

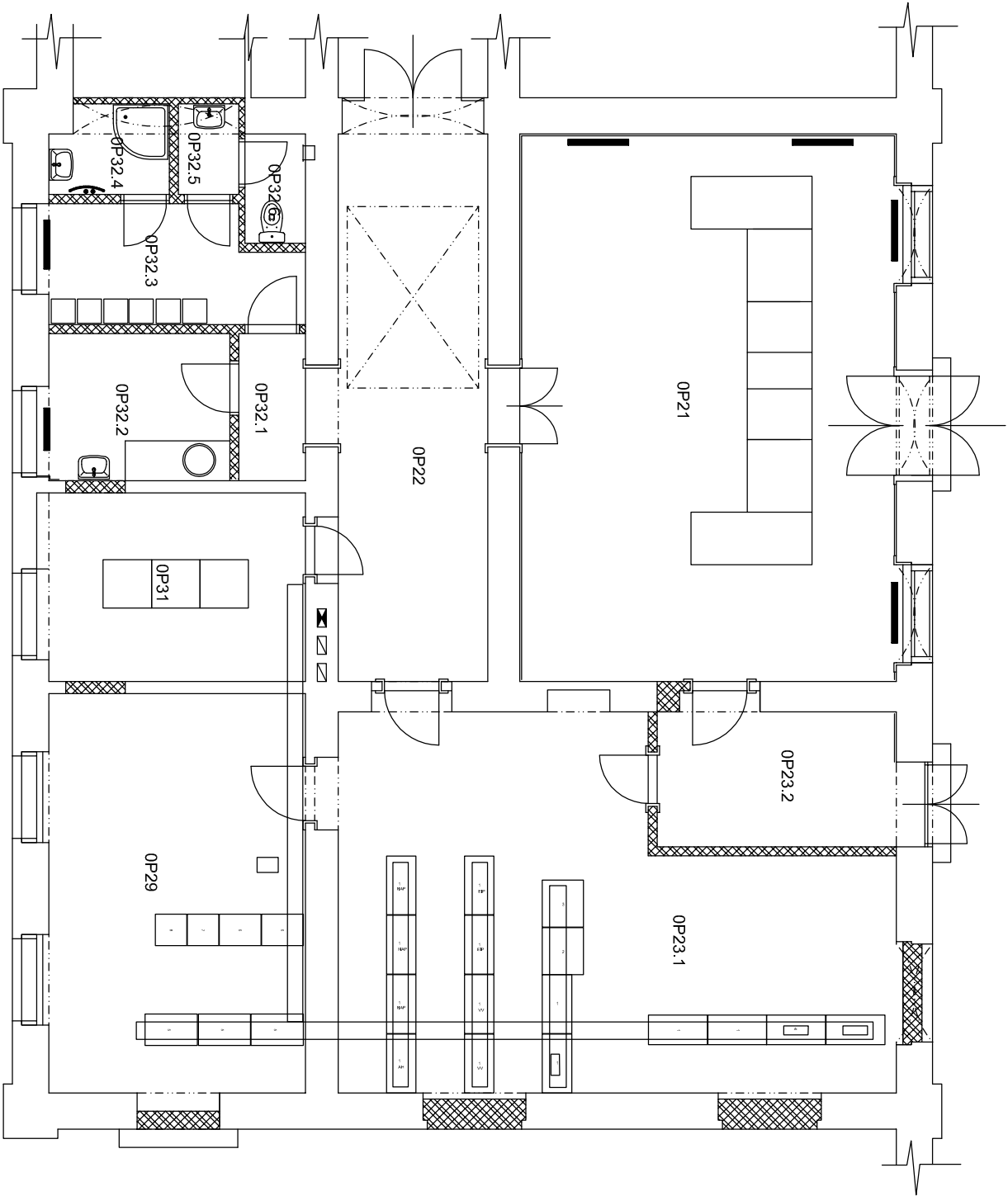

PŮDORYS 1.NP

1:100



ozn.	název	výkon W	těleso v x dl x hl	ks
OP21	dispečerské pracoviště	9870	R 22 500x1000x100	4
OP22	chodba	–	–	–
OP23.1	místnost zab. zařízení	–	–	–
OP23.2	zádveři	–	–	–
OP29	místnost zab. zařízení	–	–	–
OP31	místnost sděl. zařízení	–	–	–
OP32.1	chodba	–	–	–
OP32.2	denní místnost	853	R 22 500x700x100	1
OP32.3	šatna	1092	R 22 500x800x100	1
OP32.4	sprcha	323	otopný žebřík	1
OP32.5	předstříška WC	–	–	–
OP32.6	WC	–	–	–

Číslo změny:	Obsah změny:	Datum změny:
01	-	-
02	-	-
03	-	-

**Objednatel:**  
  
Společnost s ručením omezeným

**Správa železniční dopravní cesty, s.o.**  
Dlážděná 1003/7, 110 00 Praha 1  
Oblastní ředitelství Ústí nad Labem  
Železničářská 1386/31, 400 03 Ústí nad Labem

**Generální projektant:**  
  
**SUDOP PRAHA a.s.**  
Olšanská 1a, 130 80 Praha 3  
tel.: +420 267 094 111  
fax: +420 224 230 316  
e-mail: praha@sudop.cz

**Hlavní inženýr projektu:**  
ING. STANISLAV JAROŠ  
**Garant profese:**  
ING. PETR VIDLÁK

**Středisko:**  
**PROJEKTOVÉ STŘEDISKO Ústí nad Labem**

**Vedoucí střediska:**  
ING. MIROSLAV VÁHA  
  
ING. JANA PTÁČKOVÁ

**Odpovědný projektant SO, IO, PS:**  
ING. PAVEL MORDOVANEČ  
  
ING. PAVEL MORDOVANEČ

**Kontroloval:**  
ING. PETR VIDLÁK  

**Název akce:**  
**ODSTRANĚNÍ PROPADU RYCHLOSTI NA TRATI  
LUŽNÁ U RAKOVNÍKA-CHOMUTOV, V ÚSEKU ŽATEC-CHOMUTOV**

**Číslo smlouvy:**  
14-433.240

**Část:**  
E.2.1 Pozemní objekty budov  
SO 01-20-01 ŽST Žatec, výpravní budova - stavební úpravy

**Projektový stupeň:**  
PROJEKT

**Datum:**  
04/2015

**Číslo části:**  
E.2.1

**Název přílohy:**  
D.1.4-2 - Vytápění

**Měřítko:**  
1:100  
**Formát:**  
A3

**Číslo přílohy:**  
D.1.4-3