

a) příčný řez A-A'

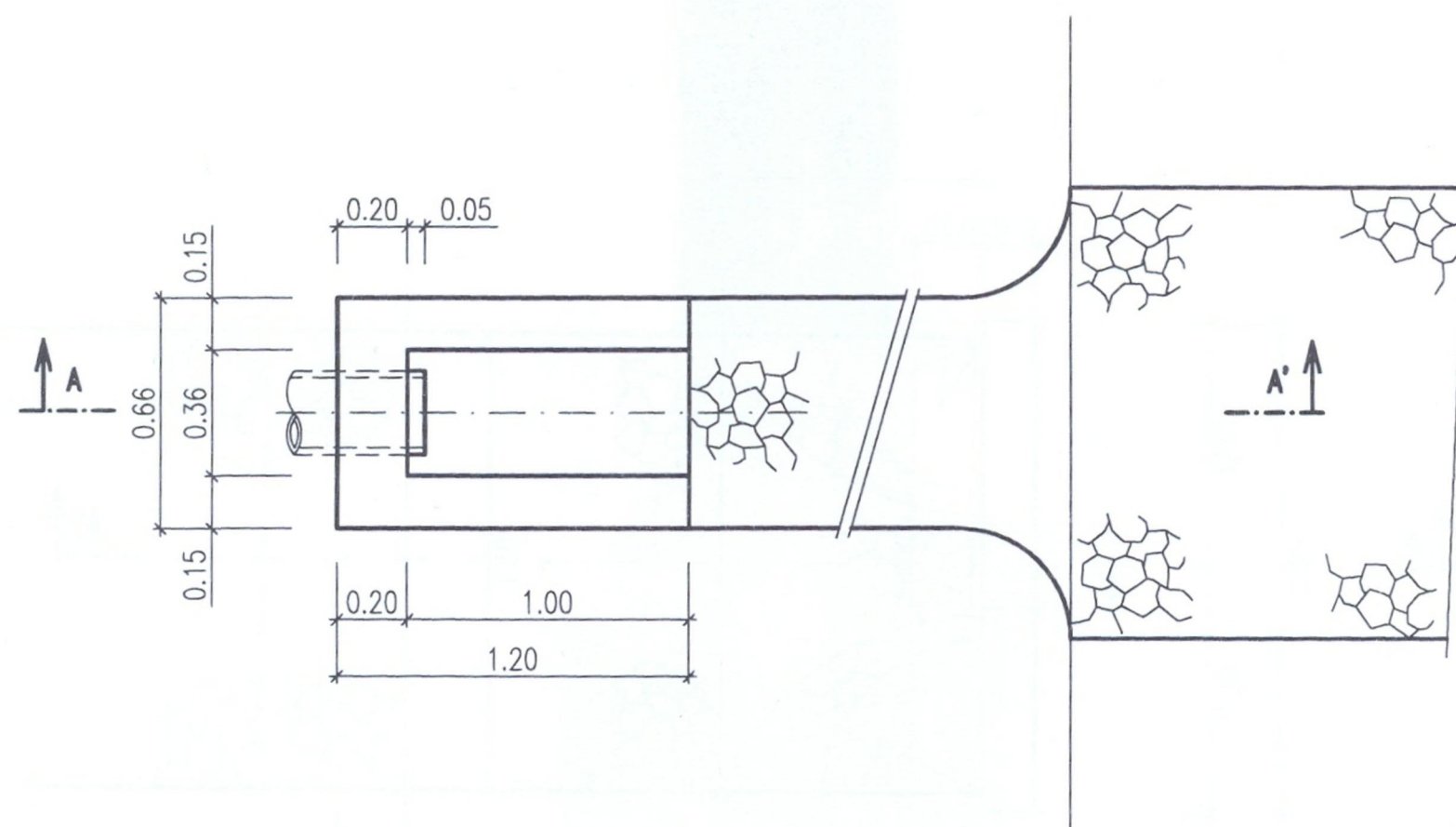

b) půdorys

SO 02 Rekonstrukce přejezdu P1360 v km 28,552

Souřadnicový systém: S-JTSK
Výškový systém: Bpv

ZADAVATEL:	SŽDC s.o., Stavební správa západ, Sokolovská 278, 190 00 Praha 9		PROJEKT servis spol. s r. o. U Elektry 830/2b 198 21 PRAHA 9 - Hloubětín IČ: 49823141 tel.: 281 090 826
VYPRACOVAL/ODP.PROJ.SO:	Ing. VLADIMÍR HRDLIČKA		
ODP. PROJ. STAVBY:	Ing. VLADIMÍR HRDLIČKA		
KRAJ: JIHOČESKÝ	OKRES: STRAKONICE	OBEC: NĚMČICE U SEDLICE	
AKCE: DOPLNĚNÍ ZÁVOR NA PŘEJEZDECH P1348 V KM 23,017, P1360 V KM 28,552 A P1367 V KM 33,149 NA TRATI BŘEZNICE - STRAKONICE E.1.3 Železniční přejezdy			Č. ZAKÁZKY: ZAK-2017-20 STUPEŇ: PSŘ DATUM: 01/2018 MĚŘÍTKO: 1:25 FORMÁT: 2xA4
OBSAH: DETAIL VYÚSTĚNÍ TRATIVODU			ČÁST: E.1.3 Č. SLOŽKY: 10