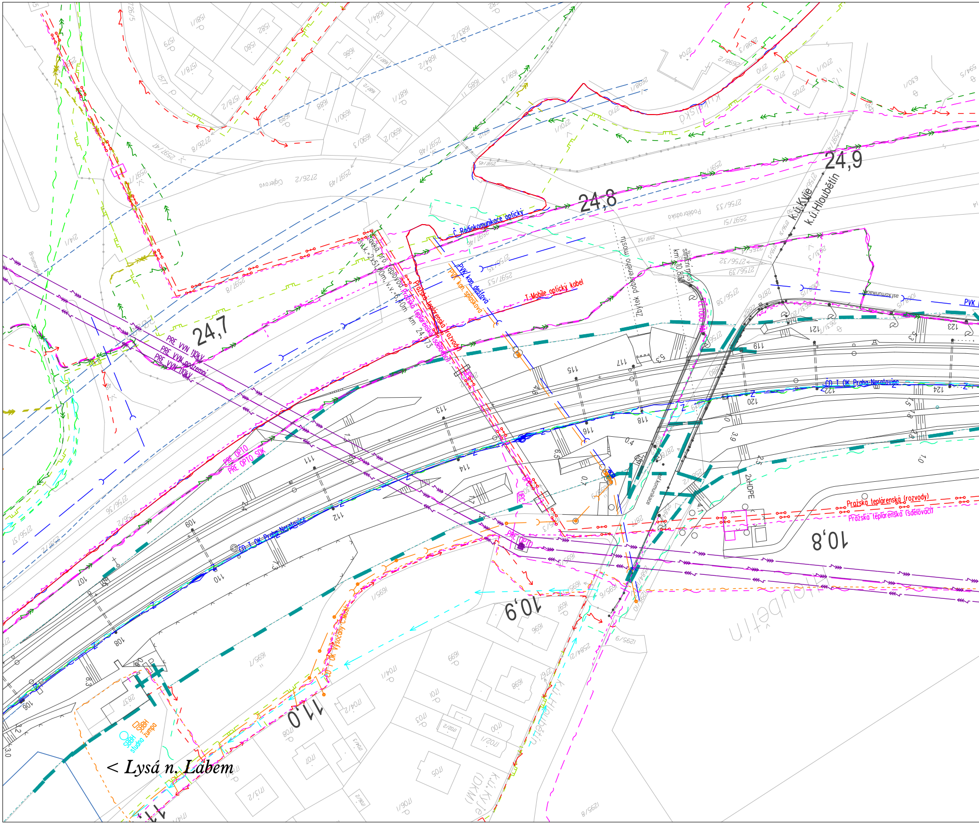
24,9
24,8
24,7
10,8
10,9
11,0
< Lysá n. Labem
k.ú.Kyje
k.ú.Hloubětín
Hloubětín
Č. Radiokomunikace optický
PVK kan. dešťová
PVK kan. splašková
T-Mobile optický kabel
Pražská teplárenská (rozvody)
Pražská teplárenská (sdělovací)
lávka pro teplovod
sv.k.=2x51,00m, v.v.=6,40m
km 24,173
PRE VVN 110kV
PRE VVN podzemní
PRE VVN 110kV
PRE OPTO
PRE OPTO SDK
UPC
ČD T OK Praha-Neratovice
ČD T OK Vysočany-Č.Most
Zbytek pobořeného mostu
sliznice mostu
km 10,833
2xHDPE
SBBH
studna
žumpa
PVK
Podébradská
Cigleróva
Broumarská
k.ú.Kyje (DKM)

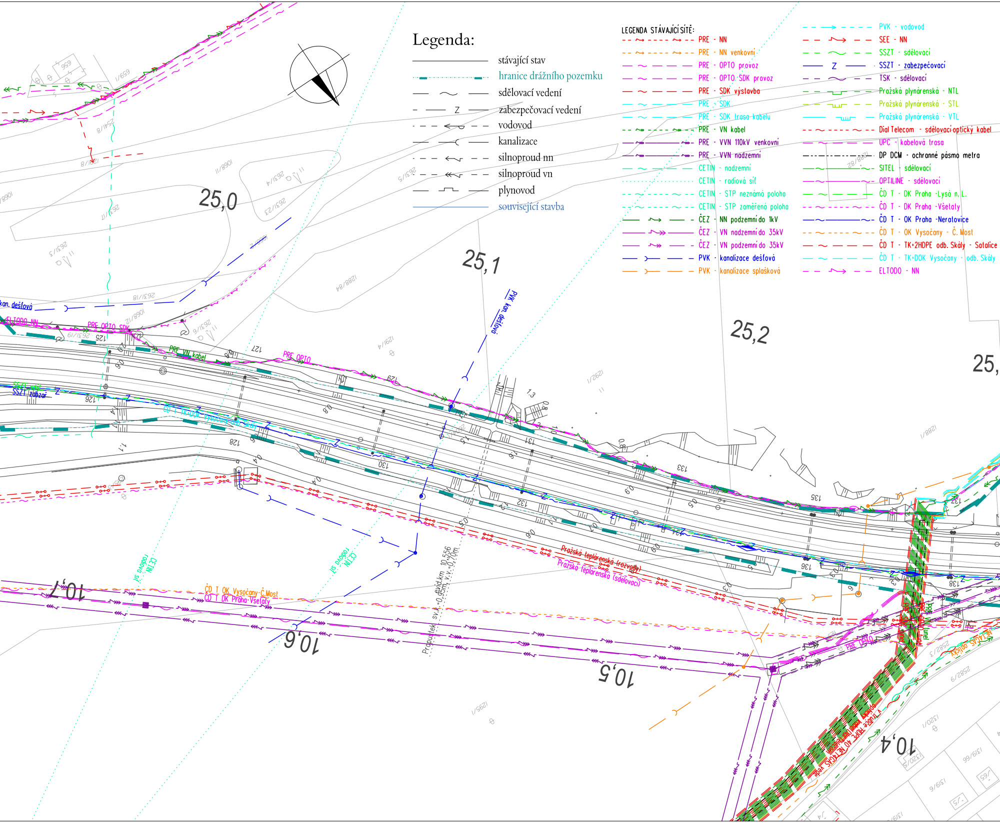
Legenda:
stávající stav
hranice drážního pozemku
sdělovací vedení
zabezpečovací vedení
vodovod
kanalizace
silnoproud nn
silnoproud vn
plynovod
související stavba
LEGENDA STÁVAJÍCÍ SÍTĚ:
PRE - NN
PRE - NN venkovní
PRE - OPTO provoz
PRE - OPTO SDK provoz
PRE - SDK výstavba
PRE - SDK
PRE - SDK trasa kabelu
PRE - VN kabel
PRE - VVN 110kV venkovní
PRE - VVN nadzemní
CETIN - nadzemní
CETIN - radiová síť
CETIN - STP neznámá poloha
CETIN - STP zaměřená poloha
ČEZ - NN podzemní do 1kV
ČEZ - VN nadzemní do 35kV
ČEZ - VN podzemní do 35kV
PVK - kanalizace dešťová
PVK - kanalizace splašková
PVK - vodovod
SEE - NN
SSZT - sdělovací
SSZT - zabezpečovací
TSK - sdělovací
Pražská plynárenská - NTL
Pražská plynárenská - STL
Pražská plynárenská - VTL
Dial Telecom - sdělovací optický kabel
UPC - kabelová trasa
DP DCM - ochranné pásmo metra
SITEL - sdělovací
OPTILINE - sdělovací
ČD T - DK Praha -Lysá n. L.
ČD T - DK Praha -Všetaty
ČD T - OK Praha -Neratovice
ČD T - OK Vysočany - Č. Most
ČD T - TK+2HDPE odb. Skály - Satalice
ČD T - TK+DOK Vysočany - odb. Skály
ELTODO - NN
25,0
25,1
25,2
25,
10,7
10,6
10,5
10,4
kan. dešťová
PVK kan. dešťová
ELTODO NN
PRE OPTO SDK
PRE VN kabel
PRE OPTO
SSZT sděl.
SSZT zabzar
ČD T TK+DOK Vysočany-odb. Skály
CETIN radiová síť
Pražská teplárenská (rozvody)
Pražská teplárenská (sdělovací)
ČD T OK Vysočany-Č.Most
ČD T DK Praha-Všetaty
evid.km 10,556
Propustek sv.v.-0,95m, v.v.-0,70m
PRE OPTO
125
126
127
128
129
130
131
132
133
135
136
138
1/659
2631/5
2631/4
2631/23
2631/17
2631/18
2631/19
1288/84
1288/1
1291/4
1292/1
1295/1
1320/1
1319/66
1319/6
2582/3
2582/9

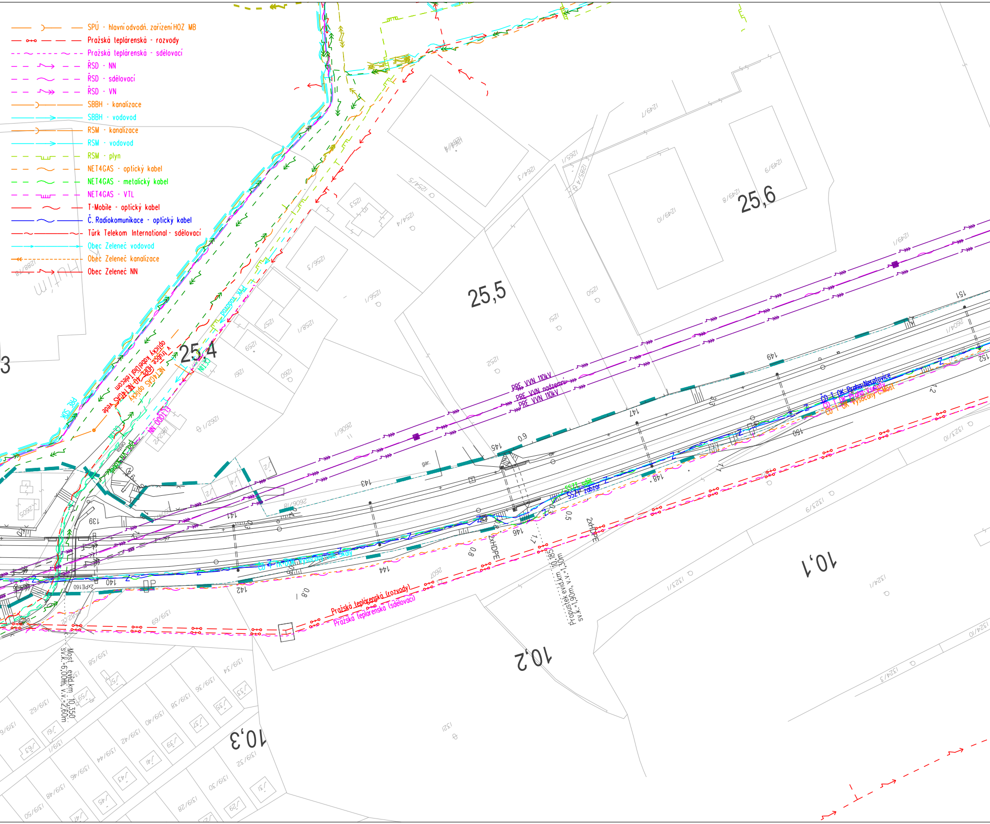
SPÚ - hlavní odvodň. zařízení HOZ MB
Pražská teplárenská - rozvody
Pražská teplárenská - sdělovací
ŘSD - NN
ŘSD - sdělovací
ŘSD - VN
SBBH - kanalizace
SBBH - vodovod
RSM - kanalizace
RSM - vodovod
RSM - plyn
NET4GAS - optický kabel
NET4GAS - metalický kabel
NET4GAS - VTL
T-Mobile - optický kabel
Č. Radiokomunikace - optický kabel
Türk Telekom International - sdělovací
Obec Zeleneč vodovod
Obec Zeleneč kanalizace
Obec Zeleneč NN
25,4
25,5
25,6
10,1
10,2
10,3
PRE VVN 110kV
PRE VVN podzemní
PRE VVN 110kV
PRE SN
Pražská teplárenská (rozvody)
Pražská teplárenská (sdělovací)
Propustek evid.km 10,165
sv.k.=1,90m, v.v.=1,30m
Most evid.km 10,350
sv.k.=6,00m, v.v.=2,60m
2xHDPE
2xHDPE
SSZT zabzar
CD T OK Praha-Neratovice
CD T OK Praha-Vysočany
CD T OK Vysočany-C.Most
NET4GAS optický
gar.
139
140
141
142
143
144
145
146
147
148
149
150
151
152
1249/1
1249/10
1249/8
1249/9
1249/7
1250
1251
1252
1253
1254/4
1254/5
1256/1
1256/3
1257
1258/1
1259
1260
1261
1262/1
1264/3
1264/4
1265/1
1265/4
1319/28
1319/30
1319/32
1319/34
1319/36
1319/38
1319/40
1319/42
1319/44
1319/46
1319/48
1319/50
1319/58
1319/62
1319/69
1321
1323/1
1323/9
1323/10
1324/1
1324/3
1324/10
2604/1
2606/1
2606/8
2607
2xPE160

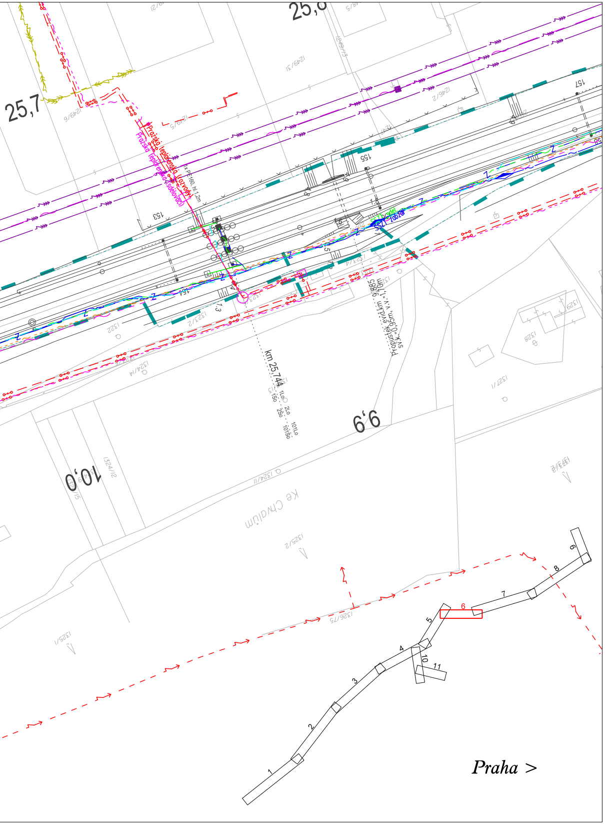
25,7
25,8
9,9
10,0
1249/6
1249/5
1249/31
1249/13
1246/2
1247
153
154
155
157
Pražská teplárenská (rozvody)
Pražská teplárenská (sdělovací)
1x PE160, hl.1,2m
SSZT sdel.
SSZT zabzar
km 25,744
Propustek evid.km 9,885
sv.k.=0,95m, v.v.=1,70m
1322
1323/2
1323/4
1324/14
1324/11
1324/2
1325/1
1325/2
1326/75
1327/1
1328
1329
1333/2
Ke Chvalům
1
2
3
4
5
6
7
8
9
10
11
Praha >

VÝŠKOVÝ SYSTÉM Bpv
SOUŘADNICOVÝ SYSTÉM S-JTSK

Číslo změny:	*Obsah změny:*	*Datum změny:*
01	-	-
02	-	-
03	-	-

Investor:

Správa železniční dopravní cesty, s.o.
Dlážděná 1003/7, 110 00 Praha 1

Stavební správa západ
Sokolovská 278/1955, 190 00 Praha 9

Generální projektant:

SUDOP PRAHA a.s.
Olšanská 1a, 130 80 Praha 3
tel.: +420 267 094 111

e-mail: praha@sudop.cz

Hlavní inženýr projektu: ING. MICHAL MEČL

Garant profese: -

Středisko:
ŽELEZNIČNÍCH TRATÍ A UZLŮ

Vedoucí střediska:	*Odpovědný projektant SO, IO, PS:*	*Vypracoval:*	*Kontroloval:*
ING. JIŘÍ SYROVÝ	Gramblíčková ILONA GRAMBLIČKOVÁ	Gramblíčková ILONA GRAMBLIČKOVÁ	Mečl ING. MICHAL MEČL

Název akce:

OPTIMALIZACE TRAŤOVÉHO ÚSEKU
MSTĚTICE (MIMO) - PRAHA-VYSOČANY (VČETNĚ)

Číslo smlouvy: 15 086 201

Projektový stupeň: PD

Část:
DOKLADY

STÁVAJÍCÍ INŽENÝRSKÉ SÍTĚ

Datum: 08/2016

Číslo části: H.5

Název přílohy:

SITUACE KM 24,700 - KM 25,800

Měřítko: 1:1000

Počet formátů: 7 x A4

Číslo přílohy: 6

DOKUMENT LZE UŽÍVAT POUZE VE SMYSLU PŘÍSLUŠNÉ SMLOUVY O DÍLO, ŽÁDNÁ JEHO ČÁST NEMŮŽE BÝT DLE ZÁKONA č.121/2000 Sb, KOPÍROVÁNA NEBO JINÝM ZPŮSOBEM ROZŠIŘOVÁNA BEZ SOUHLASU SUDOP PRAHA a.s.