Nejvyšší dovolená traťová rychlost bez ETCS . . . . 150 km/h

Nejvyšší dovolená traťová rychlost pod ETCS . . . . 160 km/h

Zábrzdná vzdálenost . . . . 1000 m

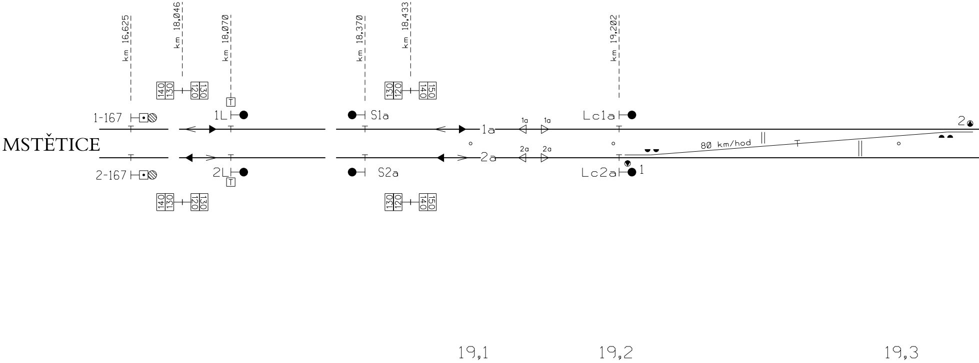
km 16,625
km 18,046
km 18,070
km 18,370
km 18,433
km 19,202
140
130
120
130
T
1-167
1L
S1a
1a
1a
1a
Lc1a
2
MSTĚTICE
80 km/hod
2a
2a
2a
2-167
2L
T
S2a
Lc2a
1
140
130
120
130
130
120
140
150
130
120
140
150
19,1
19,2
19,3

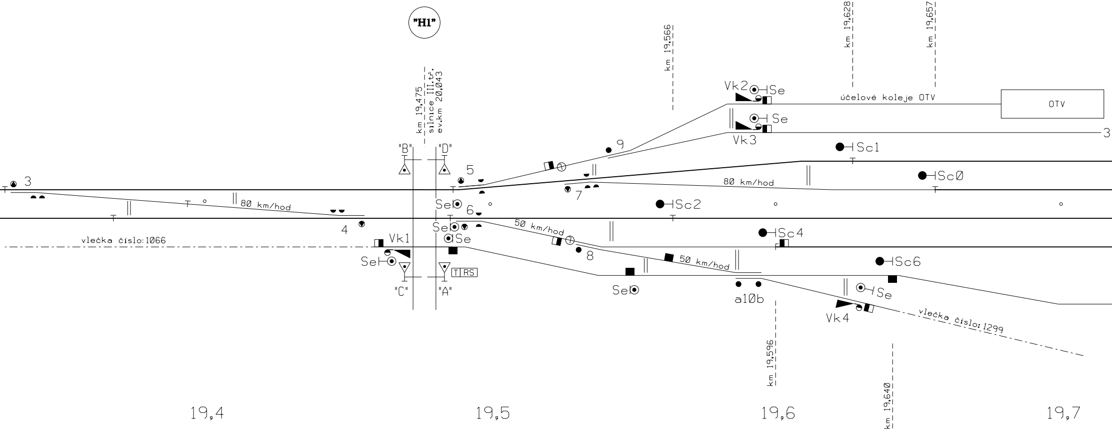
"H1"
km 19,475
silnice III.tř.
ev.km 20,043
km 19,566
km 19,628
km 19,657
Vk2
Se
účelové koleje OTV
OTV
Se
Vk3
3
9
Sc1
"B"
"D"
5
80 km/hod
ScØ
3
80 km/hod
7
Se
6
Sc2
4
Se
50 km/hod
Sc4
vlečka číslo:1066
Vk1
Se
8
50 km/hod
Sc6
Se
T
RS
"C"
"A"
Se
a1Øb
Se
Vk4
vlečka číslo:1299
km 19,596
km 19,640
19,4
19,5
19,6
19,7

ŽST PRAHA - HORNÍ POČERNICE

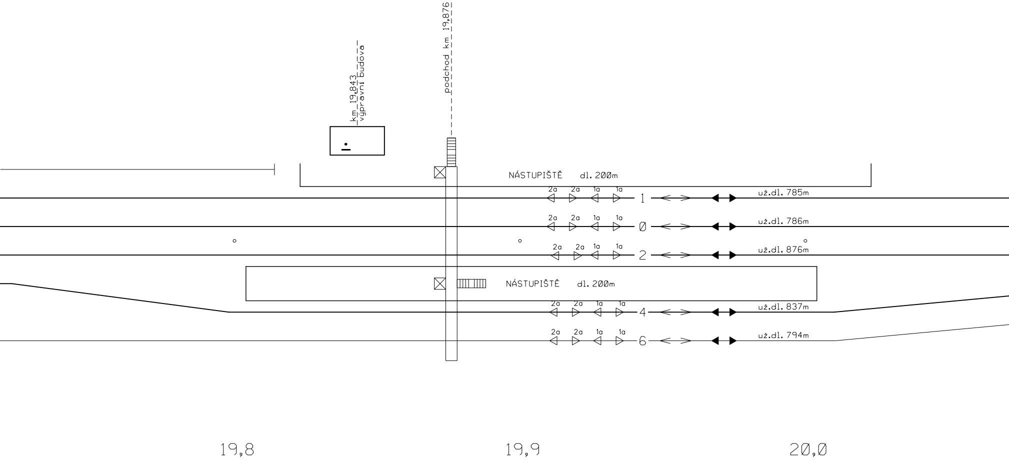
km 19,843
výpravní budova
podchod km 19,876
NÁSTUPIŠTĚ dl. 200m
2a 2a 1a 1a
1
už.dl. 785m
2a 2a 1a 1a
0
už.dl. 786m
2a 2a 1a 1a
2
už.dl. 876m
NÁSTUPIŠTĚ dl. 200m
2a 2a 1a 1a
4
už.dl. 837m
2a 2a 1a 1a
6
už.dl. 794m
19,8
19,9
20,0

TABULKA NÁVĚSTIDEL

Název	Poloha v km	Název	Poloha v km
1L	18,070	L1	20,413
2L	18,070	L0	20,442
S1a	18,370	L2	20,442
S2a	18,370	L4	20,433
Lc1a	19,202	L6	20,433
Lc2a	19,202	1S	21,125
Sc1	19,628	2S	21,125
Sc0	19,657		
Sc2	19,566		
Sc4	19,596		
Sc6	19,640		

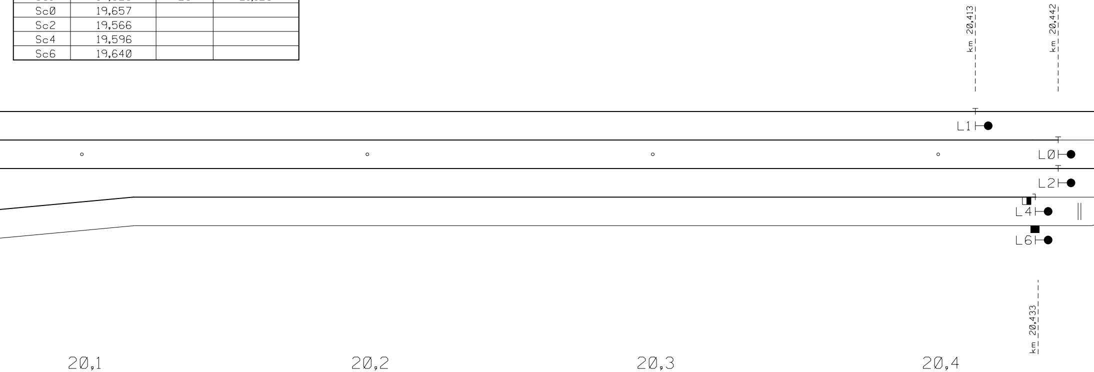
km 20,413
km 20,442
L1
L0
L2
L4
L6
km 20,433
20,1
20,2
20,3
20,4

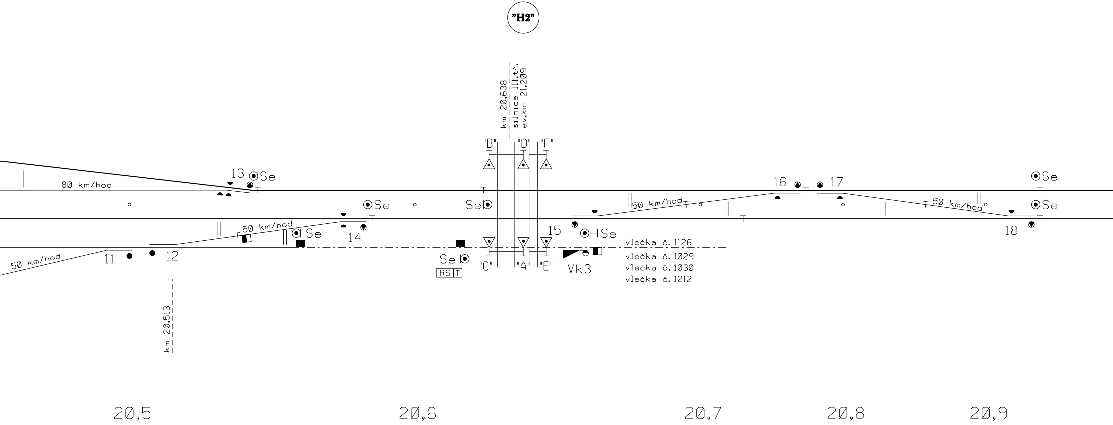
"H2"
km 20,638
silnice III.tř.
ev.km 21,209
"B"
"D"
"F"
13
Se
80 km/hod
Se
Se
16
17
Se
50 km/hod
50 km/hod
Se
50 km/hod
Se
14
15
Se
18
50 km/hod
11
12
Se
RS
T
"C"
"A"
"E"
Vk3
vlečka č. 1126
vlečka č. 1029
vlečka č. 1030
vlečka č. 1212
km 20,513
20,5
20,6
20,7
20,8
20,9

Nejvyšší dovolená traťová rychlost bez ETCS . . . . 150 km/h
Nejvyšší dovolená traťová rychlost pod ETCS . . . . 160 km/h
Zábrzdná vzdálenost . . . . 1000 m

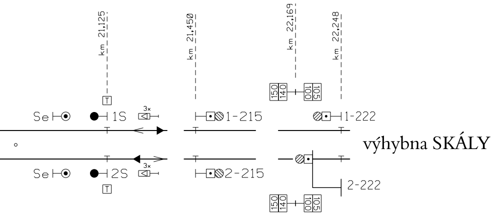
km 21,125
km 21,450
km 22,169
km 22,248
150
140
100
105
Se
1S
3x
1-215
1-222
výhybna SKÁLY
Se
2S
3x
2-215
2-222
T
T
150
140
100
105

21,0

AKTUALIZACE 06/2016

Číslo změny:	*Obsah změny:*	*Datum změny:*
01	-	-
02	-	-
03	-	-

Investor:
Správa železniční dopravní cesty, s.o.
Dlážděná 1003/7, 110 00 Praha 1

Stavební správa západ
Sokolovská 278/1955, 190 00 Praha 9

Generální projektant:
SUDOP PRAHA a.s.
Olšanská 1a, 130 80 Praha 3
tel.: +420 267 094 111
fax: +420 224 230 316
e-mail: praha@sudop.cz

Hlavní inženýr projektu:
ING. MICHAL MEČL

Garant profese:
JIŘÍ DUCHOSLAV

Středisko:
ELEKTROTECHNIKY, TRAKCE, SDĚLOVACÍ A ZABEZPEČOVACÍ TECHNIKY

Vedoucí střediska:	*Odpovědný projektant SO, IO, PS:*	*Vypracoval:*	*Kontroloval:*
ING. MARTIN RAIBR	JIŘÍ DUCHOSLAV	JAN DUCHOSLAV	ZDENĚK PACHOLÍK

Název akce:
OPTIMALIZACE TRAŤOVÉHO ÚSEKU
MSTĚTICE (MIMO) - PRAHA-VYSOČANY (VČETNĚ)

Číslo smlouvy:
15 086 201

Projektový stupeň:
PD

Část:
TECHNOLOGICKÁ ČÁST

ŽELEZNIČNÍ ZABEZPEČOVACÍ ZAŘÍZENÍ

Datum:
08/2016

Číslo části:
D.1

Název přílohy:
SITUAČNÍ SCHÉMA ŽST PRAHA HORNÍ POČERNICE

Měřítko:
-

Počet formátů:
-

Číslo přílohy:
4

DOKUMENT LZE UŽÍVAT POUZE VE SMYSLU PŘÍSLUŠNÉ SMLOUVY O DÍLO, ŽÁDNÁ JEHO ČÁST NEMŮŽE BÝT DLE ZÁKONA č.121/2000 Sb. KOPÍROVÁNA NEBO JINÝM ZPŮSOBEM ROZŠIŘOVÁNA BEZ SOUHLASU SUDOP PRAHA a.s.