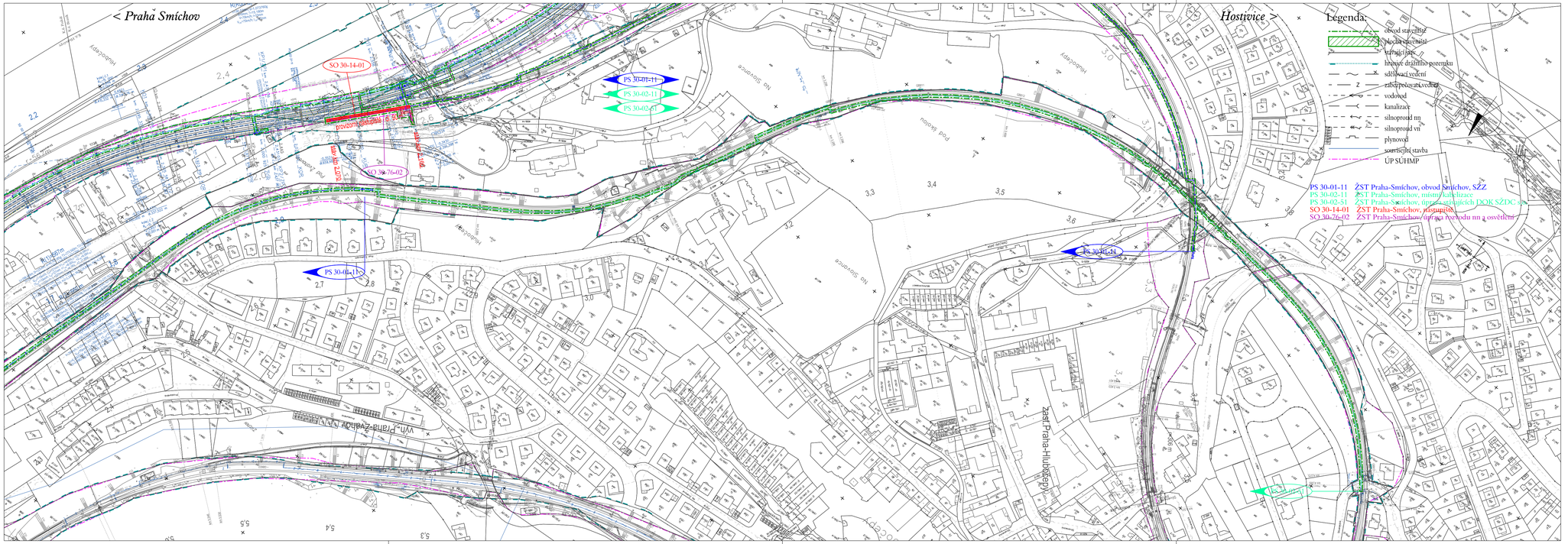

Spolufinancováno Evropskou unií

Nástroj pro propojení Evropy

Projekt „Modernizace trati Praha hl. n. - Praha Smíchov" je spolufinancovaný EU z programu Nástroj pro propojení Evropy (CEF)

Za tuto publikaci odpovídá pouze její autor. Evropská unie nenese odpovědnost za jakékoli využití informací v ní obsažených.

VÝŠKOVÝ SYSTÉM Bpv
SOUŘADNICOVÝ SYSTÉM S-JTSK

Číslo změny:	Obsah změny:	Datum změny:
01	-	-
02	-	-
03	-	-

Investor:
SŽDC
Správa železniční dopravní cesty
Správa železniční dopravní cesty, s.o.
Dlážděná 1003/7, 110 00 Praha 1
Stavební správa západ
Sokolovská 278/1955, 190 00 Praha 9

Účastníci Společnosti "SP+MTP+SPEU_Praha hl. - Praha-Smíchov"
SUDOP PRAHA
METROPROJEKT
SUDOP EU

Správce:
SUDOP PRAHA
SUDOP PRAHA a.s.
Olšanská 1a, 130 80 Praha 3
tel.: +420 267 094 111
e-mail: praha@sudop.cz

Vedoucí týmu:
ING. MICHAL MEČL

Asistent vedoucího týmu:
ING. MGR. VLADISLAV ŠEFL

Specialista profese:
ING. MICHAL MEČL

Středisko:
ŽELEZNIČNÍCH TRATÍ A UZLŮ

Vedoucí střediska:
ING. JIŘÍ SYROVÝ

Odpovědný projektant SO, IO, PS:
ILONA GRAMBLIČKOVÁ

Vypracoval:
ILONA GRAMBLIČKOVÁ

Kontroloval:
ING. MICHAL MEČL

Název akce:
REKONSTRUKCE ŽST PRAHA-SMÍCHOV

Část:
SITUACE STAVBY

KOORDINAČNÍ SITUACE STAVBY

Název přílohy:
SITUACE SMĚR HOSTIVICE VÝBĚH KABELU

Číslo smlouvy: 16 354 201
Projektový stupeň: PD
Datum: 06/2019
Číslo části: C.2
Měřítko: 1:2000
Počet formátů: 5 x A4
Číslo přílohy: 2.6

DOKUMENT LZE UŽÍVAT POUZE VE SMYSLU PŘEDLOŽENÉ SMLOUVY O DÍLO. ŽÁDNÁ JEHO ČÁST NEMŮŽE BÝT DLE ZÁKONA 1/12/2000 Sb. KOPÍROVÁNA NEBO JINÝM ZPŮSOBEM ROZŠIŘOVÁNA BEZ SOUHLASU SUDOP PRAHA a.s.