PŘEDBĚŽNÝ VÝKRES VÝKUPU POZEMKŮ V KM 342,2 - 343,3

MĚŘÍTKO - 1:1000

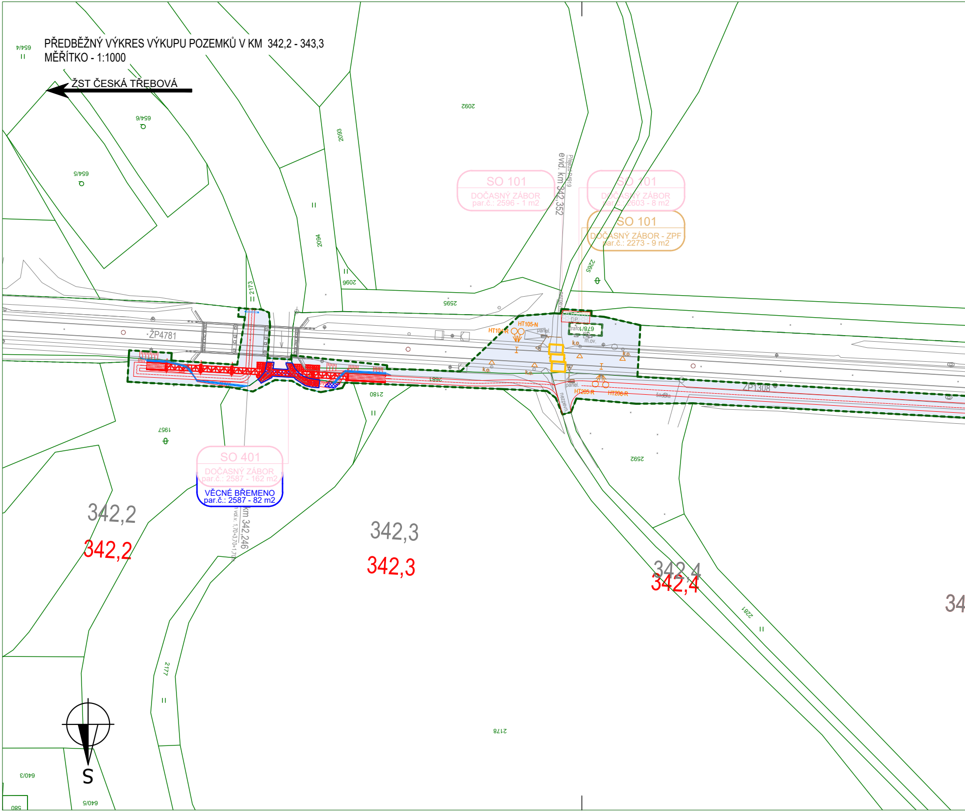
ŽST ČESKÁ TŘEBOVÁ
654/4
654/6
654/5
2092
2093
2094
2096
2173
2595
2265
SO 101
DOČASNÝ ZÁBOR
par.č.: 2596 - 1 m2
evid. km 342,352
SO 101
DOČASNÝ ZÁBOR
par.č.: 2603 - 8 m2
SO 101
DOČASNÝ ZÁBOR - ZPF
par.č.: 2273 - 9 m2
ŽP4781
HT104-R
HT105-N
panel.
trafo
678/1
DP
m.ov.
k.o.
nezpevn.
HT205-R
HT206-R
ŽP1308
2691
2180
1957
SO 401
DOČASNÝ ZÁBOR
par.č.: 2587 - 162 m2
VĚCNÉ BŘEMENO
par.č.: 2587 - 82 m2
km 342,246
2592
342,2
342,2
342,3
342,3
342,4
342,4
34
2281
2177
2178
S
640/3
640/5
580

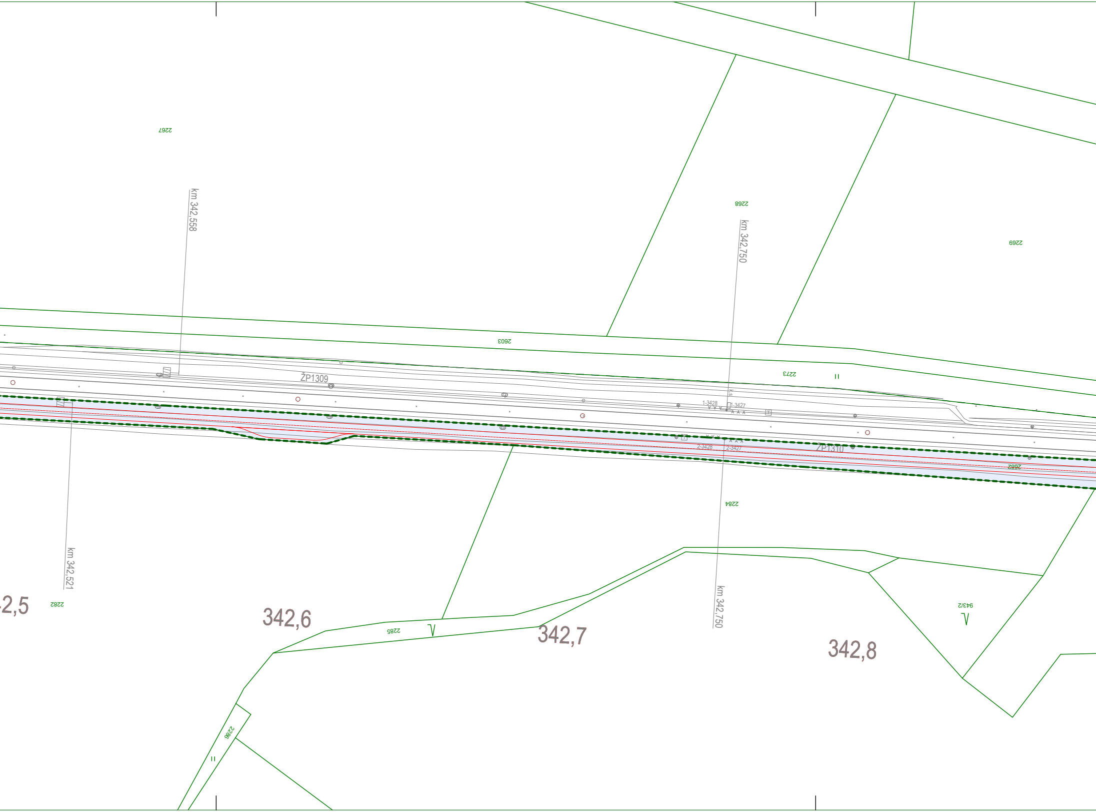
2267
km 342,558
2268
km 342,750
2269
2603
2273
II
ŽP1309
k.s
1-3428
1-3427
2-3428
2-3427
ŽP1310
2682
2284
km 342,521
2,5
2282
342,6
2285
342,7
km 342,750
342,8
943/2
2286
II

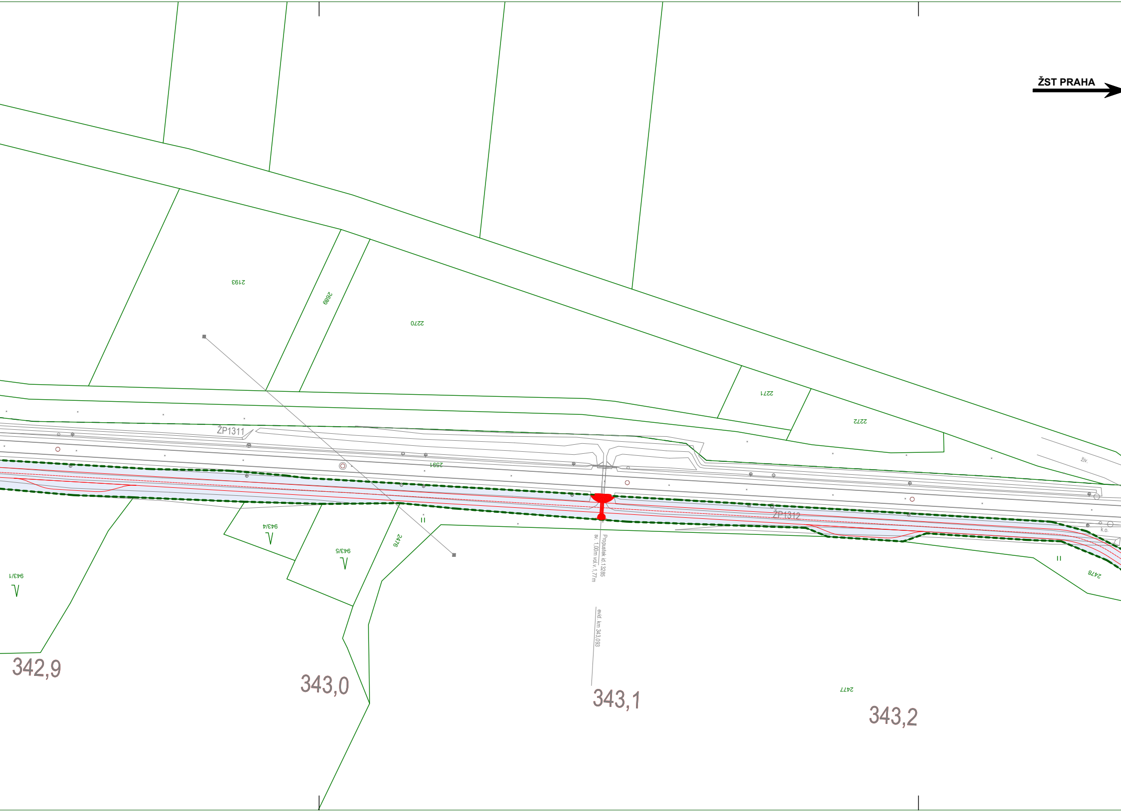

ŽST PRAHA
2193
2689
2270
2271
2272
ŽP1311
2591
ŽP1312
živ.
k.o.
943/4
943/5
943/1
2476
2478
Propustek id.13285
sv. 1,00m vol.v. 1,77m
evid. km 343,093
2477
342,9
343,0
343,1
343,2

LEGENDA:

🟥	Navrhovaný stav
🟨	Demolice
— — —	Obvod stavby
– – – – –	Hranice dráhy
—	Hranice dočasného zábou do 1 roku
—	Hranice věcného břemene
193/1	Hranice katastrálního území/hranice parcel/parcel. číslo

LEGENDA PLOCH:

🟦	Trvalý zábor - bez výkupu ve vl. Správy železnic, státní organizace
🟧	Dočasný zábor do 1 roku - ZPF
🟪	Dočasný zábor do 1 roku - ostatní
▨	Věcné břemeno

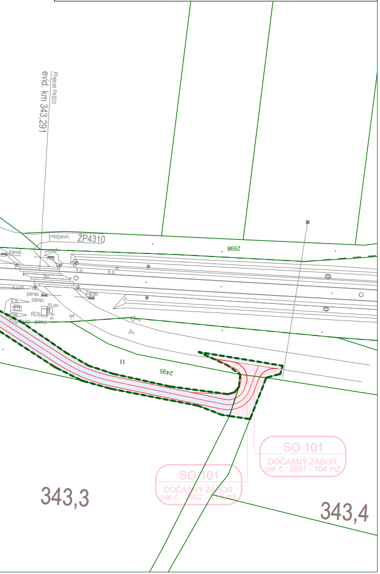
Přejezd P4920
evid. km 343,291
nezpevn.
ŽP4310
2598
panel.
k.o.
živ.
k.s.
m.ov.
RD5
TTS 7160
2495
SO 101
DOČASNÝ ZÁBOR
par.č.: 2601 - 104 m2
SO 101
DOČASNÝ ZÁBOR
par.č.: 2602 - 119 m2
343,3
343,4

Ministerstvo dopravy
Státní fond dopravní infrastruktury

Jiná ověření:

Paré:

Orientační schéma:

Razítko oprávněné osoby:

Podpis: Datum:

Revize:	Datum:	Popis:	Kontroloval:
-	-	-	-
002	31.01.2024	Definitivní odevzdání dokumentace po pozemkových úpravách	Vojtěch Moravec
01	31.01.2021	Definitivní odevzdání dokumentace	Vojtěch Moravec
P1	14.07.2020	Dokumentace k připomínkám	Vojtěch Moravec

Stavebník/Investor:	**Správa železnic, státní organizace**
Adresa:	Dlážděná 1003/7, 110 00 Praha 1
Zástupce investora:	Stavební správa východ
Adresa:	Nerudova 1, 779 00 Olomouc

SPRÁVA ŽELEZNIC

Zhotovitel díla:	**PROJEKT servis spol. s r.o.**
Adresa: Kontakt:	U Elektry 830/2b, 198 00 Praha 9 T: +420 281 090 860 E: firma@projekt-servis.cz
Zhotovitel objektu:	**PROJEKT servis spol. s r.o.**
Adresa: Kontakt:	U Elektry 830/2b, 198 00 Praha 9 T: +420 281 090 860 E: firma@projekt-servis.cz
Hlavní projektant (HIP):	Ing. Stanislav Melichar
Specialista:	Ing. Vilém Hrdina

PROJEKT servis

Název stavby/akce:	**Náhrada přejezdu P4919 v km 342,352 trati Česká Třebová - Praha**		Označení investora: S5213510035 Označení zhotovitele: ZAK-2019/37
Název části:	Geodetický podklad pro projektovou činnost podle jiných právních předpisů		Označení části: E.5.2
Název objektu/dílčí části:	**Majetkoprávní část**		Označení objektu/komplexu: -
Název přílohy: Název dílčí části přílohy:	Předběžný výkres výkupu pozemků v km 342,2 - 343,3 -		Číslo přílohy: **2.001**
Odpovědný projektant: Ing. Martin Koudelka	Zpracovatel přílohy: Vojtěch Moravec	Měřítko: 1000 Formáty: 7xA4	Stupeň dokumentace: **DSP, PDPS**
Kraj: Středočeský	Katastrální území: Starý Kolín [755052]	TUDU: 1501	**Smluvní datum zpracování:** **31.01.2024**

Označení investora: Stupeň dokumentace: Část: Objekt: Podobjekt: Příloha: Revize:

5213510035_DSP__E52XX_XXXXXXXX_XX_2_001_002

[Prostor pro další informace]