

ŠACHTA V1

ŘEZ 1-1

měř. 1:50

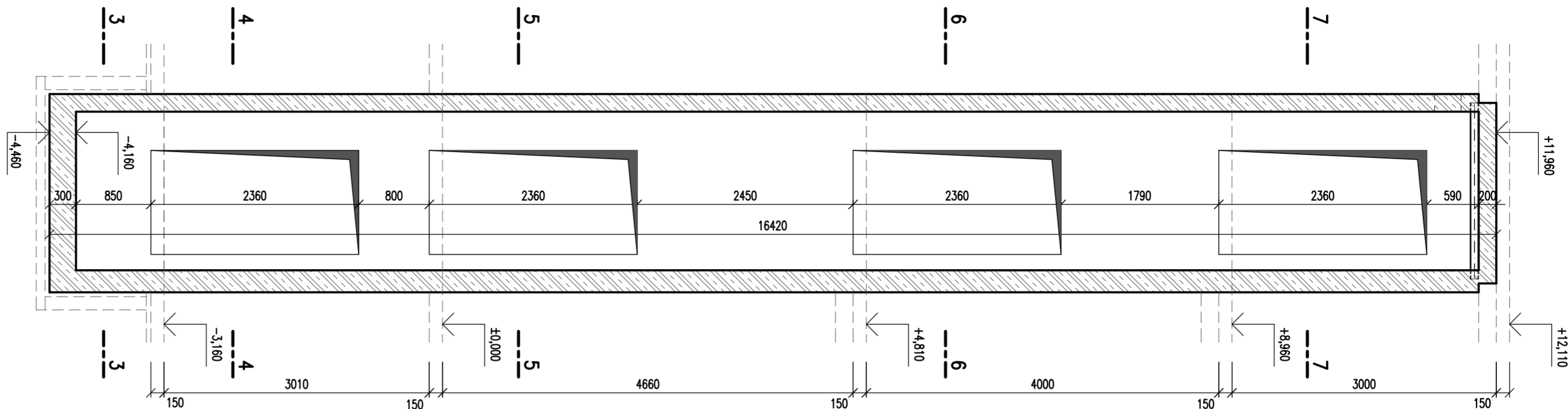

ŘEZ 2-2

měř. 1:50

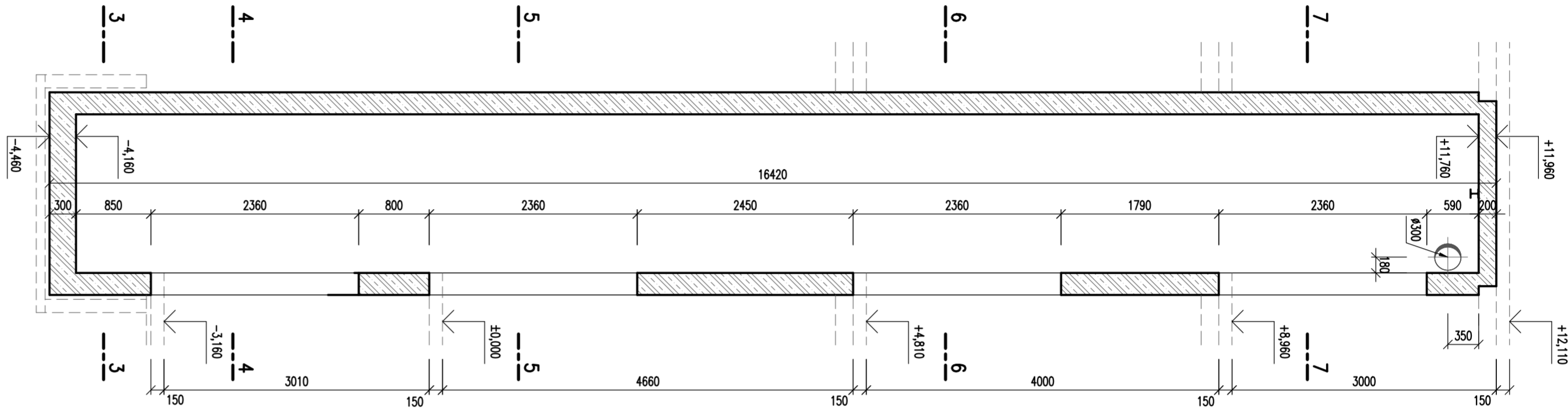

ŠACHTA V2

ŘEZ 1-1

měř. 1:50

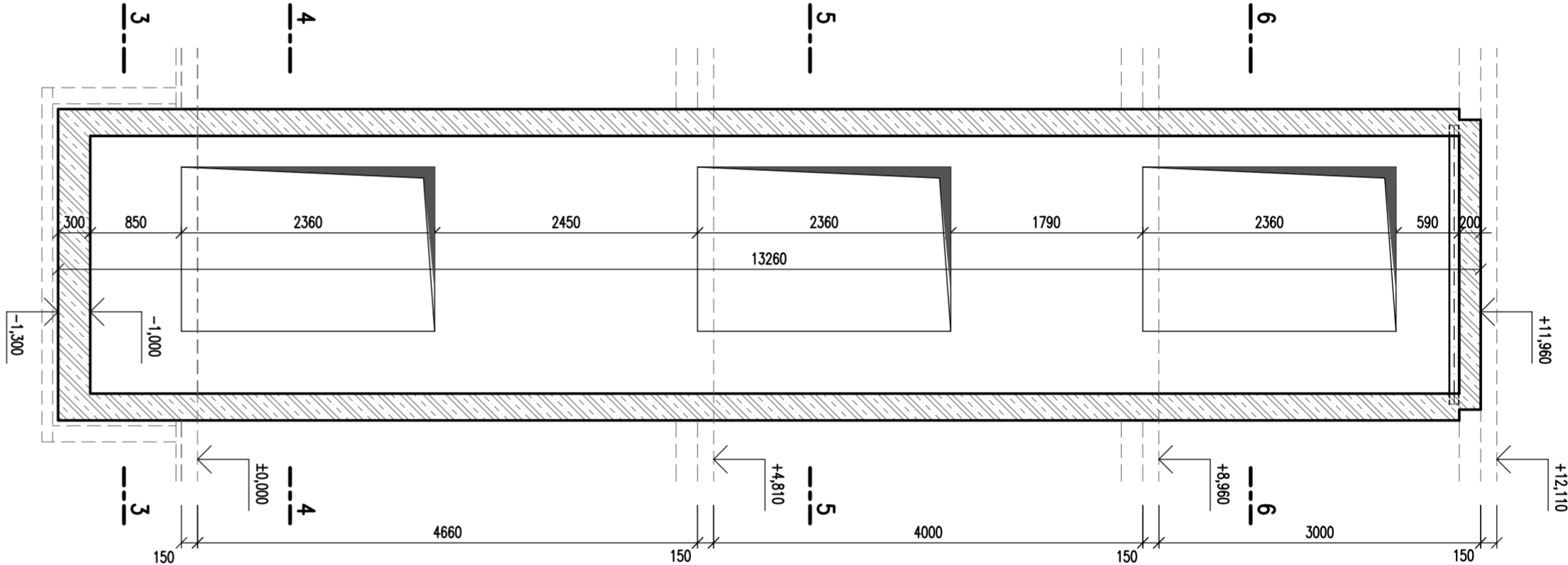

ŘEZ 2-2

měř. 1:50

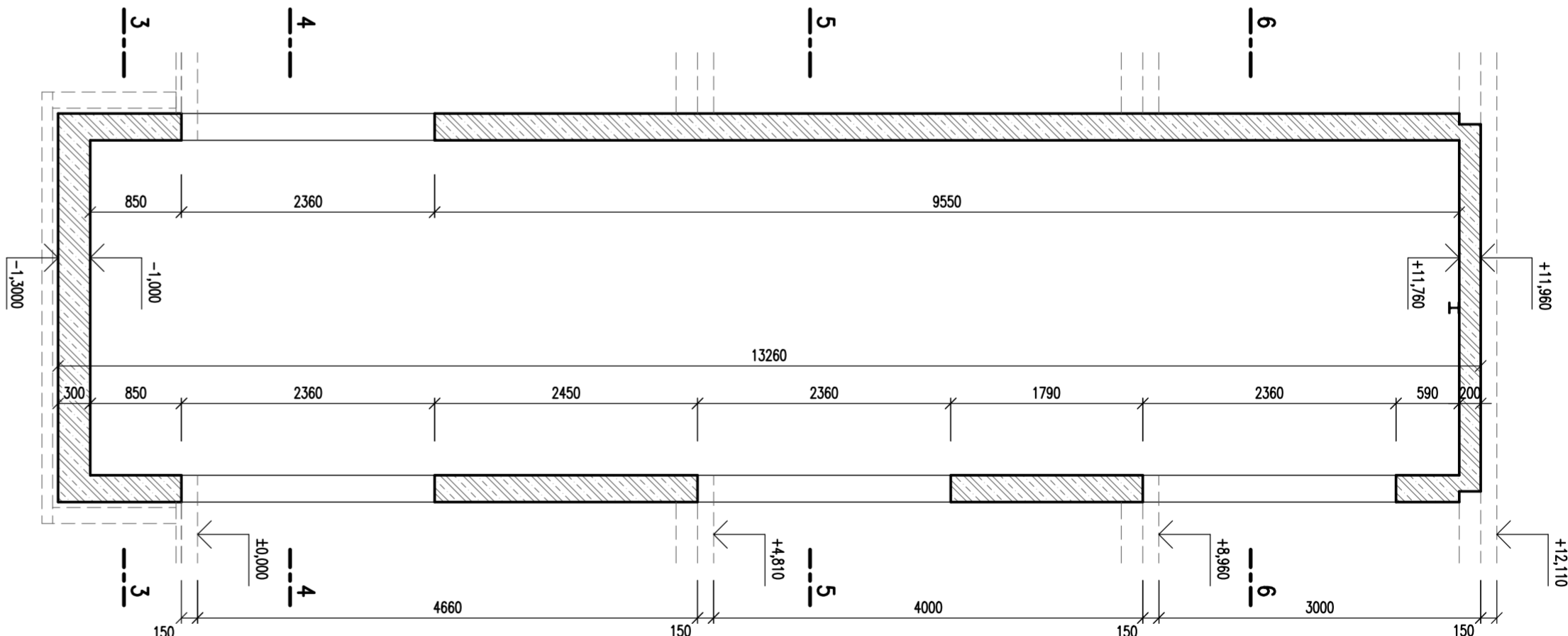

ŘEZ 4-4 (5-5, 6-6, 7-7)

měř. 1:50

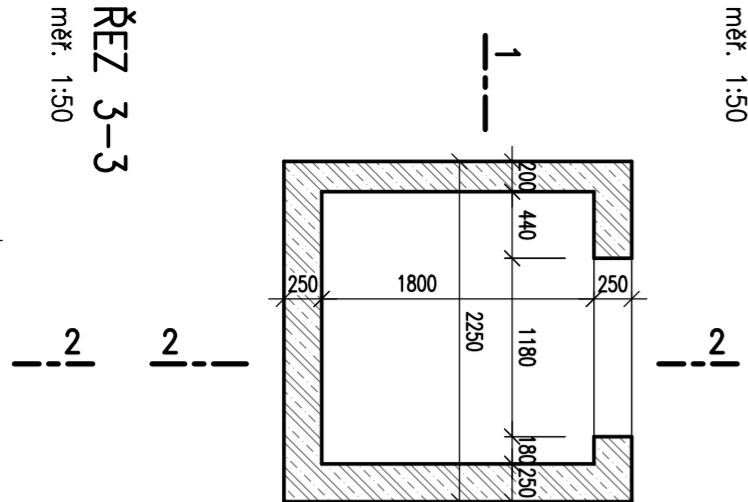

ŘEZ 3-3

měř. 1:50

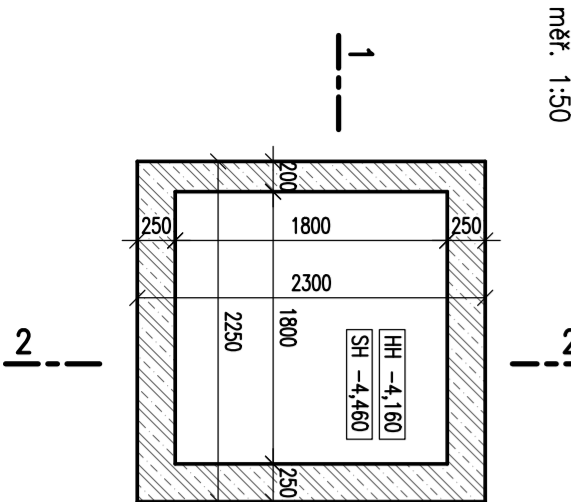

DESKA STROPU ŠACHTY

měř. 1:50

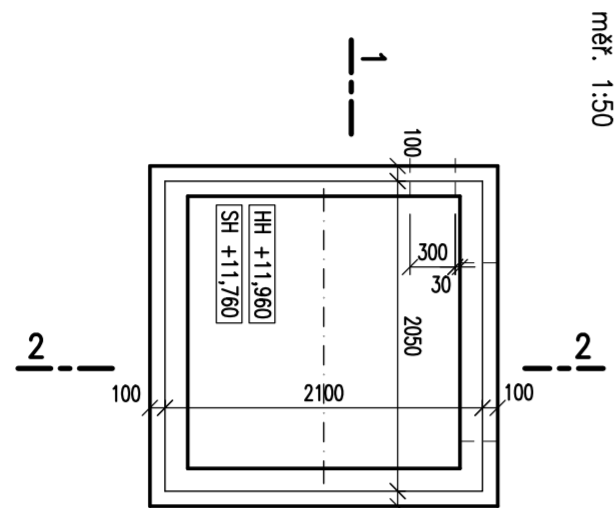

ŘEZ 3-3

měř. 1:50

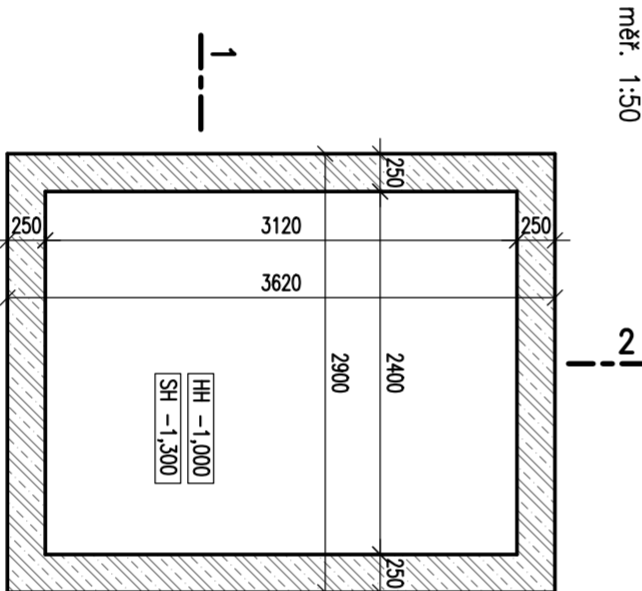

ŘEZ 4-4

měř. 1:50

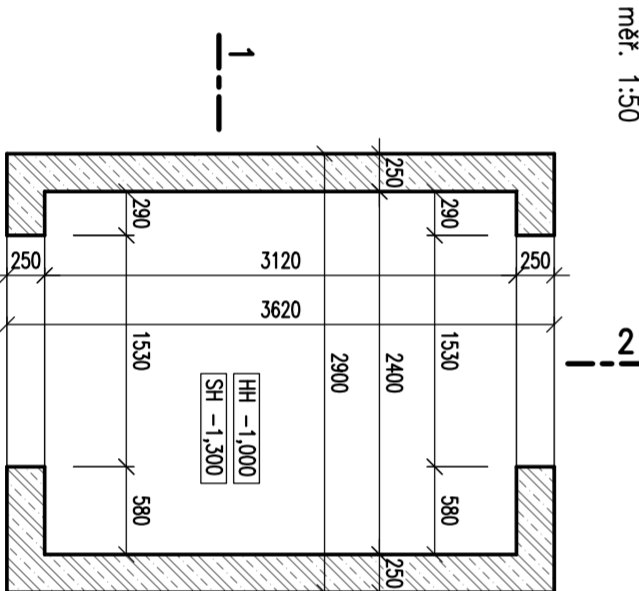

DESKA STROPU ŠACHTY

měř. 1:50

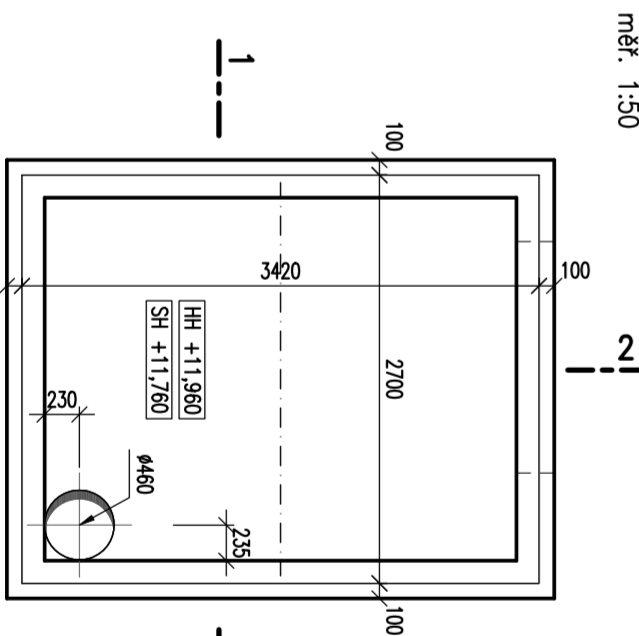

POZNÁMKA

Prostupy pro ZTL, kabely elektro a line oslňovací provede podle dispozic jednotlivých profesí.

Montážní zvěšy se provedou podle dispozic dodavatele výtlahu (zpuštěné kotvy, vtlakový nosník, hůly apod.).

BETON C20/25 XA1, XC2
OCEL B500B, B500A

NAVŘEŽENO PODLE ČSN EN 1992, ČSN EN 206-1

| | | |
|---------|-------------------|---------|
| REVIZE: | OBSAH: | DATUM: |
| 0 | DPS K PŘEPOČÍTKÁM | 02.2023 |
| 1 | DPS ČOVY | 04.2023 |

±0,000 = 193,45 m n.m. Bv



REKONSTRUKCE NADPODĚL BUBINY NA PAMÁTIK TČHA

Bubenská 1778b, 170 00, Praha 7 - Holešovice

Investor:

Památník tčha, s.p.o. IČO 10882303

Malesčské náměstí 47/1, 119 00 Praha 1 - Malá Strana

Pavel Šimů, ředitel

architekt:

ARM Studio spol. s r.o.

Československé armády 219/24, 500 03 Hradec Králové

Ing. arch. Jiří Kejklik, Ing. arch. Michal Kejklik

info@arm-studio.cz

generální projektant:

DELTA PLAN spol. s r.o.

Jankovcova 538/15a, 170 00 Praha 7 - Holešovice

Ing. Petr Křina

dela.plan@delaplan.cz, www.delaplan.cz

projektant částí:

MKP Stavební

Pavla Hanuš 252, Hradec Králové

Ing. Petr Mlásek

masen@mkpstudio.cz

zodpovědný projektant částí:

Ing. Petr Mlásek

vyraboval:

Ing. Petr Mlásek

stavení :

DPS - dokumentace pro provádění stavby

stavební objekt:

SO 101 - Budova Památníku

profese:

STAVEBNÍ KONSTRUKČNÍ ŘEŠENÍ

datum:

04/2023

název přílohy:

VÝTAHOVÉ ŠACHTY V1, V2 - TVAR

měřítko:

číslo výkresu:

SKR 306

1:50

číslo praxe:

1

revize:

1