

*) HE200A-4700 – prvky pro zabetování nosníků jeřábové drážky jsou uloženy na záloze na podbetonáku z betonu C16/20. Spodní hrana prvku +3,800.

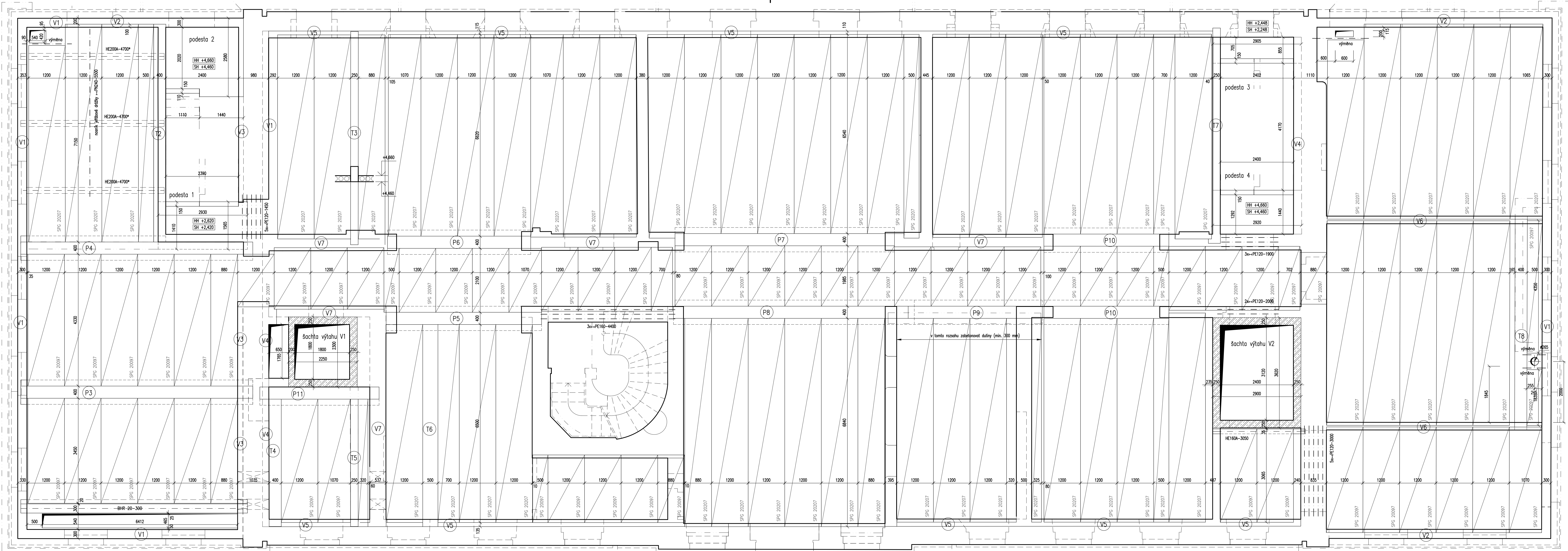

ŘEZ 1-1

měr. 1:50
(charakteristický příčný řez montovanou konstrukcí)

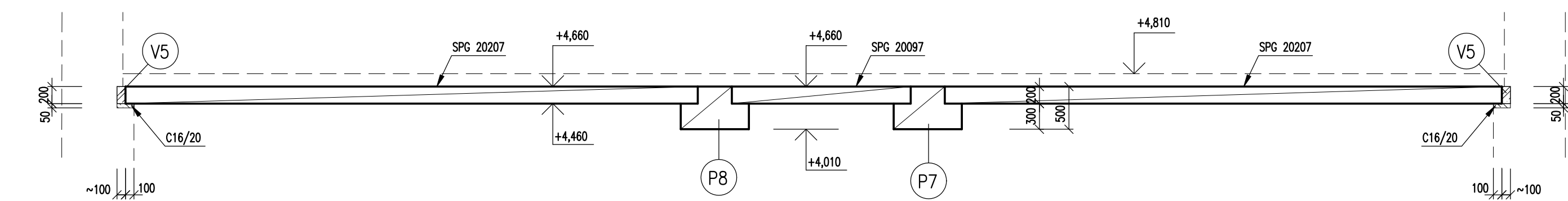

POZNÁMKA

Nové nosné konstrukce jsou vloženy do rekonstruovaného objektu. Z toho důvodu je třeba skutečný tvar stavby před zahájením prací na výrobní dokumentaci stropné konstrukce zaměřit.

POZDINÍ VĚNCE STROPU NAD 1.NP

měr. 1:25

VĚNCE V1

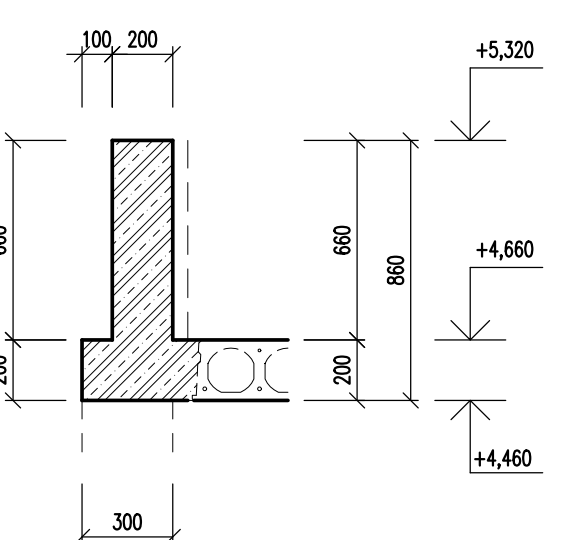

VĚNCE V2

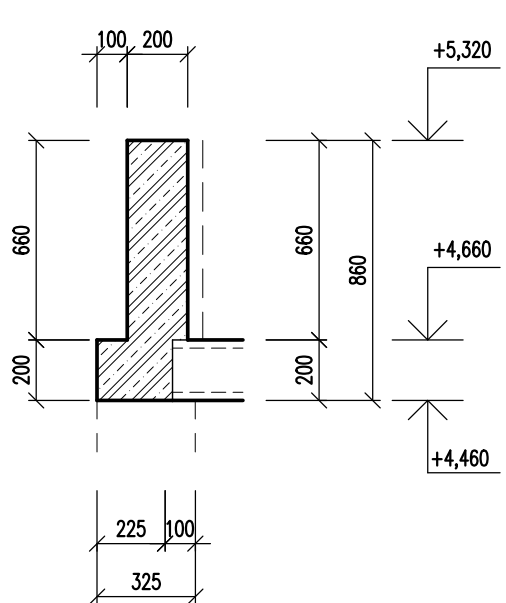

VĚNCE V3

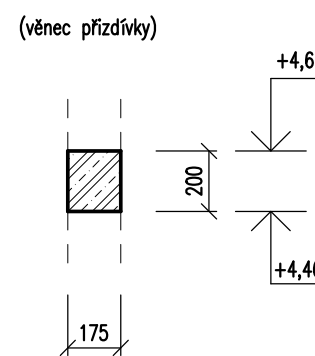

VĚNCE V4

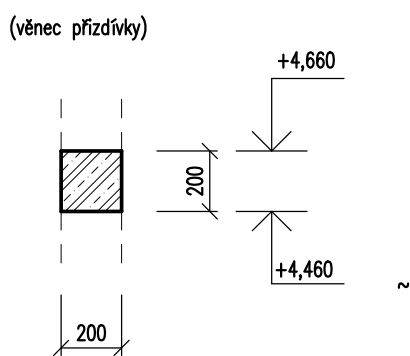

VĚNCE V5

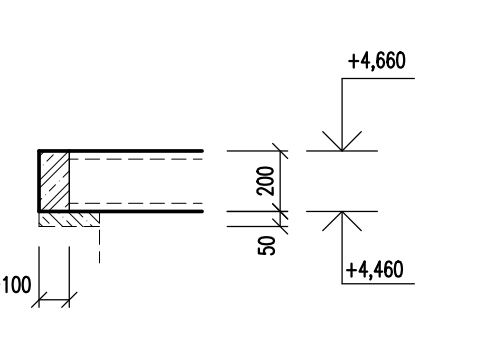

VĚNCE V6

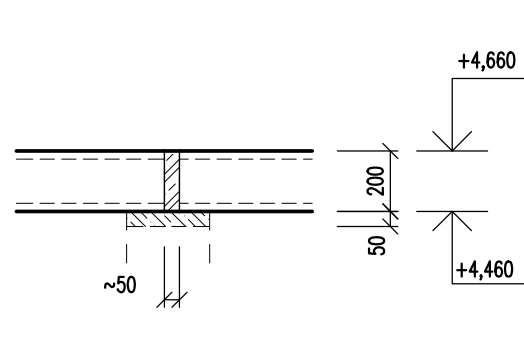

VĚNCE V7

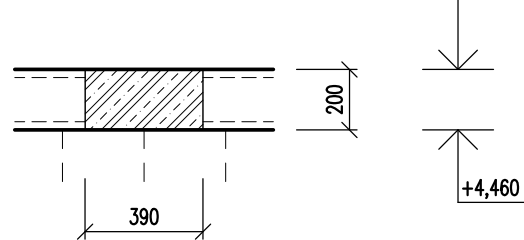

ZÁVĚS JEŘÁBOVÉ DRÁŽKY

měr. 1:10

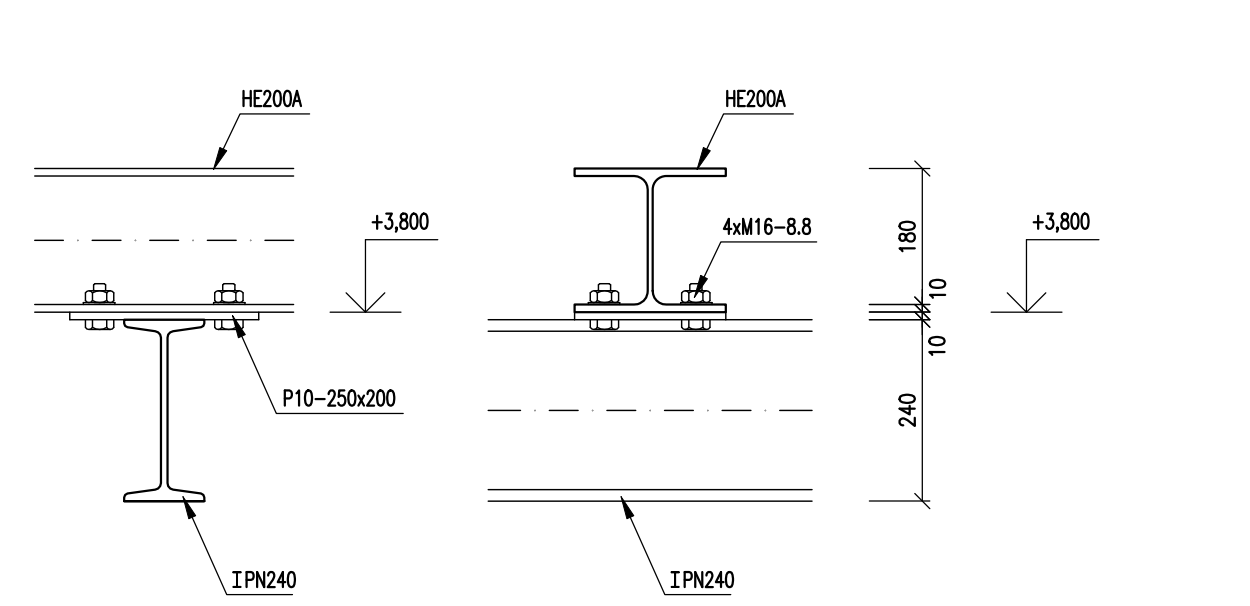

Nosník drážky se umísť nad osu montážního otvoru ve stropu nad 1.PP.

BETON C45/55, C20/25, C16/20
OCEĽ B500B

NAVŘENO PODLE ČSN EN 1992, ČSN EN 206-1

REVIZE: 1
OBSAH: 1
OBSAH: 1
OBSAH: 1

DATUM: 04/2023

a0,000 = 193,45 m n.m. Bpiv

REVITALIZACE NADRAŽÍ BUNBY NA PAMÁTIK TICHÁ
Bubenská 1778b, 170 00, Praha 7 - Holešovice

investor:

Památník ticha, s.p.o., IČO 10892303

Maltická náměstí 47/11, 118 00 Praha 7 - Malá Strana

Pavel Štágl, ředitel

architekt:

ARN Studio spol. s r.o.

Československé armády 21924, 500 03 Hradec Králové

Ing.arch. Jiří Knapík, Ing.arch. Michal Knapík

info@arn-studio.cz

generální projektant:

DELTAPLAN spol. s r.o.

Jankovcova 938/15a, 170 00 Praha 7 - Holešovice

Ing. Petr Kriha

deltaplan@deltaplan.cz, www.deltaplan.cz

projektant části:

MKP Studio

Pavla Hanulka 252, Hradec Králové

Ing. Petr Malák

masak@mkpstudio.cz

zodpovědný projektant části:

Ing. Petr Malák

vypracoval:

Ing. Petr Malák

stápní:

ČPS - dokumentace pro provádění stavby

stavební objekt:

SO 101 - Budova Památníku

průřez:

STAVEBNÍ KONSTRUKČNÍ ŘEŠENÍ

datum:

04/2023

název přílohy:

1

SESTAVA A TVAR STROPU NAD 1.NP

měřítka:

1:50

číslo výkresu:

SKR 301

číslo parčí: