

SEVERNÍ PŘÍSTAVBA  
měř. 1:100

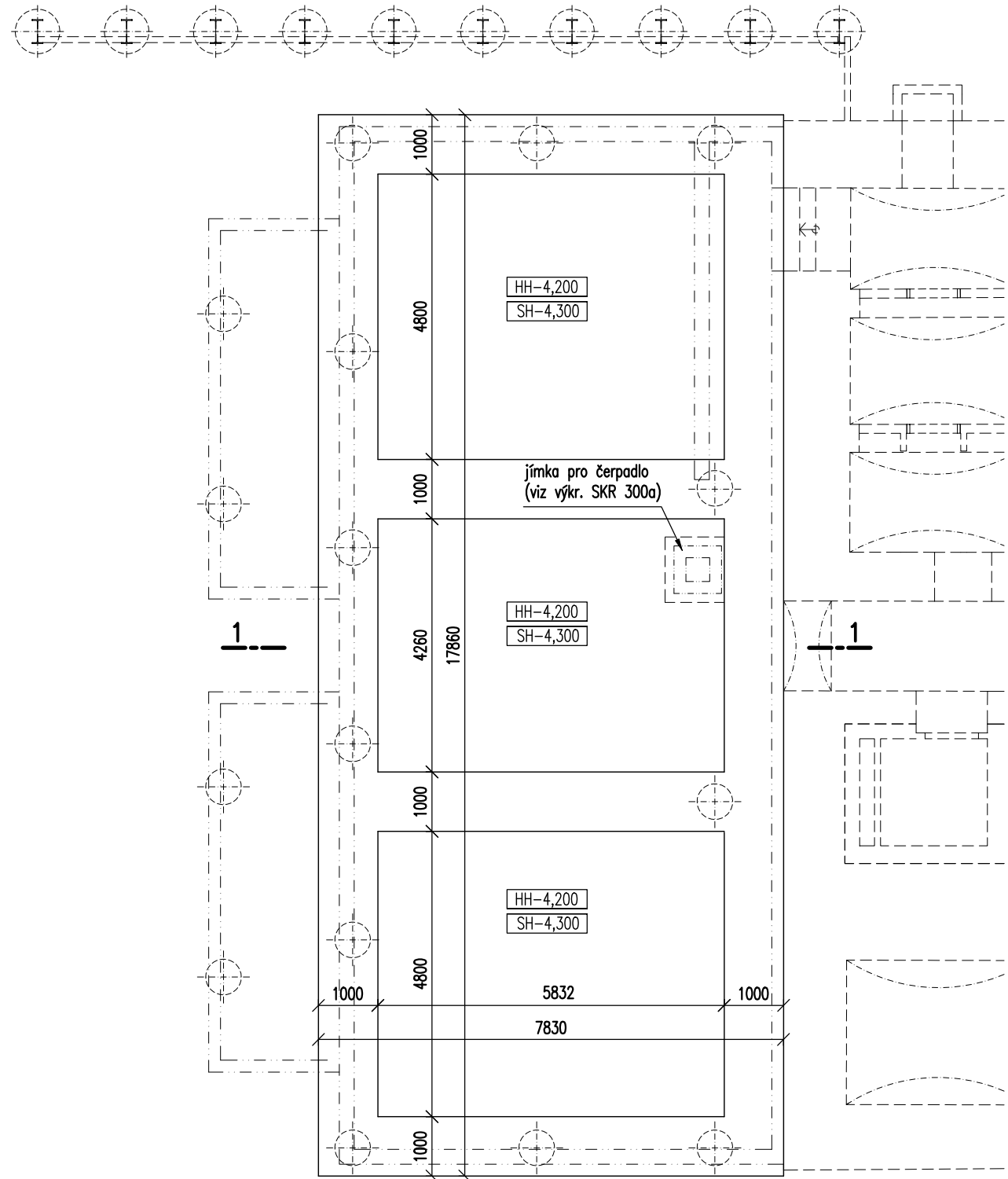

ŘEZ 1-1  
měř. 1:100

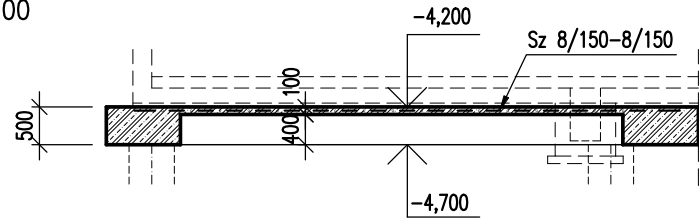

VSTUPNÍ OBJEKT  
měř. 1:100

ŘEZ 2-2  
měř. 1:100

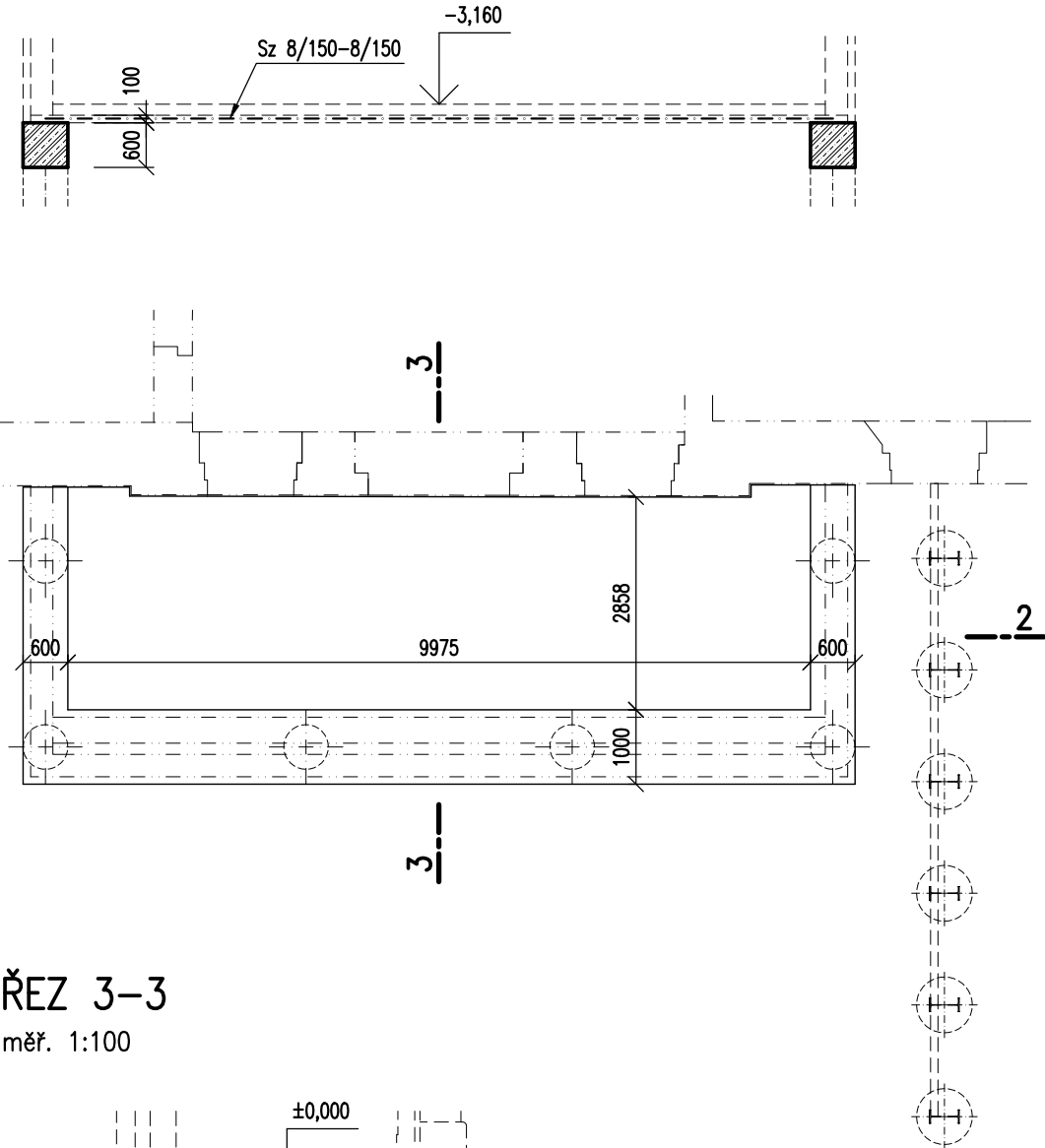

ŘEZ 3-3  
měř. 1:100

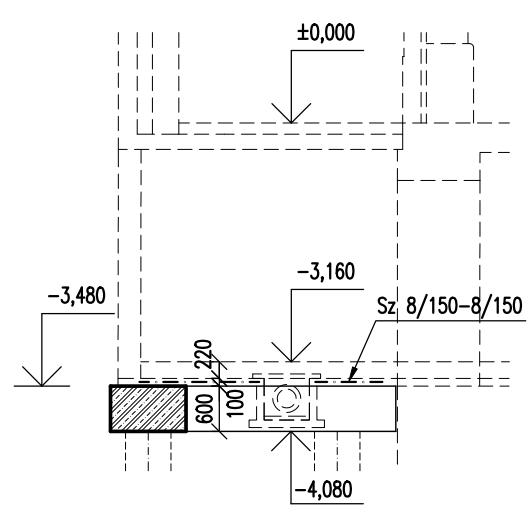

JIŽNÍ PŘÍSTAVBA  
měř. 1:100

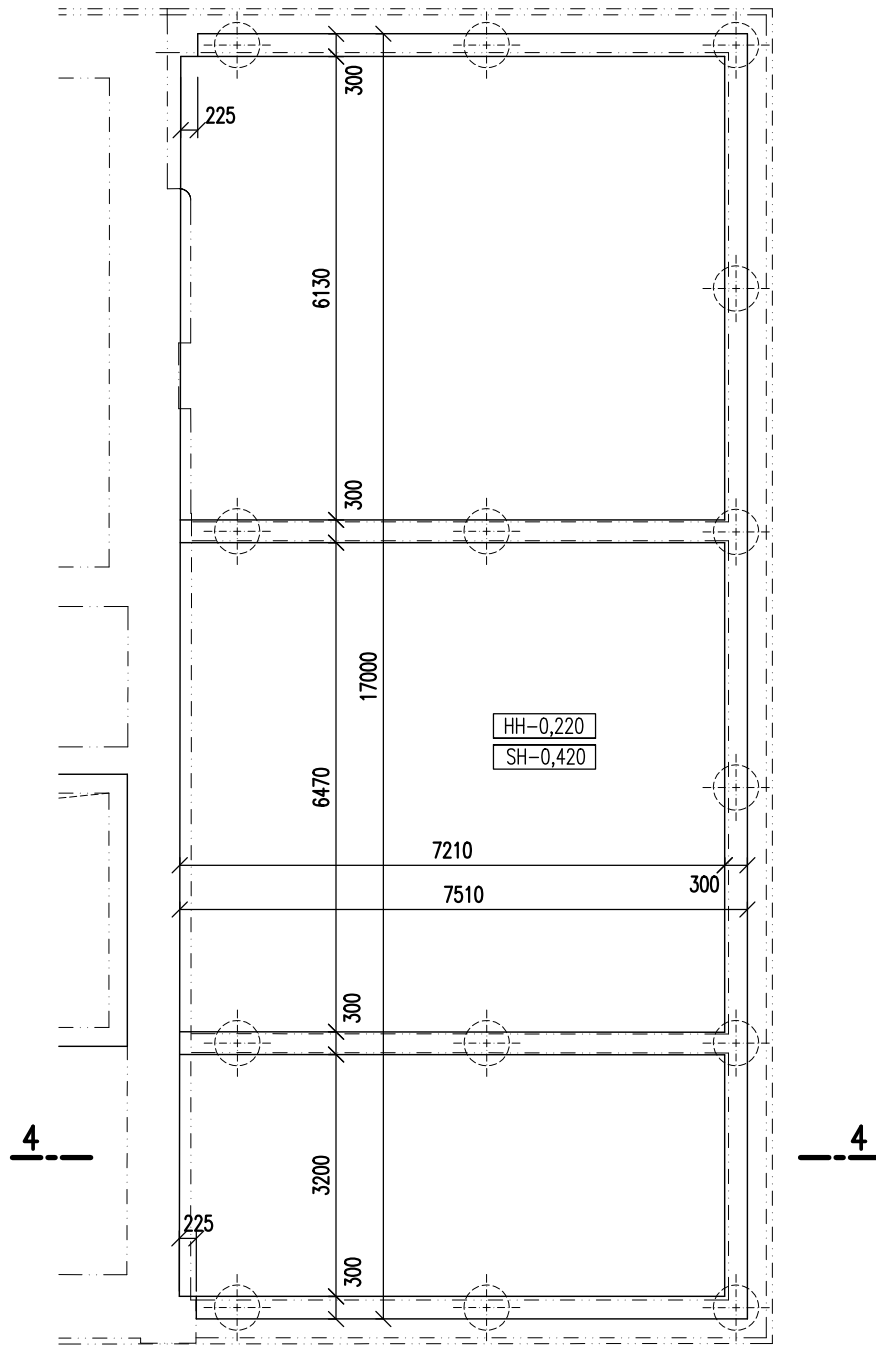

ŘEZ 4-4  
měř. 1:100

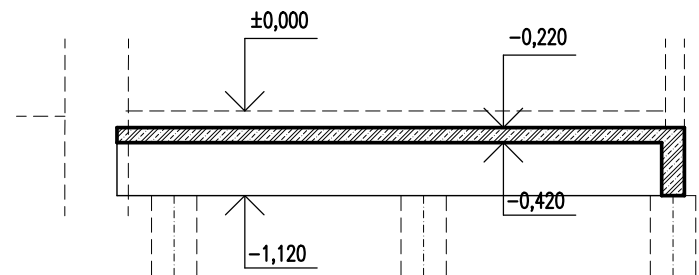

POZNÁMKA

Při vytýčování půdorysného tvaru základů jižní přístavby postupujte v koordinaci s výkresy architektonicko stavební částí projektu.

Prostupy pro ZTI, kabely elektro a linie ostatních profesí proveďte podle dispozic jednotlivých profesí.

BETON C25/30 XA1, XC2  
OCEL B500B. B500A

NAVRŽENO PODLE ČSN EN 1992, ČSN EN 1997, ČSN EN 206-1

REVIZE: 0 1  
OBSAH: DPS K PŘÍPOMÍNKÁM  
DPS ČISTOPIS  
DATUM: 02 / 2023  
04 / 2023

±0,000 = 193,45 m n.m. Bpv

REVITALIZACE NÁDRAŽÍ BUBNY NA PAMÁTNÍK TÍCHA  
Bubenská 177/8b, 170 00, Praha 7 - Holešovice

investor:

Památník ticha, s.p.o., IČO 10892303  
Maléřské náměstí 471/1, 118 00 Praha 1 - Malá Strana  
Pavel Šlingl, ředitel

architekt:

ARN Studio spol. s r.o.  
Československé armády 219/24, 500 03 Hradec Králové  
Ing.arch. Jiří Krejčík, Ing.arch. Michal Krejčík  
info@arn-studio.cz

generální projektant:

DELTAPLAN spol. s r.o.  
Jankovcova 938/18a, 170 00 Praha 7 - Holešovice  
Ing. Petr Kriha  
deltaplan@deltaplan.cz, www.deltaplan.cz

projektant části:

MKP Statici  
Pavla Hanuše 252, Hradec Králové  
Ing. Petr Mašek  
masek@mkpstatici.cz

statika & dynamika staveb  
office: PAVLA HANUŠE 252  
500 02 HRADEC KRÁLOVÉ 2

zodpovědný projektant části:

Ing. Petr Mašek

vypracoval:

Ing. Petr Mašek

stupeň :

DPS - dokumentace pro provádění stavby

stavební objekt:

SO 101 - Budova Památníku

profese:

datum:

04/2023

název přílohy:

ZÁKLADOVÉ KONSTRUKCE - TVAR

mřížko:

číslo výkresu:

číslo paré:

1:100

SKR 299