

PODESTY SCHIDIŠŤ 1.NP

měř. 1:25

PODESTA 1

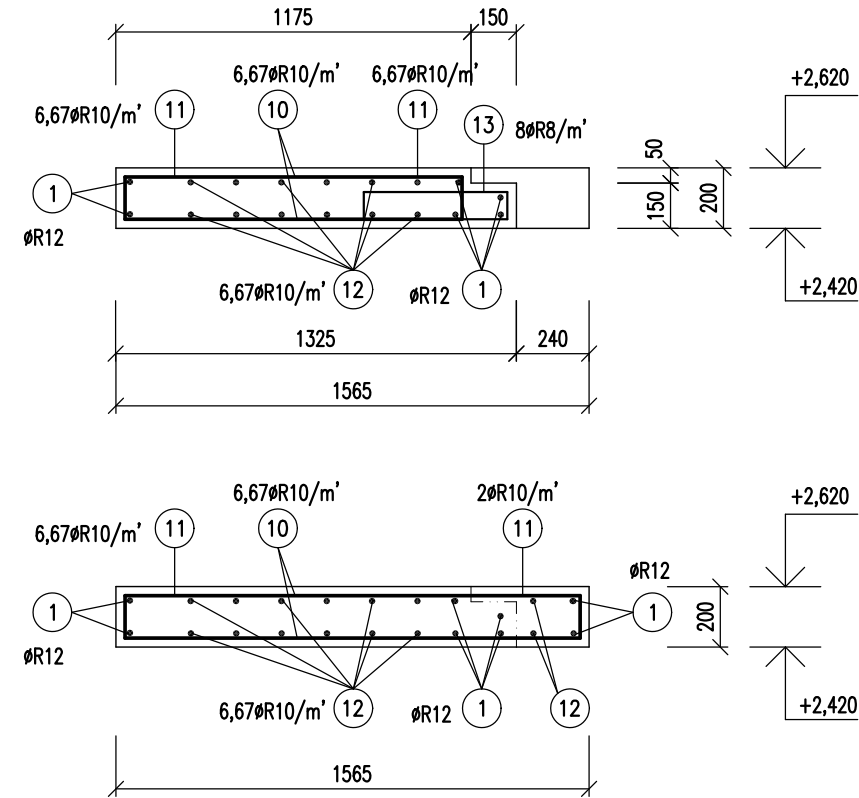

PODESTA 2

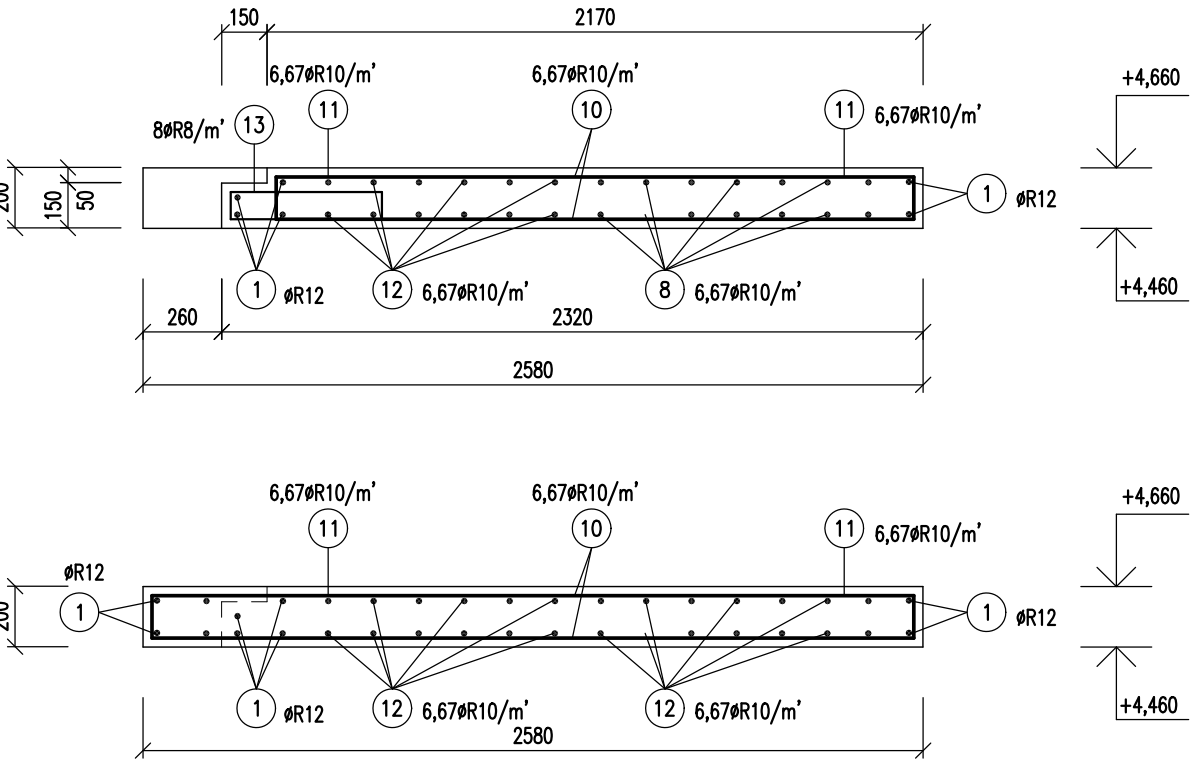

PODESTA 3

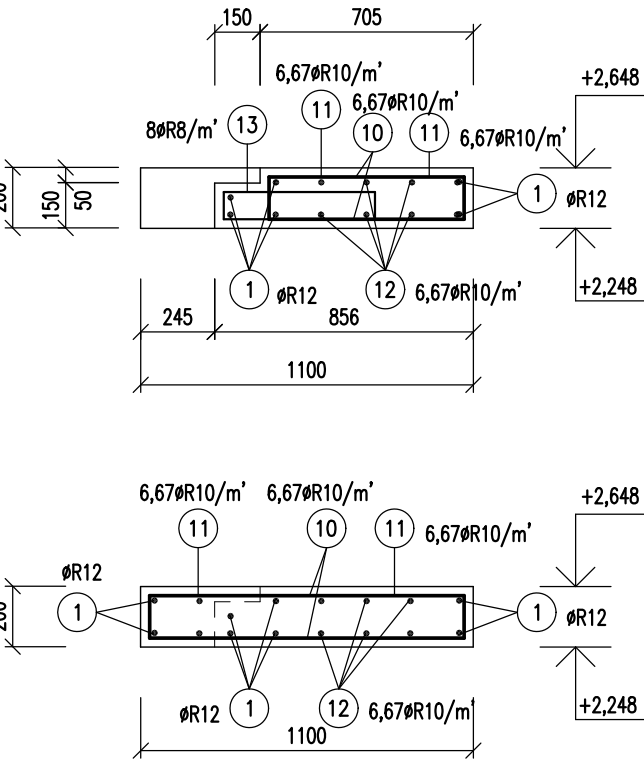

PODESTA 4

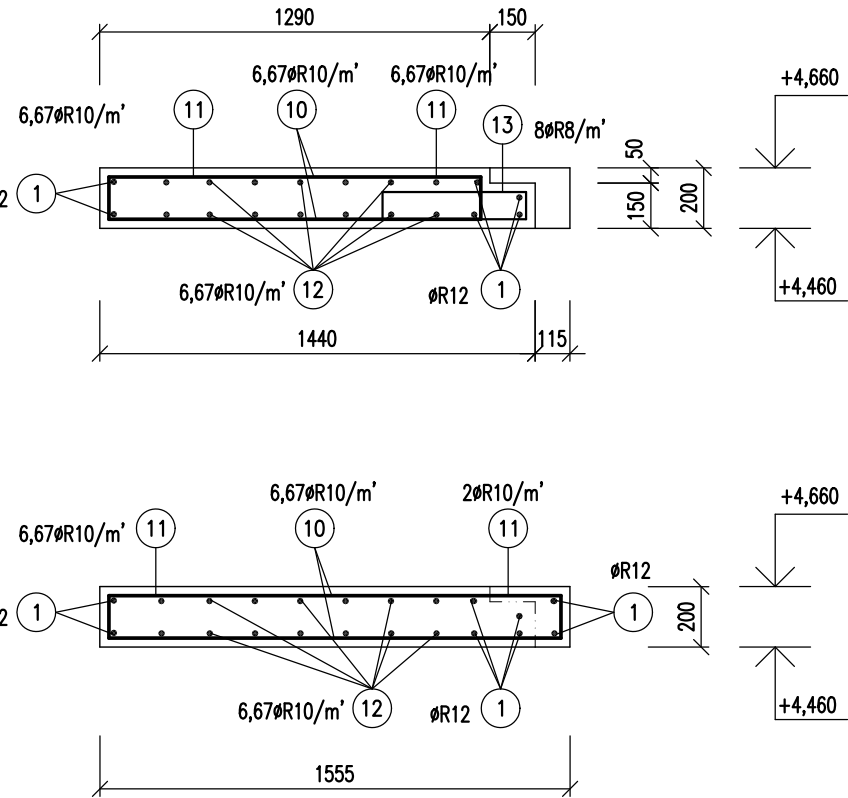

POZEDNÍ VĚNCE STROPU NAD 1.NP

měř. 1:25

VĚNEC V1

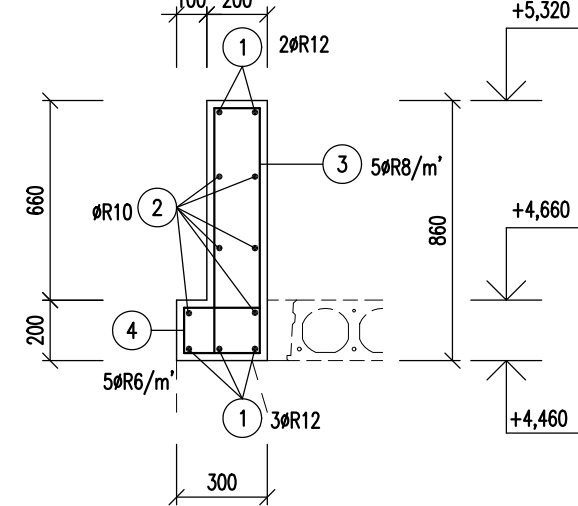

VĚNEC V2

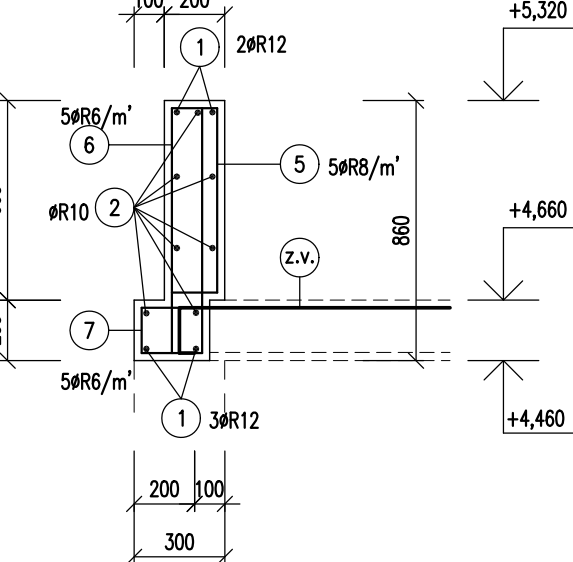

VĚNEC V3

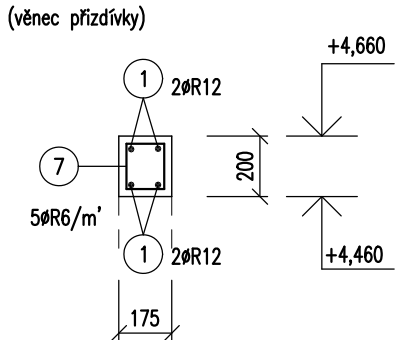

VĚNEC V4

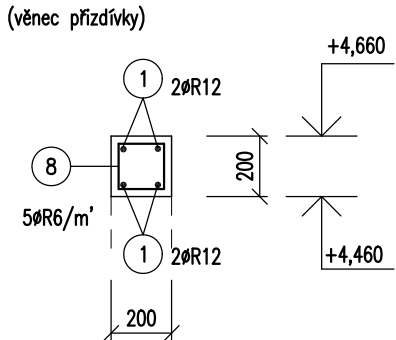

VĚNEC V5

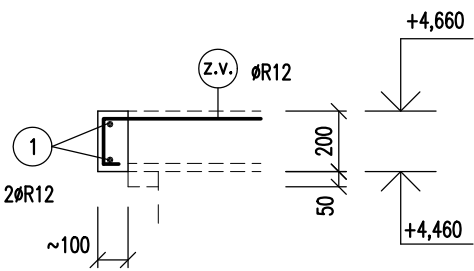

VĚNEC V6

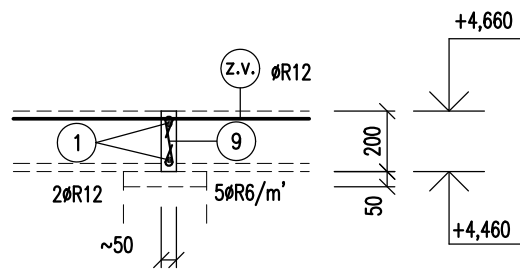

VĚNEC V7

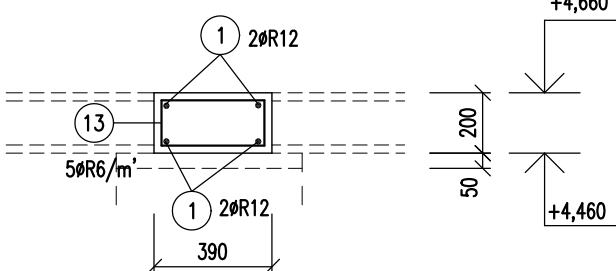

ZÁLIVKOVÁ VÝZTUŽ

měř. 1:25

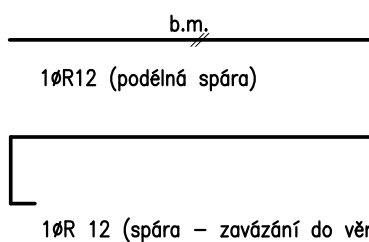

BETON

OCEL

C20/25 XC1

B500B

NAVRŽENO PODLE ČSN EN 1992, ČSN EN 206-1

REVIZE: 0 1 OBSAH: DPS K PŘÍPOMÍNKÁM DPS ČISTOPIŠ DATUM: 02 / 2023 04 / 2023

±0,000 = 193,45 m n.m. Bpv

REVITALIZACE NÁDRAŽÍ BUBNY NA PAMÁTNÍK TICHÁ

Bubenská 177/8b, 170 00, Praha 7 - Holešovice

investor:

Památník ticha, s.p.o., IČO 10892303

Malézáské náměstí 471/1, 118 00 Praha 1 - Malá Strana

Pavel Štingl, ředitel

architekt:

ARN Studio spol. s.r.o.

Československé armády 219/24, 500 03 Hradec Králové

Ing.arch. Jiří Krejčík, Ing.arch. Michal Krejčík

info@arn-studio.cz

generální projektant:

DELTAPLAN spol. s r.o.

Jankovcova 938/18a, 170 00 Praha 7 - Holešovice

Ing. Petr Kniha

deltaplan@deltaplan.cz, www.deltaplan.cz

projektant části:

MKP Statici

Pavla Hanuše 252, Hradec Králové

Ing. Petr Mašek

masek@mkpstatici.cz

zodpovědný projektant části:

Ing. Petr Mašek

vypracoval:

Ing. Petr Mašek

stupeň :

DPS - dokumentace pro provádění stavby

stavební objekt:

SO 101 - Budova Památníku

profese:

STAVEBNÉ KONSTRUKČNÍ ŘEŠENÍ

datum:

04 / 2023

název přílohy:

VÝZTUŽ VĚNCŮ A PODEST

STROPU NAD 1.NP

měřítko:

číslo výkresu:

číslo paré:

1:25

SKR 501