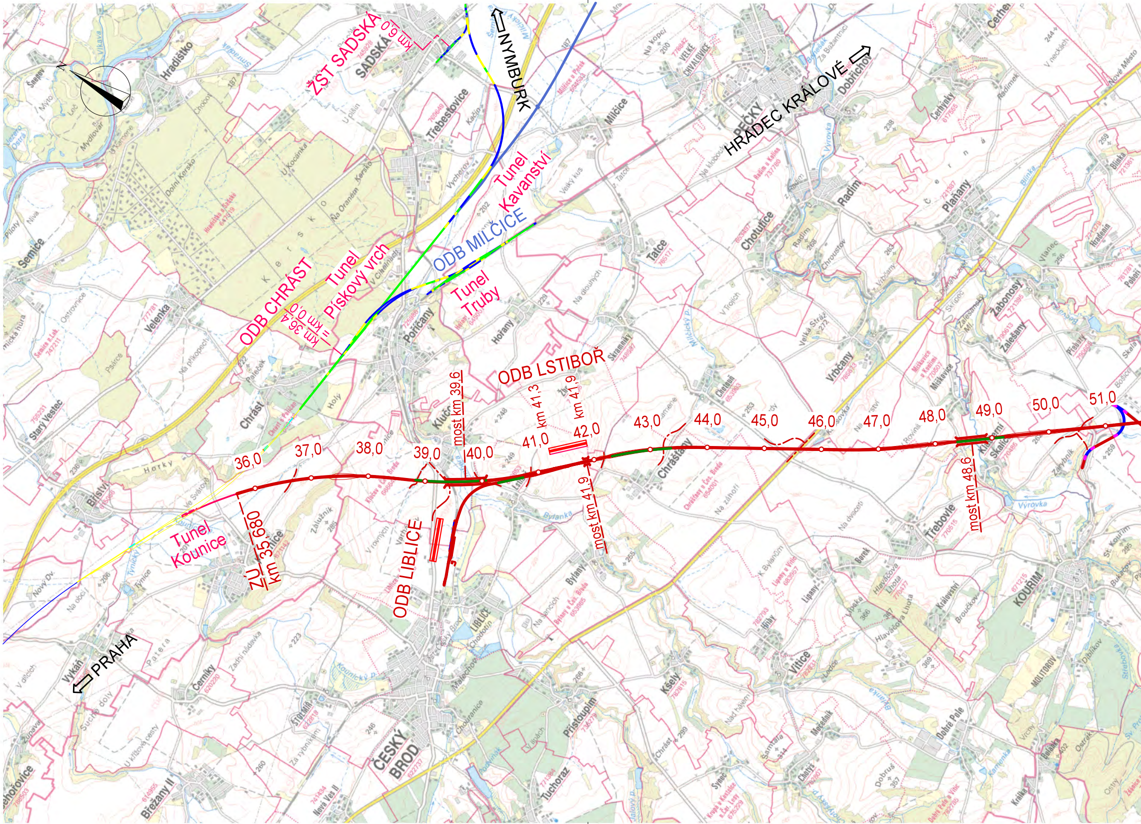
ŽST SADSKÁ
km 6,0
NYMBURK
HRADEC KRÁLOVÉ
Tunel Kavanství
ODB MILČICE
Tunel Truby
Tunel Pískový vrch
ODB CHRÁST
km 36,4 = km 0,0
ODB LSTIBOŘ
km 41,3
km 41,9
most km 39,6
36,0
37,0
38,0
39,0
40,0
41,0
42,0
43,0
44,0
45,0
46,0
47,0
48,0
49,0
50,0
51,0
most km 41,9
most km 48,6
ZU km 35,680
Tunel Kounice
ODB LIBLICE
PRAHA
SADSKÁ
PEČKY
ČESKÝ BROD
KOUŘIM
Poříčany
Klučov
Chrást
Tatce
Mličice
Chotutice
Radim
Plaňany
Chrášťany
Třebovle
Kounice
Bylany
Liblice
Vitice

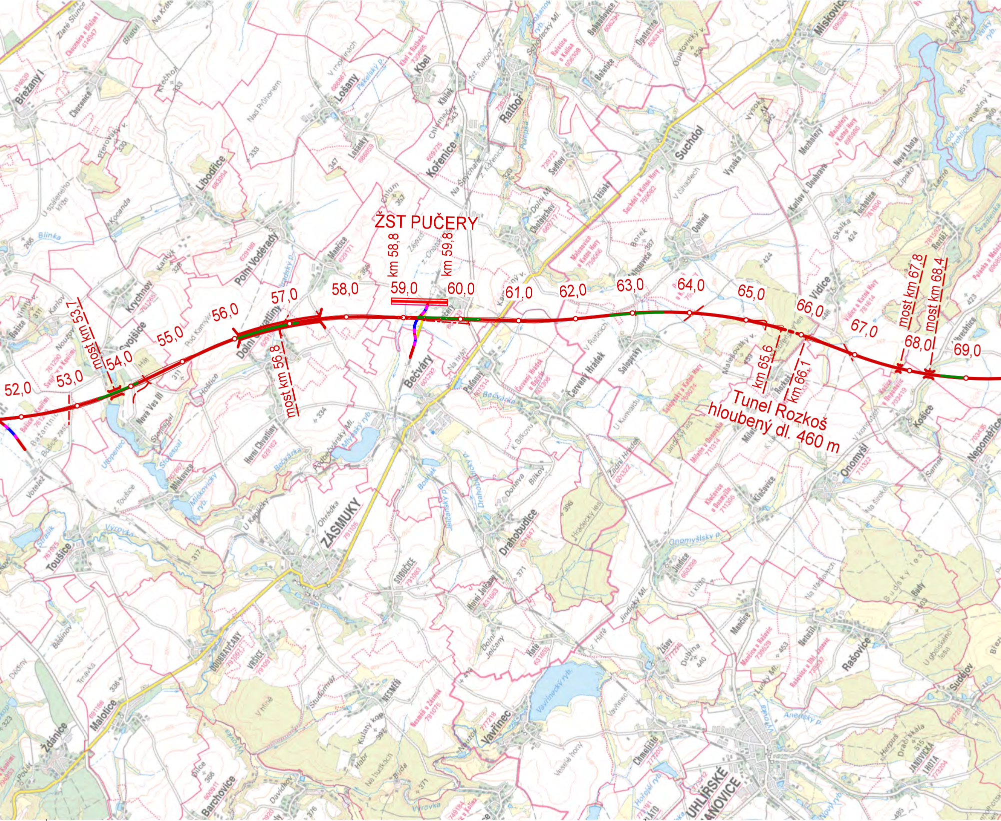
ŽST PUČERY
km 58,8
km 59,8
52,0
53,0
54,0
55,0
56,0
57,0
58,0
59,0
60,0
61,0
62,0
63,0
64,0
65,0
66,0
67,0
68,0
69,0
most km 53,7
most km 56,8
km 65,6
km 66,1
most km 67,8
most km 68,4
Tunel Rozkoš
hloubený dl. 460 m
Břežany I
Chocenice
Libodřice
Lošany
Kbel
Kořenice
Ratboř
Suchdol
Miskovice
Krychnov
Svojšice
Polní Voděrady
Dolní Chvatliny
Mančice
Bečváry
Poříčany
Červený Hrádek
Solopysky
Vidice
Nová Ves III
Horní Chvatliny
Toušice
Zásmuky
Sobočice
Drahobudice
Onomyšl
Košice
Nepoměřice
Malotice
Ždánice
Barchovice
Vavřinec
Chmeliště
Uhlířské Janovice
Rašovice
Sudějov
Jindice
Kšaly
Mlékovice
Doubravčany
Vršice
Nesměň
Hatě
Horní Jelčany
Ohrádka
Bečvárka
Vavřinecký ryb.
Onomyšlský p.
Vyrovka
Blinka
Rozkoš

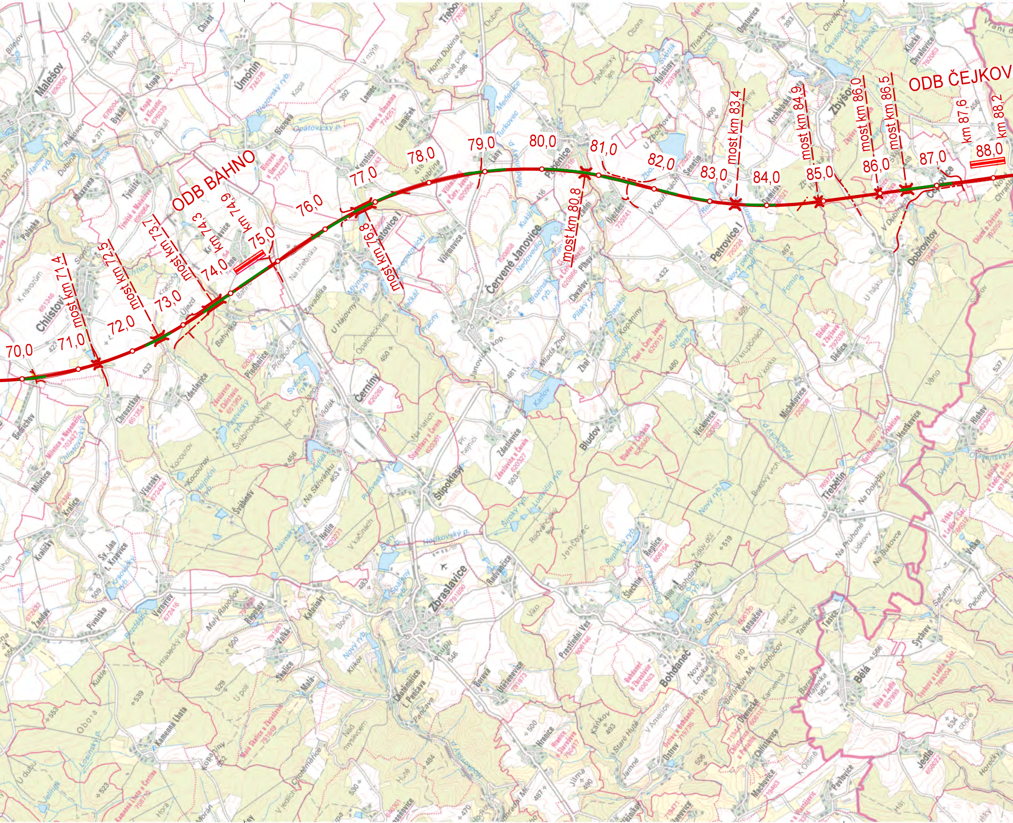
70,0
71,0
most km 71,4
72,0
most km 72,5
73,0
most km 73,1
most km 74,3
74,0
km 74,9
ODB BAHNO
75,0
76,0
77,0
most km 76,8
78,0
79,0
80,0
most km 80,8
81,0
82,0
83,0
most km 83,4
84,0
most km 84,9
85,0
86,0
most km 86,0
most km 86,5
87,0
km 87,6
88,0
km 88,2
ODB ČEJKOV
Malešov
Úmonín
Chlístov
Červené Janovice
Petrovice I
Zbýšov
Černíny
Štipoklasy
Zbraslavice
Bludov
Bohdaneč
Třebětín
Dobrovítov
Bělá

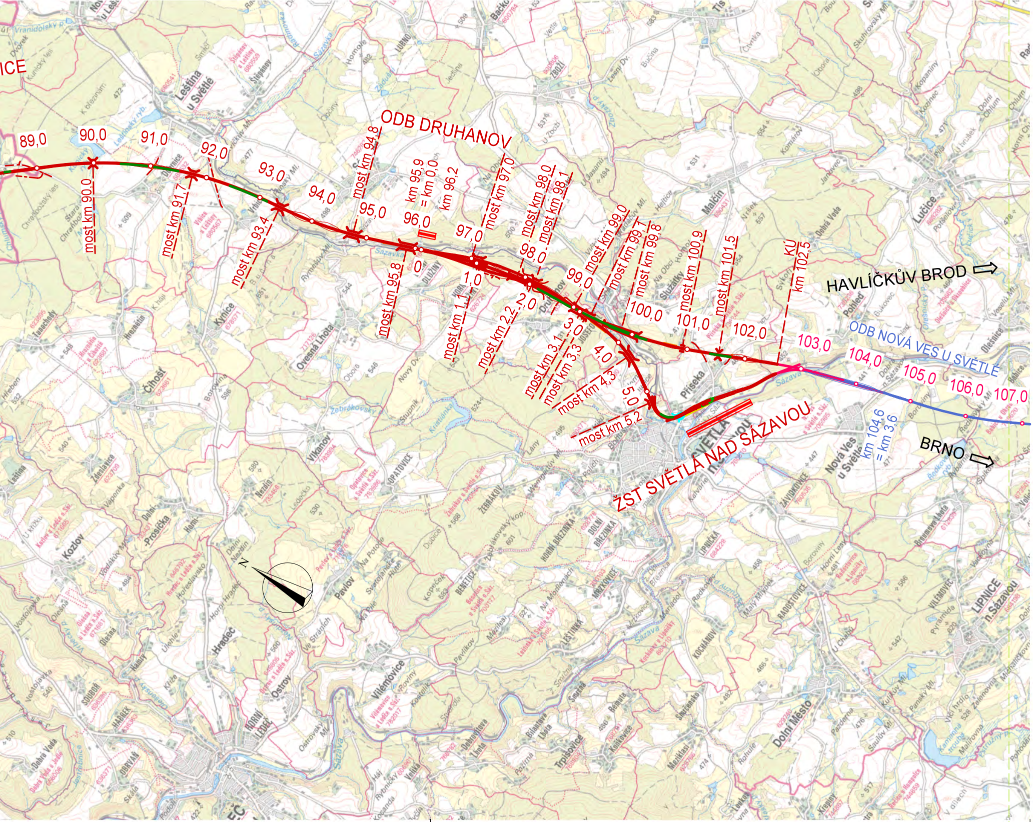
ICE
89,0
90,0
91,0
92,0
93,0
94,0
95,0
96,0
97,0
98,0
99,0
100,0
101,0
102,0
103,0
104,0
105,0
106,0
107,0
ODB DRUHANOV
most km 90,0
most km 91,7
most km 93,4
most km 94,8
most km 95,8
km 95,9 = km 0,0
km 96,2
0,
1,0
2,0
3,0
4,0
5,0
most km 1,1
most km 2,2
most km 3,1
most km 3,3
most km 4,3
most km 5,2
most km 97,0
most km 98,0
most km 98,1
most km 99,0
most km 99,1
most km 99,8
most km 100,9
most km 101,5
KÚ km 102,5
HAVLÍČKŮV BROD
ODB NOVÁ VES U SVĚTLE
BRNO
km 104,6 = km 3,6
ŽST SVĚTLÁ NAD SÁZAVOU
Leština u Světlé
Štěpánov
Kynice
Čihošť
Ovesná Lhota
Vilémovice
Druhanov
Příseka
Malčín
Lučice
Nová Ves u Světlé
Dolní Město
Lipnice n.Sázavou
Sázava
N

Spolufinancováno
Evropskou unií

Prostor pro logo institucí zajišťujících financování stavby

sfdi
STÁTNÍ FOND DOPRAVNÍ
INFRASTRUKTURY

Jiná ověření:

Paré:

Orientační schéma:

Razítko oprávněné osoby:

Podpis:

Datum:

Revize:	Datum:	Popis:	Kontroloval:
P01	30.11.2023	Koncept technického řešení DUR k projednání	RNDr. Petr Vitásek

Stavebník / Investor: **Správa železnic, státní organizace**
Adresa: Dlážděná 1003/7, 110 00 Praha 1
Zástupce investora: Stavební správa vysokorychlostních tratí
Adresa: V Celnici 1028/10, 110 00 Praha 1

SPRÁVA ŽELEZNIC

Zhotovitel díla: **SP + EGIS + Mott + MottLIM_VRT Poříčany - Světlá n. S.**
Adresa: Olšanská 1a, 130 00 Praha 3
Kontakt: T: +420 605 229 020
E: praha@sudop.cz

SUDOP PRAHA · egis · MOTT MACDONALD

Zhotovitel části / objektu: **SUDOP PRAHA a.s.**
Adresa: Olšanská 1a, 130 00 Praha 28
Kontakt: T: +420 630 229 020
E: praha@sudop.cz

SUDOP PRAHA

Hlavní projektant (HIP): Ing. Michal Mečl
Specialista: RNDr. Petr Vitásek

Název stavby / akce:

RS 1 VRT Poříčany - Světlá nad Sázavou

Označení (S-kód): **S631900253**
Zakázka: **23-004.201**

Název části: INŽENÝRSKOGEOLOGICKÝ PRŮZKUM (IGP)
Označení části: **N.3.1.1**

Název objektu: **Pražcové podloží**
Číslo objektu / komplexu: **2**

Název přílohy: Přehledná situace
Název dílčí části přílohy: -
Číslo přílohy: **2 . 1**

Odpovědný projektant: Mgr. Filip Olejár
Zpracovatel přílohy: Ing. Kateřina Růžičková
Měřítko: 1 : 50 000
Formáty: 8 x A4
Stupeň dokumentace: DUR

Kraj: Středočeský, Vysočina
Katastrální území: viz textová část
TUDU: viz textová část
Smluvní datum zpracování: 30.06.2024

S-kód:	*Stupeň dokumentace:*	*Část:*	*Objekt:*	*Podobjekt:*	*Příloha:*	*Revize:*
S 6 3 1 9 0 0 2 5 3	_ D U R X	_ N 3 1 1 X	_ 2 X X X X X X X	_ X X	_ 2 _ 1 X X	_ P 0 1

DOKUMENT LZE UŽÍVAT POUZE VE SMYSLU PŘÍSLUŠNÉ SMLOUVY O DÍLO. ŽÁDNÁ JEHO ČÁST NEMŮŽE BÝT DLE ZÁKONA č.121/2000 Sb. KOPÍROVÁNA NEBO JINÝM ZPŮSOBEM ROZŠIŘOVÁNA BEZ SOUHLASU SUDOP PRAHA a.s.