

FÁZE 3

PŮDORYS 1.NP



SCHÉMA PŮDORYSU



ŘEŠENÁ ČÁST

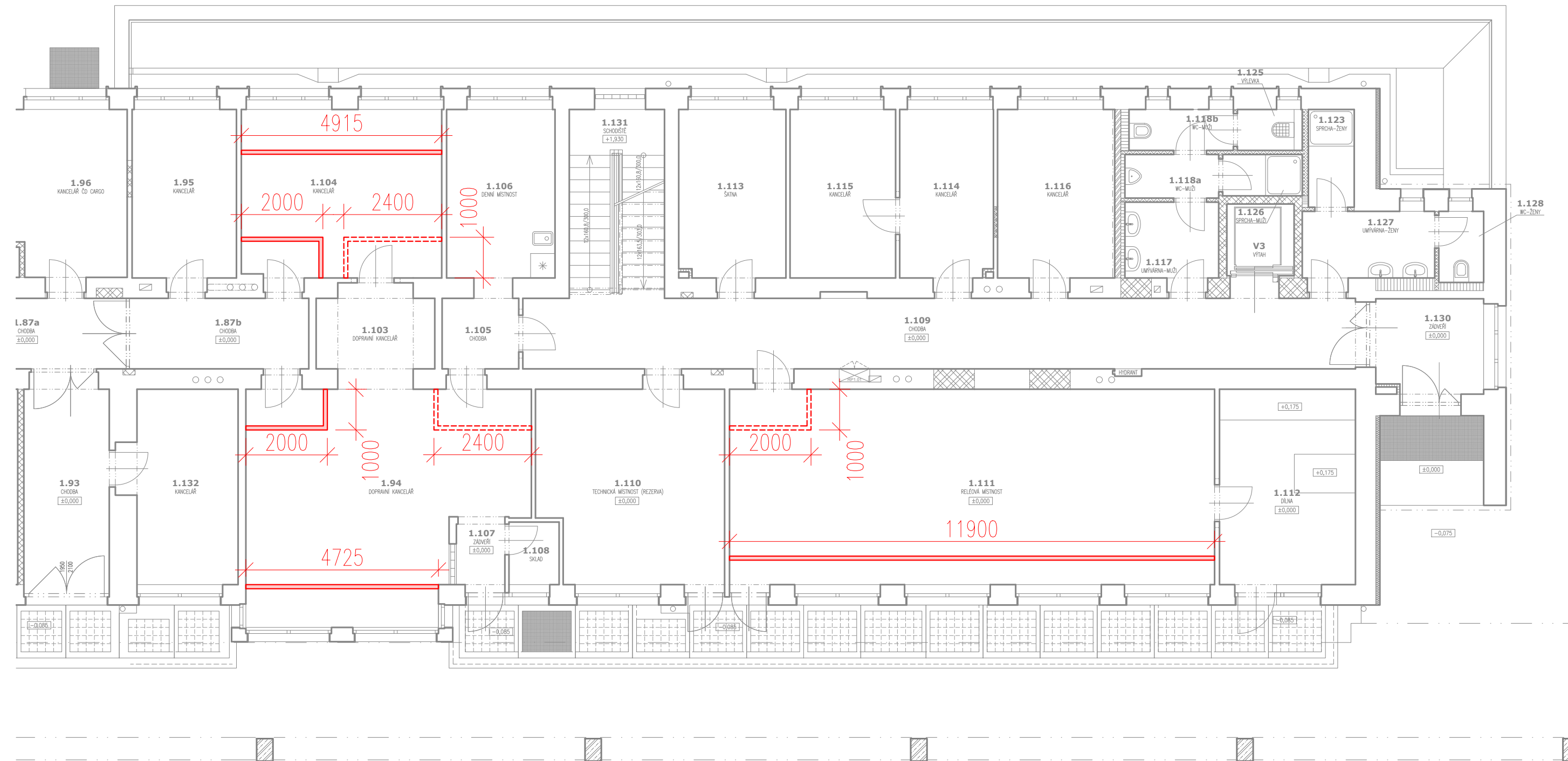
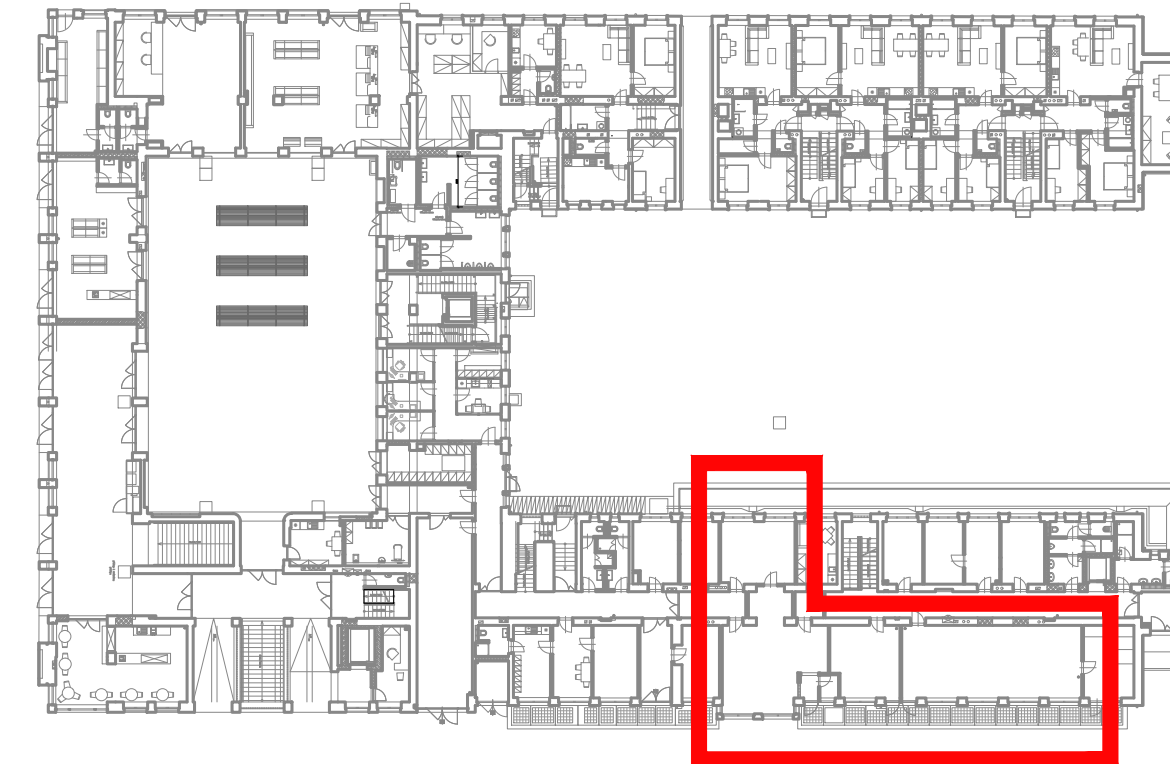
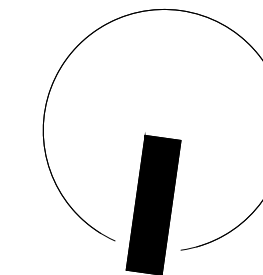

LEGENDA:

FÁZE 1



100 mm LEHKÁ PRACHOTĚSNÁ PŘÍČKA – DŘEVĚNÝ ROŠT (SLOUPKY / P PŘÍČNÍKY Z HRANOLŮ 50/100 mm) Z VNITŘNÍ STRANY ROŠT OPATŘEN IGELITOVOU FÓLIÍ S PRACHOTĚSNĚ LEPENÝMI SPOJI VIZ OBRÁZEK

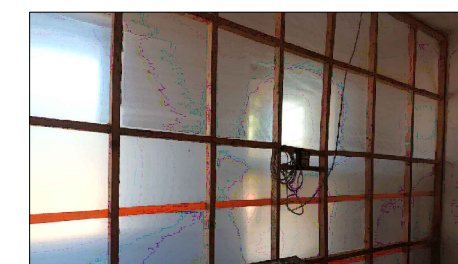



FÁZE 2



			Podpis:	Datum:
Revize:	Datum:	Popis:	Kontroloval:	
000	19.06.2022	PDPS k připomínkovému řízení	Ing. Přemysl Zeman	
001	19.06.2023	PDPS čistopis	Ing. Přemysl Zeman	

Stavebník/investor:	Správa železnic, státní organizace	
Adresa:	Dlážděná 1003/7, 110 00 Praha 1	
Zástupce investora:	Stavební správa západ	
Adresa:	Sokolovská 1995/278, 190 00 Praha 9	

Zhotovitel stavby: Adresa: Kontakt:	Společnost AFRY Klatovy Magistrů 1275/13, 140 00 Praha 4 T: +420 277 005 500 E: afrycz@afry.com	 AFRY	 projekt architekti 4,5 mm
Zhotovitel objektu: Adresa: Kontakt:	AFRY CZ s.r.o Magistrů 1275/13, 140 00 Praha 4 T: +420 723 213 271 E: petr.adam@afry.com	 AFRY	
Hlavní projektant (HIP): Ing. Petr Adam	Specialista: Ing. Petr Adam	Odpovědný projektant: Ing. Petr Adam	Zpracovatel přílohy: Ing. Petr Adam

Název stavby/akce:		Rekonstrukce výpravní budovy v žst. Klatovy										S-kód: S631700309			
												Zakázka: 2021/0005			
Název části:		Souhrnná technická zpráva - ZÁSADY ORGANIZACE VÝSTAVBY										Označení části: B.8			
Název objektu:												Číslo objektu/komplexu:			
Název přílohy:		Koordinační situace - příčky Dopravní kancelář, Zab.zař.										Číslo přílohy: 2 006			
Název dílčí části přílohy:												Paré:			
Kraj:		Katastrální území:								TUDU:					
Plzeňský		Klatovy (665 797)								0361-H1					
Dokumentace:															
Stupeň dokumentace:				Datum zpracování:				Formáty:		Měřítko:					
PDPS				19.06.2023				8 x A4		1:250					
S-kód:				Stupeň dokumentace:		Část:		Objekt:				Podobjekt:		Příloha:	
S 6 3 1 7 0 0 3 0 9				- P D P S		- B 8		- - - - -				- - - - -		- 2 - 0 0 6 - 0 0 1	