

ŘEZ C - C (PŘED ZAHÁJENÍM VÝSTAVBY PODCHODU)
M 1:50

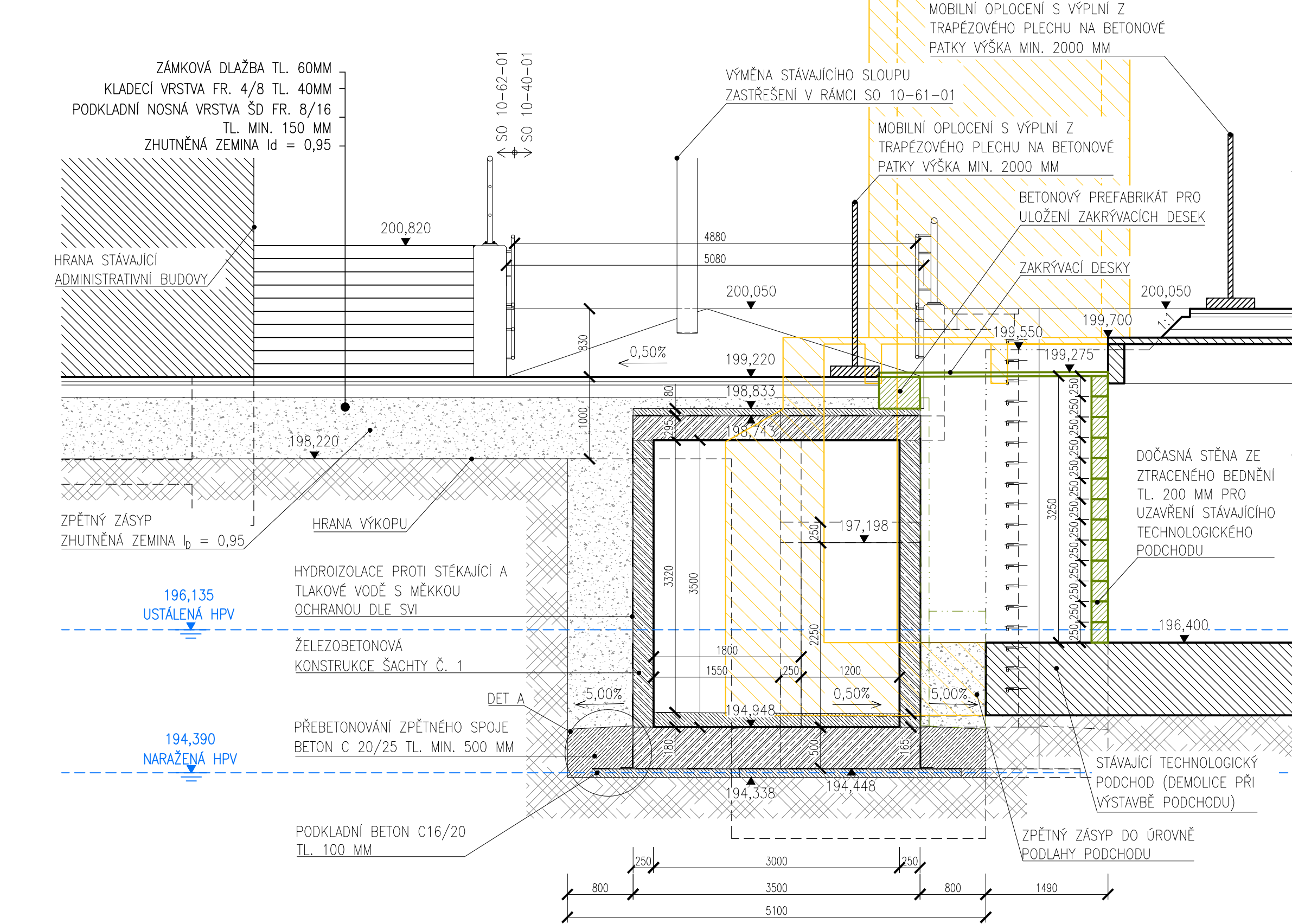

ŘEZ C - C (PO DOKONČENÍ VÝSTAVBY PODCHODU)
M 1:50

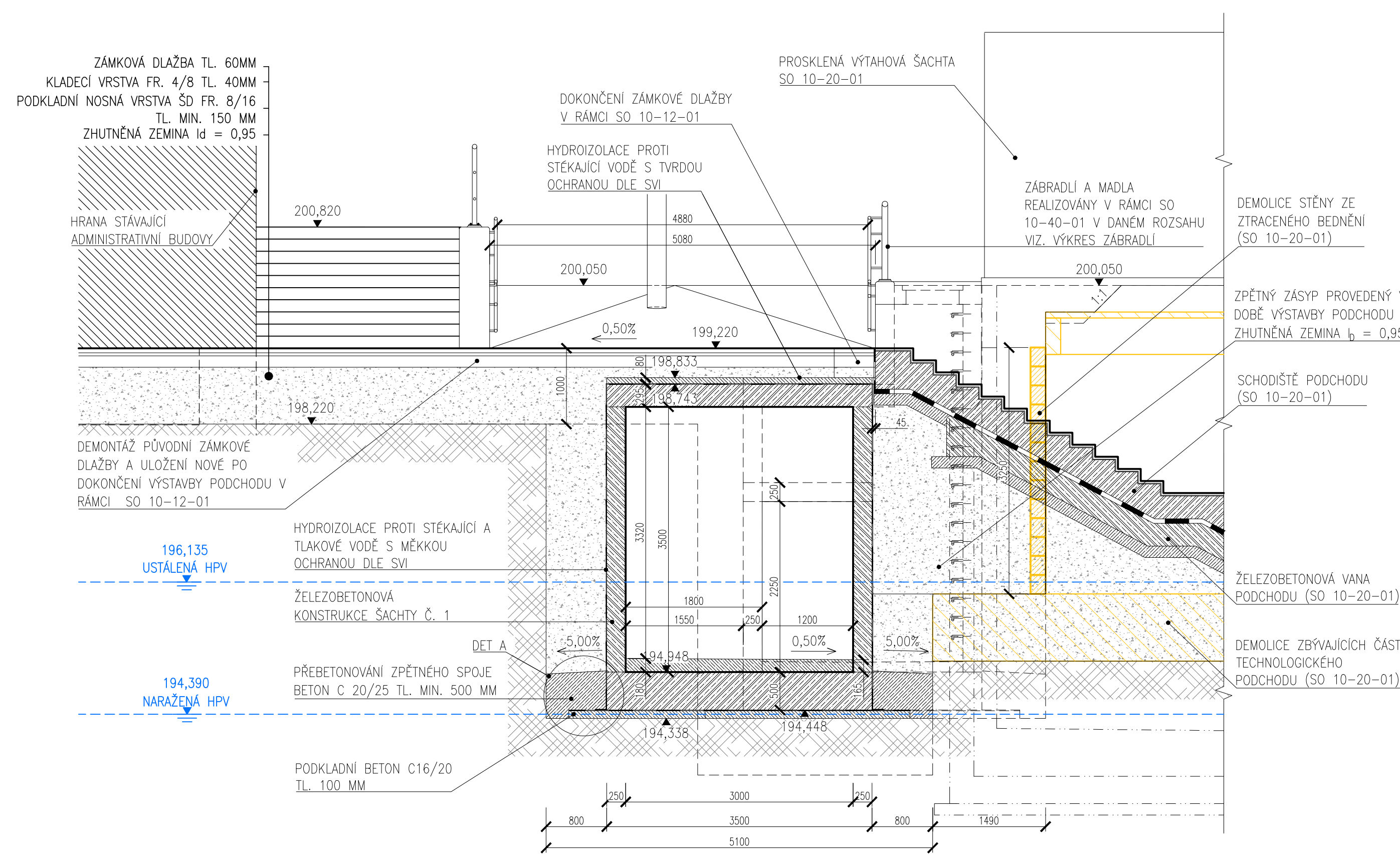

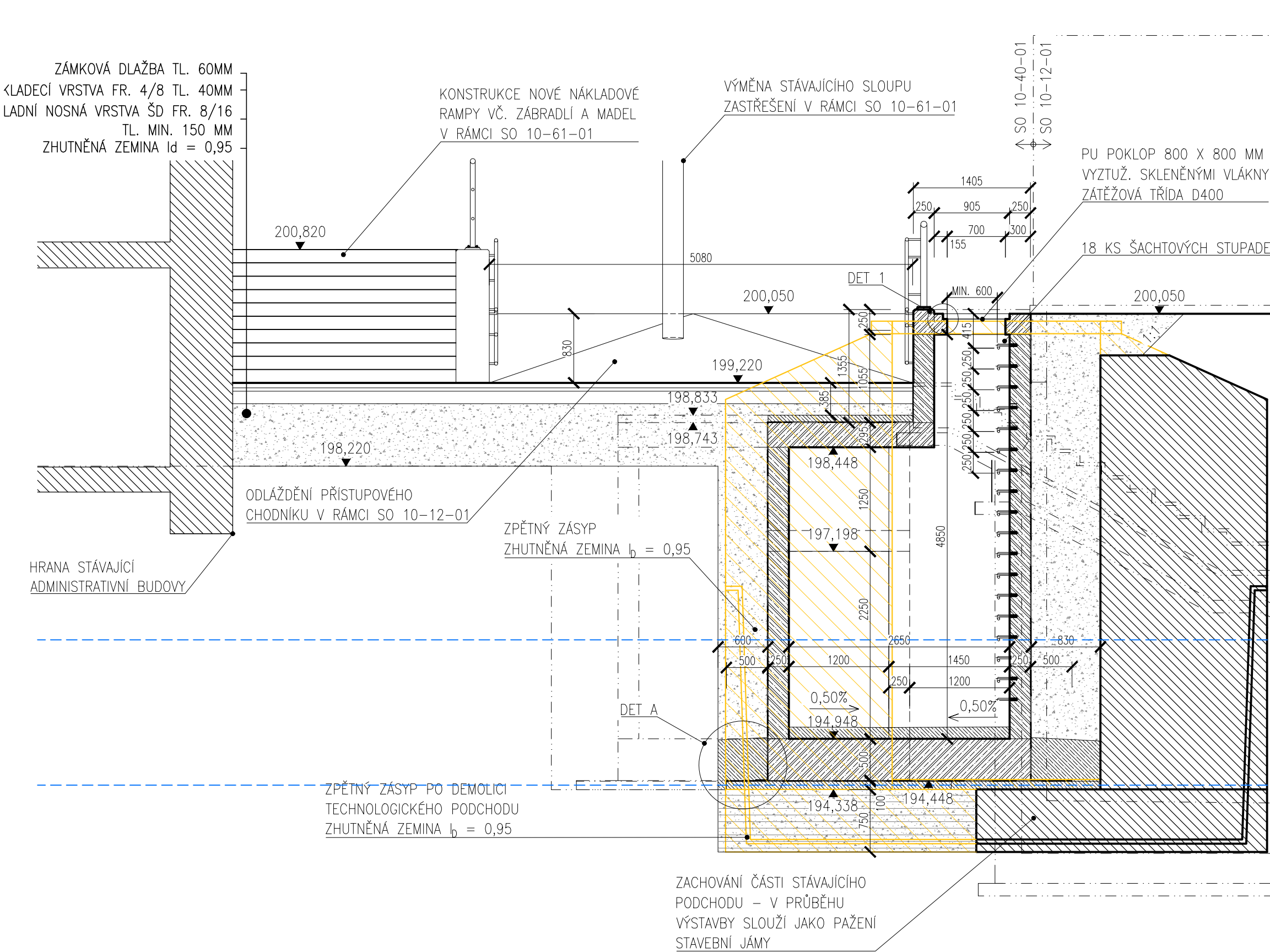

ŘEZ D - D
M 1:50



Souřadnicový systém: S-JTSK

Výškový systém: Bpv

Přehled verzí přílohy				
Číslo	Datum	Popis změny	Jméno	Podpis
02	30.11.2019	DUSP a PDPS se zapracoványi připomínkami	Ing. Marie Jančíčková	
01	20.4.2019	Dokumentace k připomínkám SŽDC	Ing. Marie Jančíčková	

Zadava

Zadavatel: Správa železniční dopravní cesty, státní organizace
Dlážděná 1003/7, Praha 1 - Nové Město 110 00

SŽDC s.o., Stavební správa zápa
Sokolovská 278/1955, Praha 9 190 00

Zhotov

Zhotovitel: **PROJEKT servis spol. s r.o.**
U Elektry 830/2b, Praha 9 - Hloubětín

tel.: 281 090 86

Hlavní inženýr projektu

Hlavní inženýr projektu:

Ing. Bc. Martin

1

U Elektry 830/2b, Praha 9 - Hloubětín
IČ: 49823141

tel.: 281 090 860
www.projekt-servis.cz firma@projekt-servis.cz

Vypracoval:

Vypracoval: <i>Janůšek</i>	Kontroloval:
----------------------------	--------------

10

	Ing. Marie Jančíčková	
KRAJ: Středočeský		OKRES: k

[illegible]

Název akce:	
-------------	--

Za

Zajištění bezbariérového přístupu na nástupiště v ZST Kolín

Část:

Část:
D.2.1.9 KABELOVODY, KOLEKTO

SO 10-40-01 Kabelovod v ev. km 347,765

||

Příloha:

||

ŘEZY C - C, ŘEZ D - D

[illegible]

Dokument lze užívat pouze ve smyslu příslušné smlouvy o dílo. Žádná jeho část nemůže být