

ŘEZ 1 - 1
M 1:50

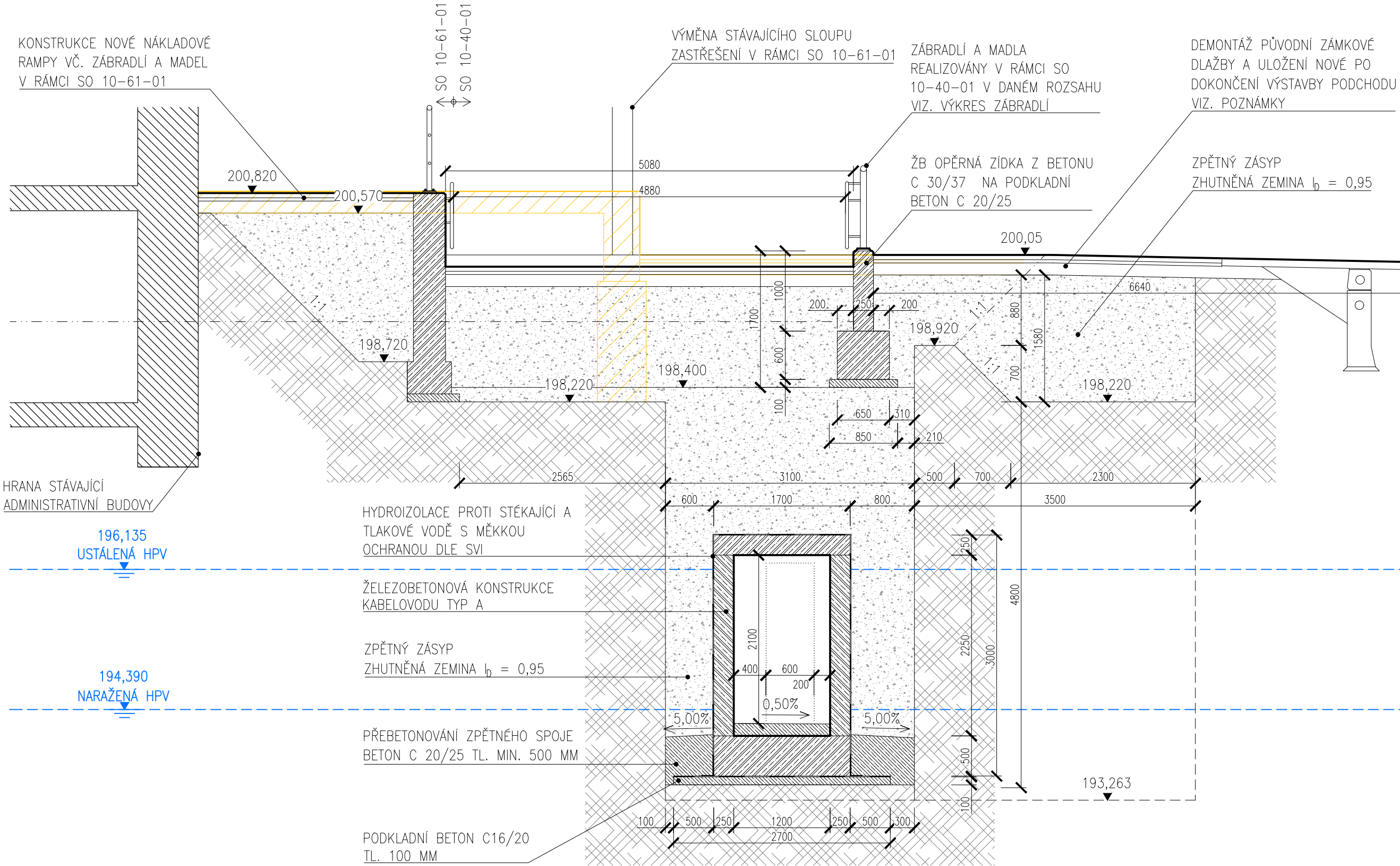

ŘEZ 2 - 2
M 1:50

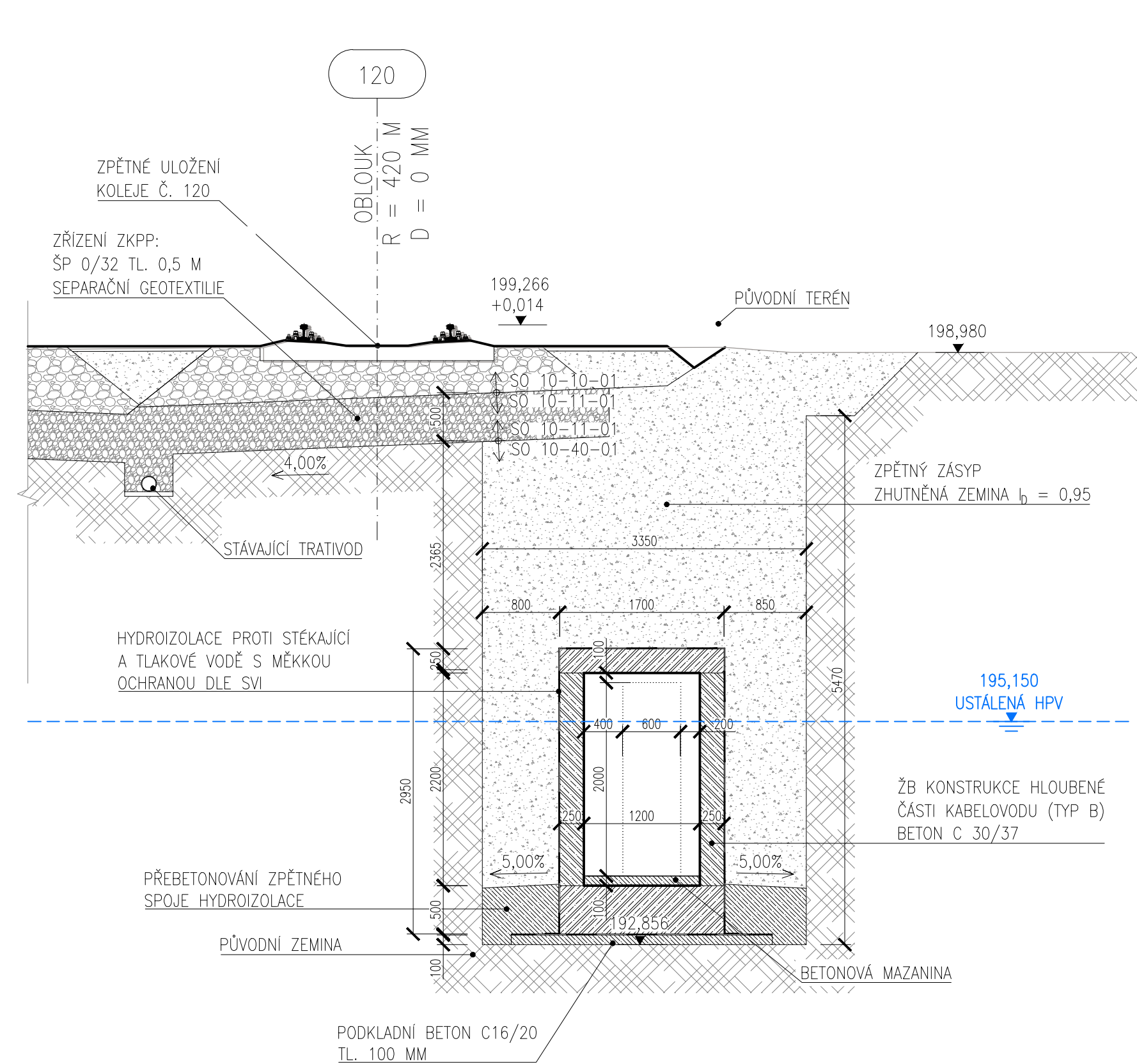

ŘEZ 3 - 3
M 1:50

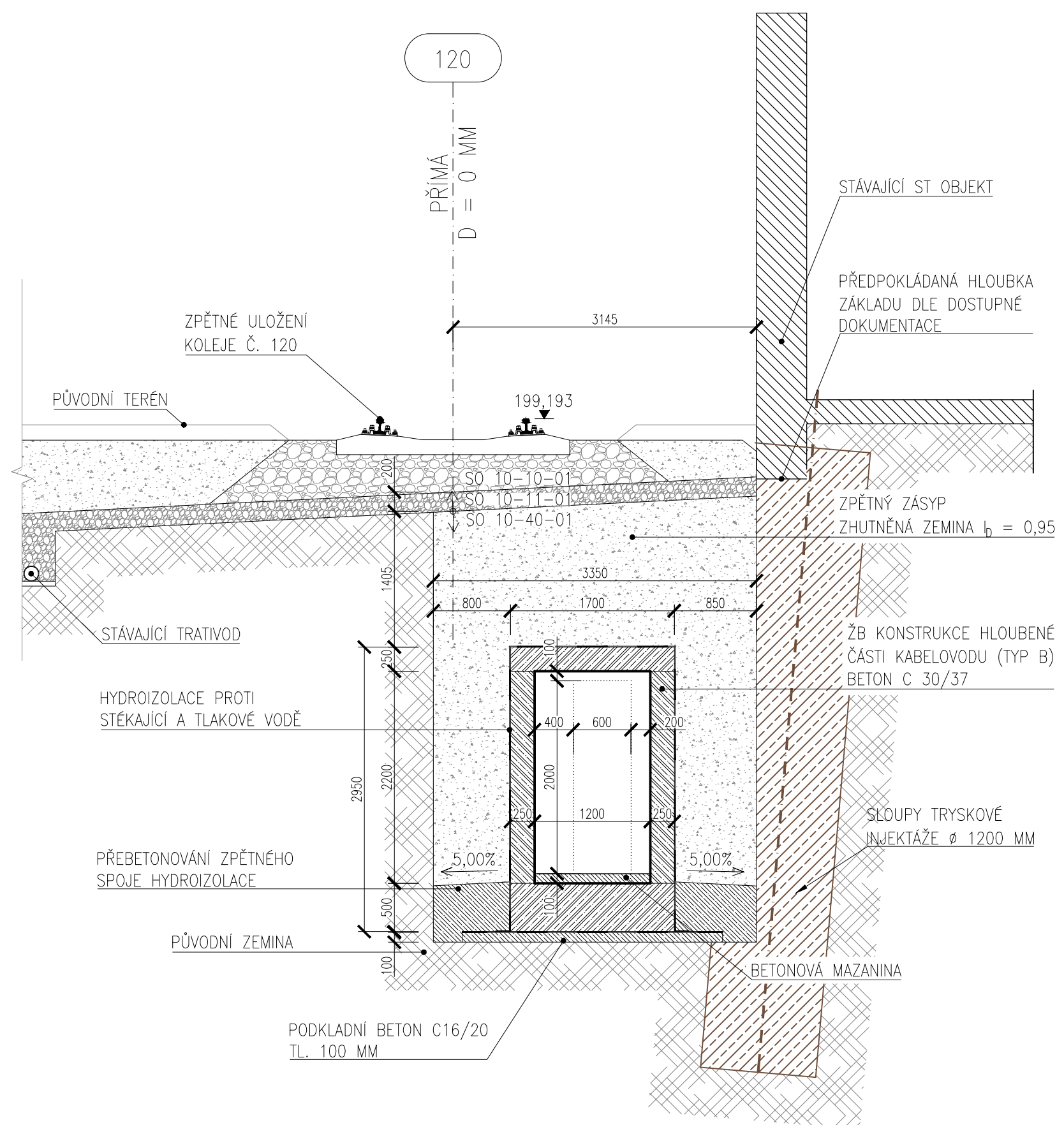

ŘEZ 4 - 4
M 1:50

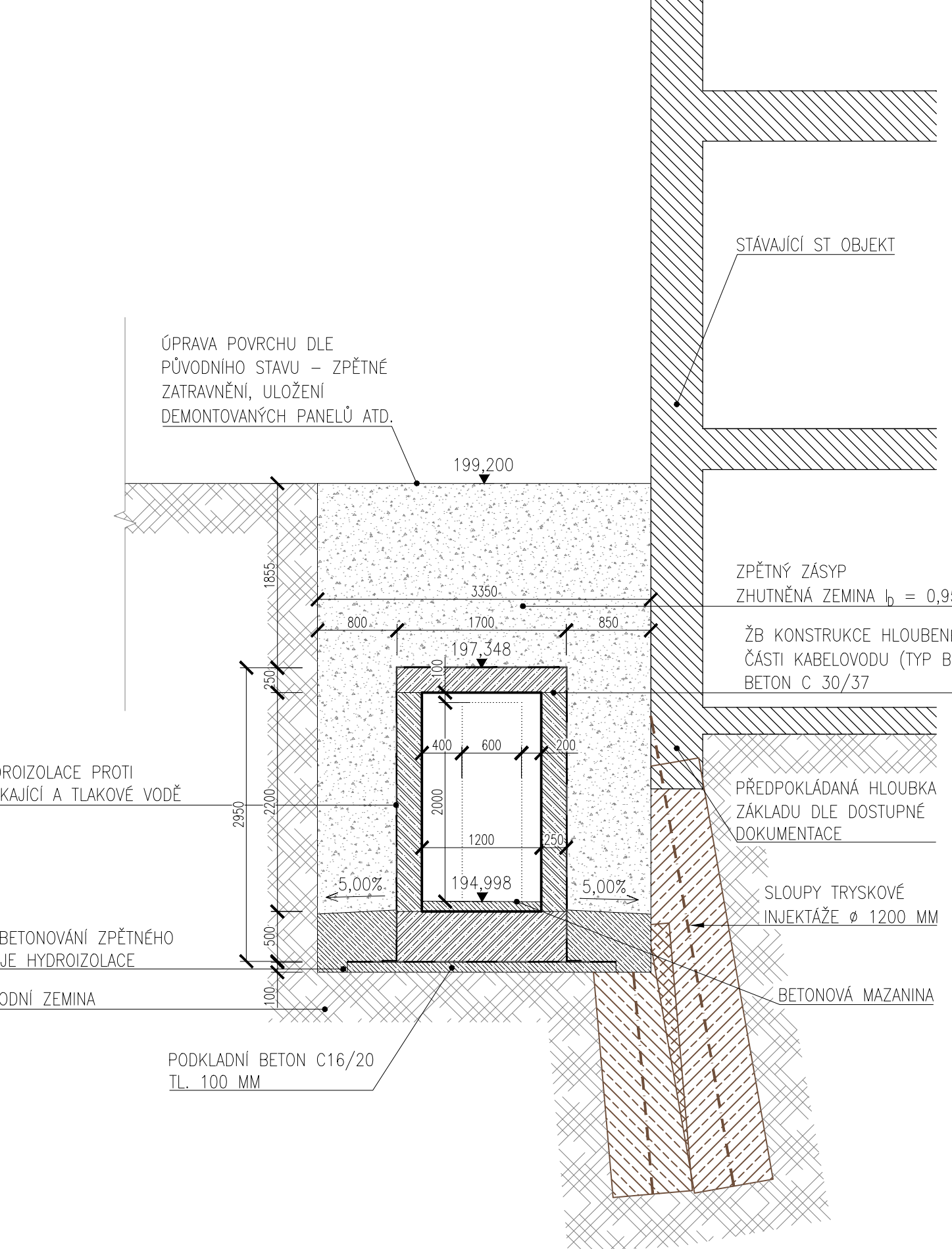

ŘEZ 5 - 5
M 1:50

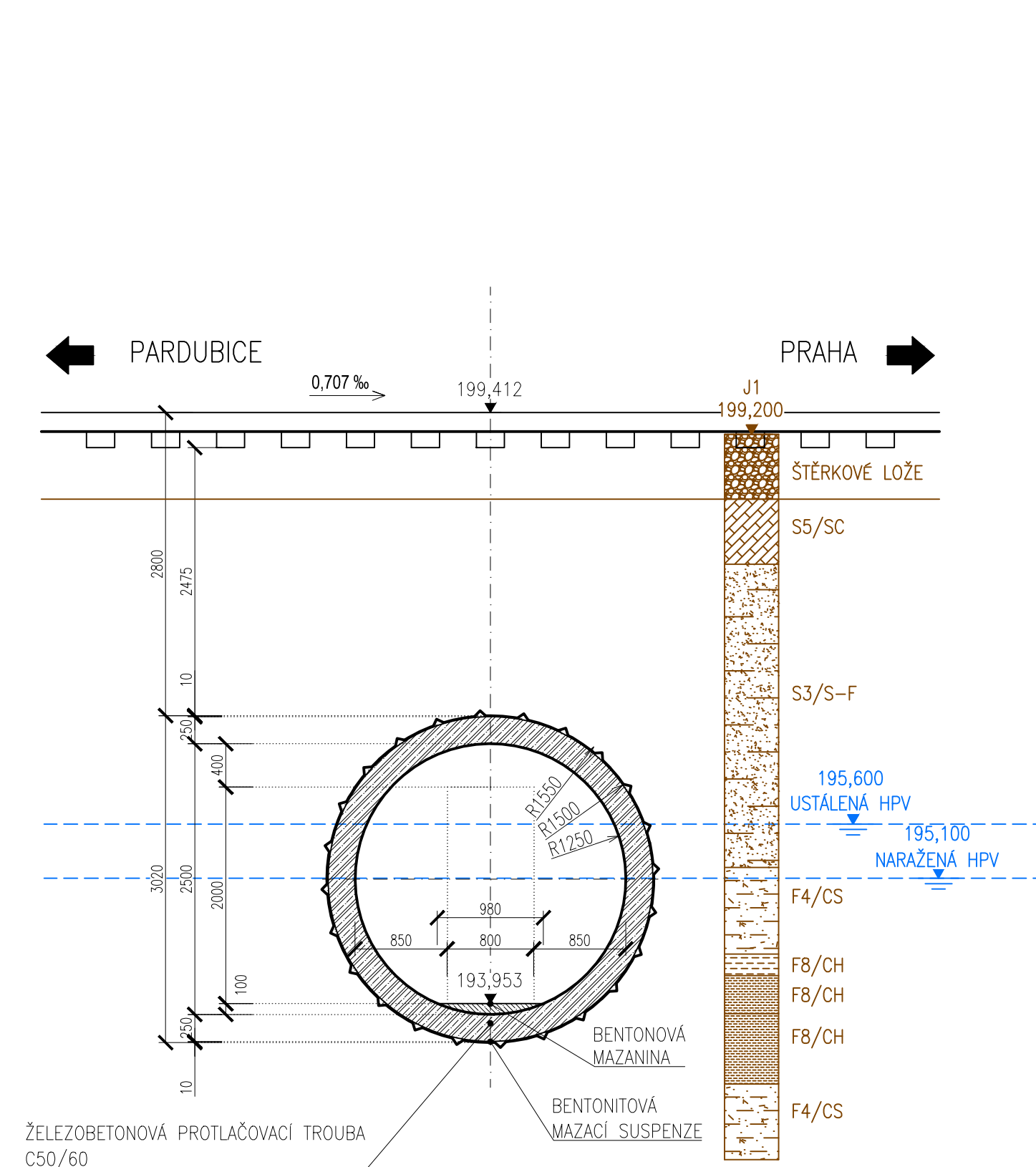

Souřadnicový systém: S-JTSK

Výškový systém: Bpv

Přehled verzí přílohy				
Číslo	Datum	Popis změny	Jméno	Podpis
02	30.11.2019	DUSP a PDPS se zpracováványi připomínkami	Ing. Marie Jančíková	
01	20.4.2019	Dokumentace k připomínkám SŽDC	Ing. Marie Jančíková	

Zadavatel:

Správa železniční dopravní cesty, státní organizace
Dlažďena 1003/7, Praha 1 - Nové Město 110 00
SŽDC s.o., Stavební správa západ
Sokolovská 278/1955, Praha 9 190 00

Zhotovitel:

PROJEKT servis spol. s r.o.
U Elektrů 830/2b, Praha 9 - Hloubětín 198 00
IČ: 49823141
tel.: 281 090 860
www.projekt-servis.cz firma@projekt-servis.cz

Hlavní inženýr projektu:

Ing. Bc. Martin Verner

Zástupce hlavního inženýra projektu

Ing. Michaela Koplárová

Zpracovatel částí:

PROJEKT servis spol. s r.o.
U Elektrů 830/2b, Praha 9 - Hloubětín 198 00
IČ: 49823141
tel.: 281 090 860
www.projekt-servis.cz firma@projekt-servis.cz

Vypracoval:

Ing. Marie Jančíková

Kontroloval:

Ing. Martin Koudelka

Odpovědný projektant:

Ing. Bc. Martin Verner

KRAJ:

Středočeský

OKRES:

Kolín

OÚ:

Kolín

Název akce:

Zajištění bezbariérového přístupu na nástupiště v ŽST Kolín

Část:

D.2.1.9 KABELOVODY, KOLEKTORY

Číslo zakázky:

ZAK-2018-47

SO 10-40-01 Kabelovody v ev. km 347,765

Stupeň:

DUSP a PDPS

Datum:

11/2019

Měřítko:

1:50

Formát:

7 x A4

Verze:

Část:

02

D.2.1.9.1

Č. přílohy:

4.7

Příloha:

ŘEZ 1-1, 2-2, 3-3, 4-4, 5-5