

SCHÉMA ODVODNĚNÍ

PODÉLNÝ ŘEZ 1:500

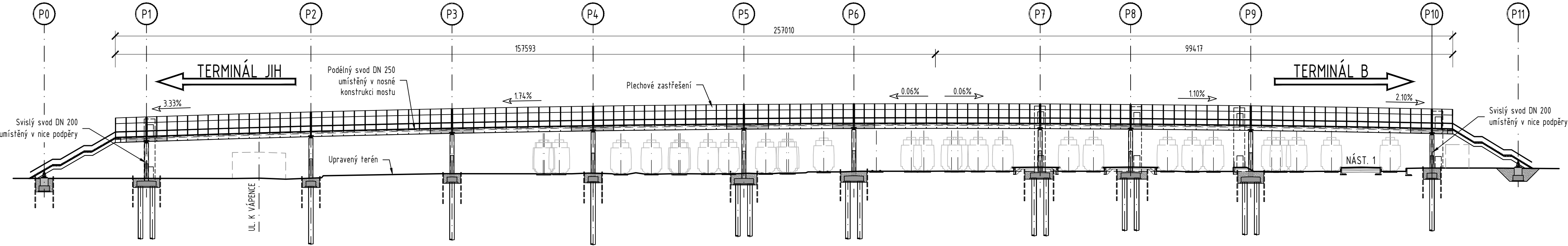

PŮDORYS 1:75
V MÍSTĚ PODPĚRY P1

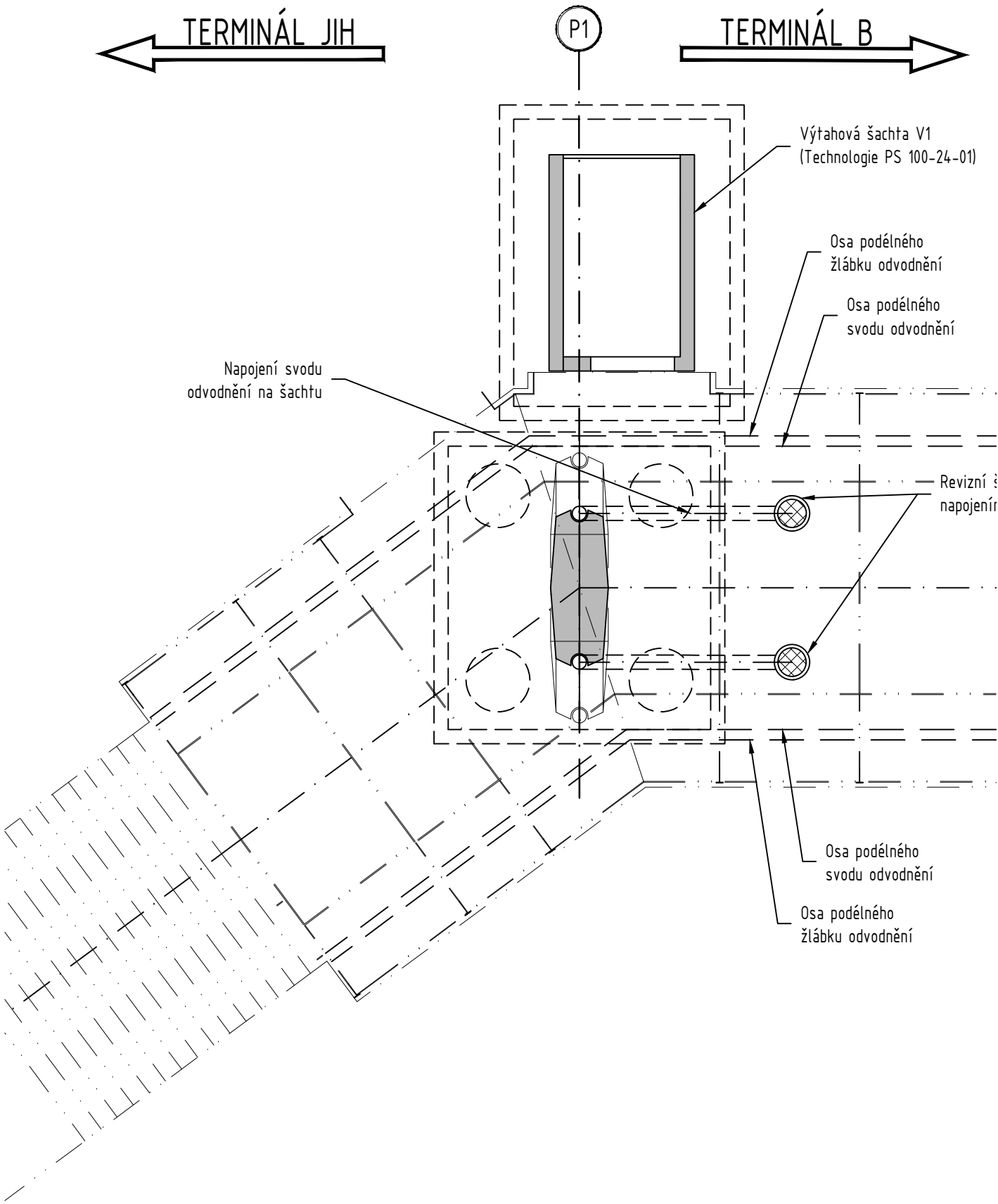

PŮDORYS 1:75
V MÍSTĚ PODPĚRY P10

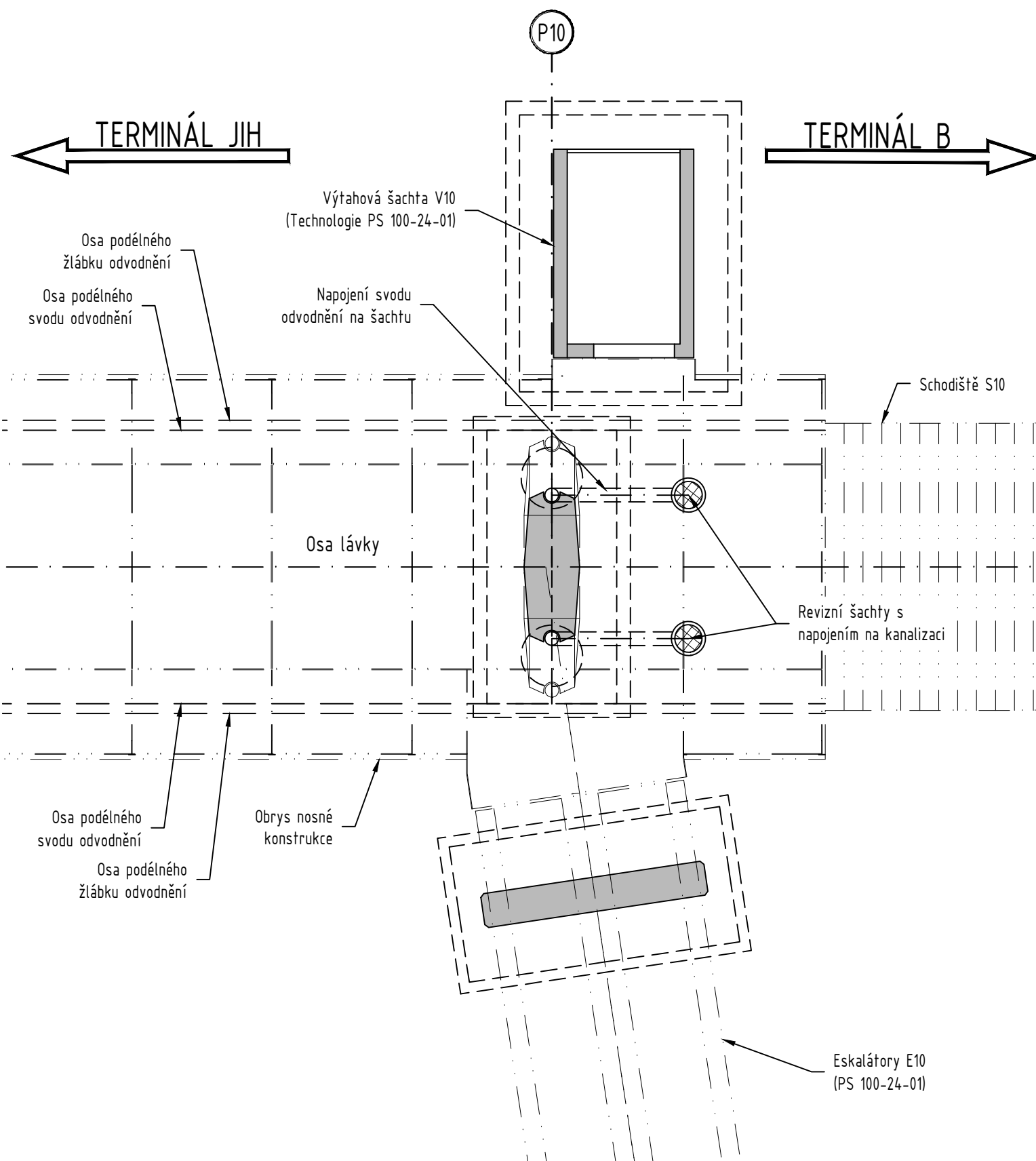

PŘÍČNÝ ŘEZ 1:50

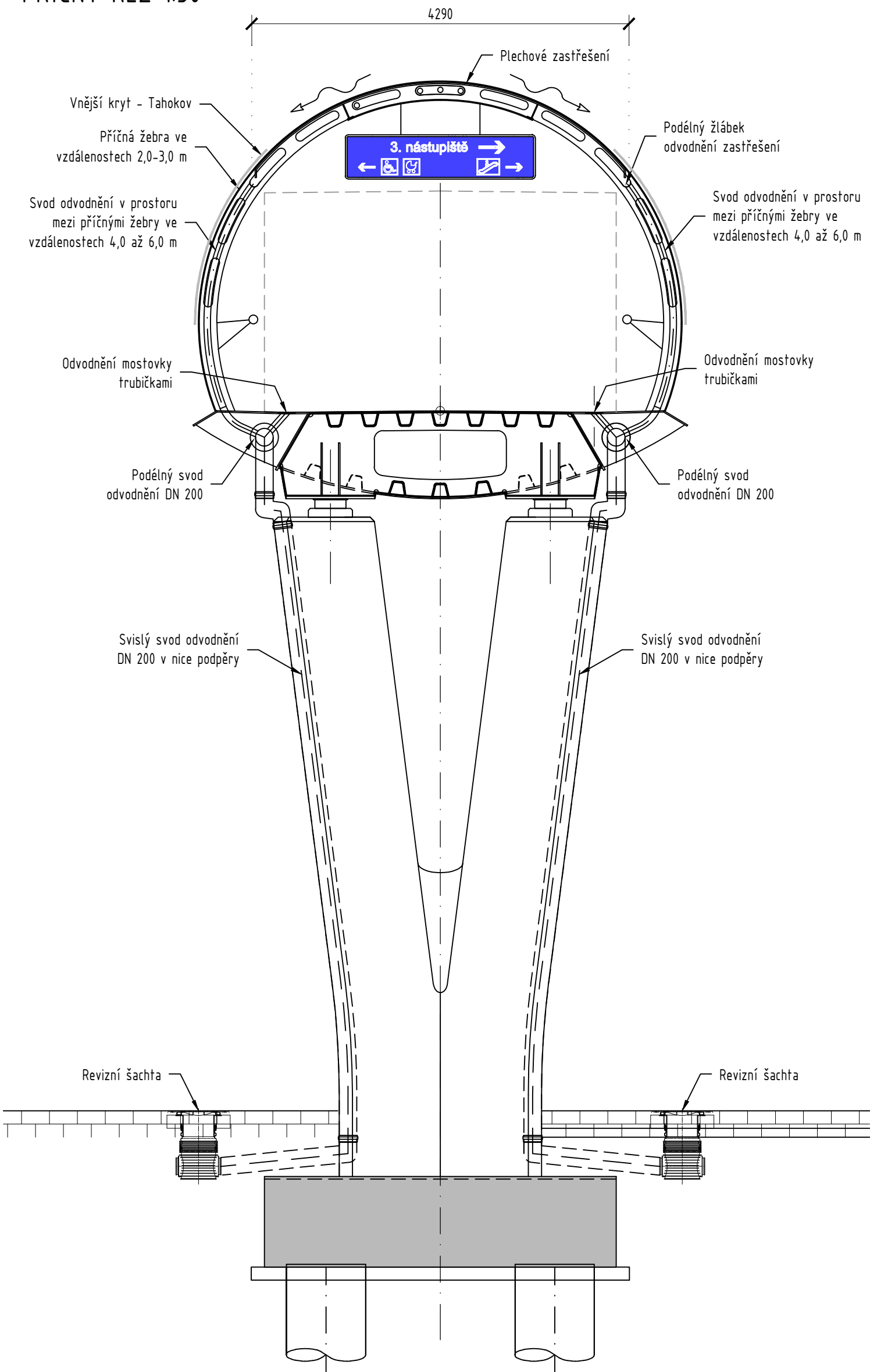

Spolufinancováno Nástrojem Evropské unie pro propojení Evropy

Projekt „Modernizace železničního uzlu Pardubice“ je spolufinancovaný Evropskou unií z programu Nástroj Evropské unie pro propojení Evropy (CEF). Za tuto publikaci odpovídá pouze její autor. Evropská unie nenesse odpovědnost za jakékoli využití informací v ní obsažených.

SO 100-34-01
ČÁST D.2.1.4.5

07/2019

PO PŘÍPOMÍNKÁCH 06/2019

Číslo změny:	Obsah změny:	Datum změny:
01	-	-
02	-	-
03	-	-

Investor: Správa železniční dopravní cesty, státní organizace Dlažďená 1003/7, 110 00 Praha 1 Stavební správa východ Nerudova 1, 772 58 Olomouc	Objednatel: SUDOP PRAHA a.s. Olšanská 1a, 130 80 Praha 3 tel.: +420 267 094 111 e-mail: praha@sudop.cz
--	---

Zhotovitel: Účastníci Společnosti "SP+SEU_Uzel Pardubice_P"	SUDOP PRAHA	SUDOP EU
--	--------------------	-----------------

Správce: SUDOP PRAHA a.s. Olšanská 1a, 130 80 Praha 3 tel.: +420 267 094 111 e-mail: praha@sudop.cz	Vedoucí týmu: ING. DANIEL FILIP	Asistent vedoucího týmu: ING. MONIKA POSPÍCHALOVÁ Specialista profese: ING. JIŘÍ JIRÁSKO
--	---	---

Zpracovatel částí: SHP Stráský, Husý a partneři s.r.o. Bohunická 50 619 00 Brno	Vedoucí střediska: Ing. Jan Pozdíšek, Ph.D.	Odpovědný projektant SO, IO, PS: Ing. Karel Zlatuška	Vypracoval: Ing. Karel Zlatuška	Kontroloval: Ing. Jan Pozdíšek, Ph.D.
--	---	--	---	---

Název akce: MODERNIZACE ŽELEZNIČNÍHO UZLU PARDUBICE	Číslo smlouvy: 18-131.250
Část: Lávka pro pěší v ŽST Pardubice, hl.n, lávka pro pěší v km 305,966	Projektový stupeň: DSP + PDPS
Název přílohy: Schéma odvodnění	Datum: 07/2019
	Číslo části: D.2.1.4.5
	Měřítko: 1:500,75
	Počet formátů: 8xA4
	Číslo přílohy: 2.4.1

DOKUMENT LZE UŽÍVAT POUZE VE SMYSLU PŘÍSLUŠNÉ SMLOUVY O DÍLO. ŽÁDNÁ JEJÍ ČÁST NEMŮŽE BYT DÍLE ŽÁDNÁ A ŽÁDNÝ ZPŮSOBEM KOPÍROVÁNÁ, KOPÍROVÁNÁ NEBO JINÝM ZPŮSOBEM ROZŠŮŘOVÁNA. BEZ SOUHLASU SUDOP PRAHA A.S.