

SITUACE ROZHLASOVÉHO ZAŘÍZENÍ

	- nová trasa sdělovacího vedení		
	- stávající trasa sdělovacího vedení		
	- uložení sdělovacího vedení do kabelového žlabu		
	- zatažení sdělovacího vedení do PE trubky		
230m	- délka trasy v metrech		
35/90	- rozměr kabelové rýhy		
	- reproduktor tlakový na sloupu venkovního osvětlení		
	- reproduktor tlakový připevněný na zdi popř. konstrukci zastřešení		
	plyn		kabel nn - ČD
	kanalizace		zabezpečovací kabel
	vodovod		sdělovací kabel ČD
	vodovod - užitkový		sdělovací kabel SPT TELECOM
	kabel vn - 6kv		sdělovací kabel DK

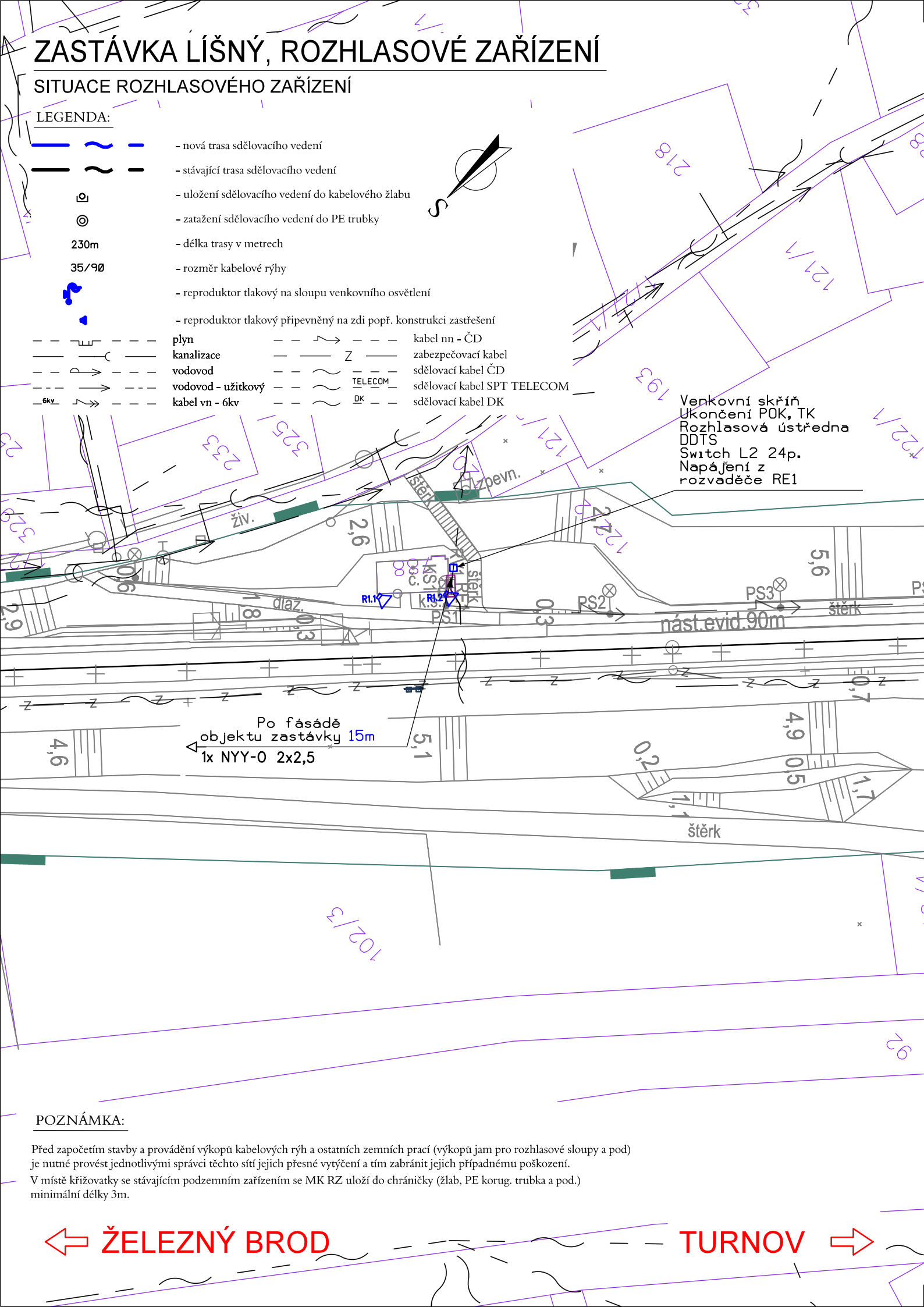

Před započítím stavby a provádění výkopů kabelových ryh a ostatních zemních prací (výkopů jam pro rozhlasové sloupky a pod) je nutné provést jednotlivými správci těchto sítí jejich přesné vytyčení a tím zabránit jejich případnému poškození.

V místě křižovatky se stávajícím podzemním zařízením se MK RZ uloží do chráničky (žlab, PE korug. trubka a pod.) minimální délky 3m.

← ŽELEZNÝ BROD TURNOV →

Paré:

Orientační schéma:

Razítko oprávněné osoby:

Podpis:

Datum:

Revize:	Datum:	Popis:	Kontroloval:
-	-	-	-
-	-	-	-
-	-	-	-
000	30.11.2022	Dokumentace pro vydání společného povolení k čístopisu	Ing. Martin Štrof

Stavebník/Investor:	Správa železnic, státní organizace	 SPRÁVA ŽELEZNIC
Adresa:	Dlážděná 1003/7, 110 00 Praha 1	
Zástupce investora:	Stavební správa západ	
Adresa:	Sokolovská 1995/278, 190 00 Praha 9	

Zhotovitel díla:	PROJEKT servis spol. s r.o.	
Adresa:	U Elektry 830/2b, 198 00 Praha 9	
Kontakt:	T: +420 281 090 860 E: firma@projekt-servis.cz	

Zhotovitel objektu:	SUDOP PRAHA, a.s.	
Adresa:	Olšanská 1a, 130 80 Praha	
Kontakt:	T: +420 267 094 111 E: praha@sudop.cz	

Hlavní projektant (HIP):	Ing. Martin Koudelka	Specialista:	Ing. Martin Štrof
--------------------------	----------------------	--------------	-------------------

Název stavby/akce:	Rekonstrukce ŽST Malá Skála		Označení investora:	S631800276
			Označení zhotovitele:	ZAK-2021-27
Název části:	Rozhlasové zařízení		Označení části:	D.1.2.2
Název objektu/díleč části:	zast. Líšný, rozhlasové zařízení		Označení objektu/komplexu:	PS 11-02-21
Název přílohy:	Situace a rozmístěný rozhlasového zařízení		Číslo přílohy:	2. 301
Název díleč části přílohy:	-			
Odpovědný projektant:	Zpracovatel přílohy:	Měřítko:	Stupeň dokumentace:	
Ing. Martin Štrof	Vojtěch Toman	Formáty: A3		
Kraj:	Katastrální území:	TUDU:	Smluvní datum zpracování: 30.11.2022	
Liberecký	viz textová část	1051		

Označení investora:	Stupeň dokumentace:	Část:	Objekt:	Podobíjekt:	Příloha:	Revize:
S 6 3 1 8 0 0 2 7 6	_ D U S P _	D 1 2 2 X	P S 1 3 0 2 2 1	_ X X	_ 2 _ 3 0 1	_ 0 0 0
[Prostor pro další informace]						