

ŽST MALÁ SKÁLA 1NP., KAMEROVÝ SYSTÉM

KAMEROVÝ SYSTÉM, DISPOZICE ŽST MALÁ SKÁLA 1NP.

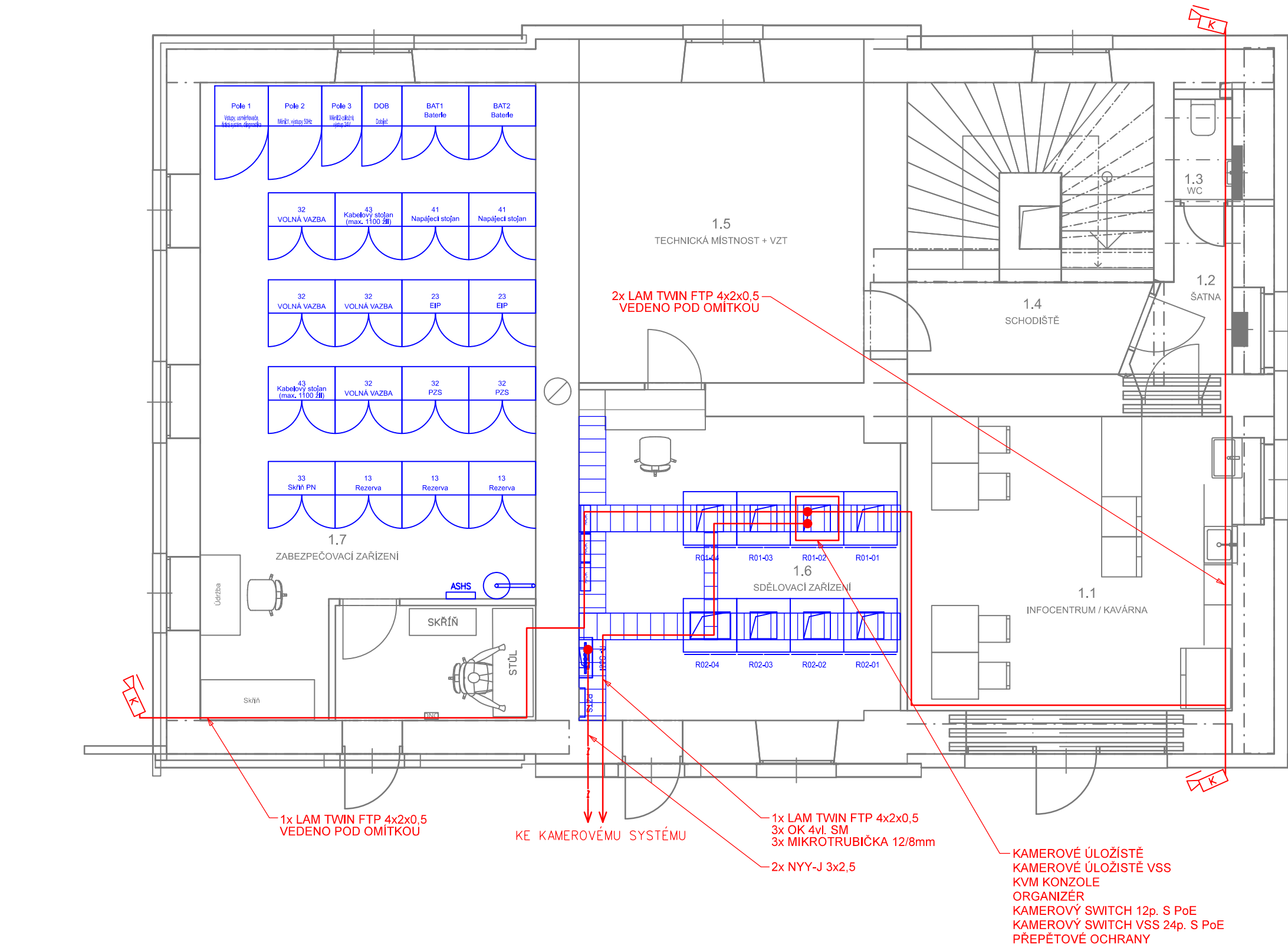

VYSVĚTLIVKY:

- ČERVENĚ - Zařízení vybudovaná nebo přemísťovaná v rámci tohoto PS
- MODŘE - Zařízení vybudovaná v rámci jiných PS a SO
- ŠEDĚ - Stávající stav

Rack 01-02
800x800 47U

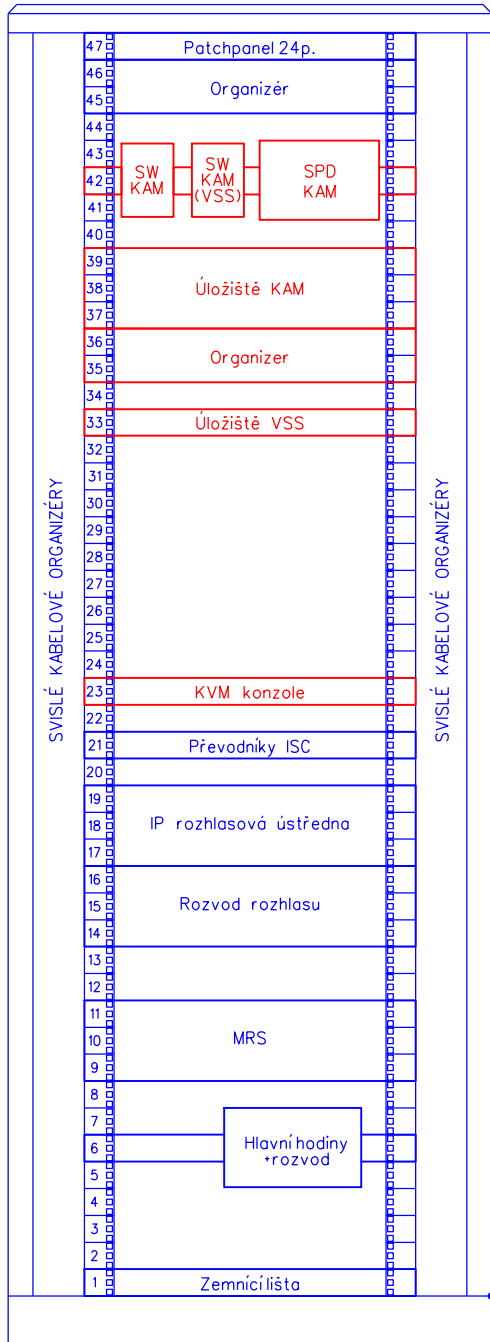

Panel rozvodu 48VDC a 230VAC
zálohované a nezálohované sítě zezadu racku

Rack 01-03
800x800 47U

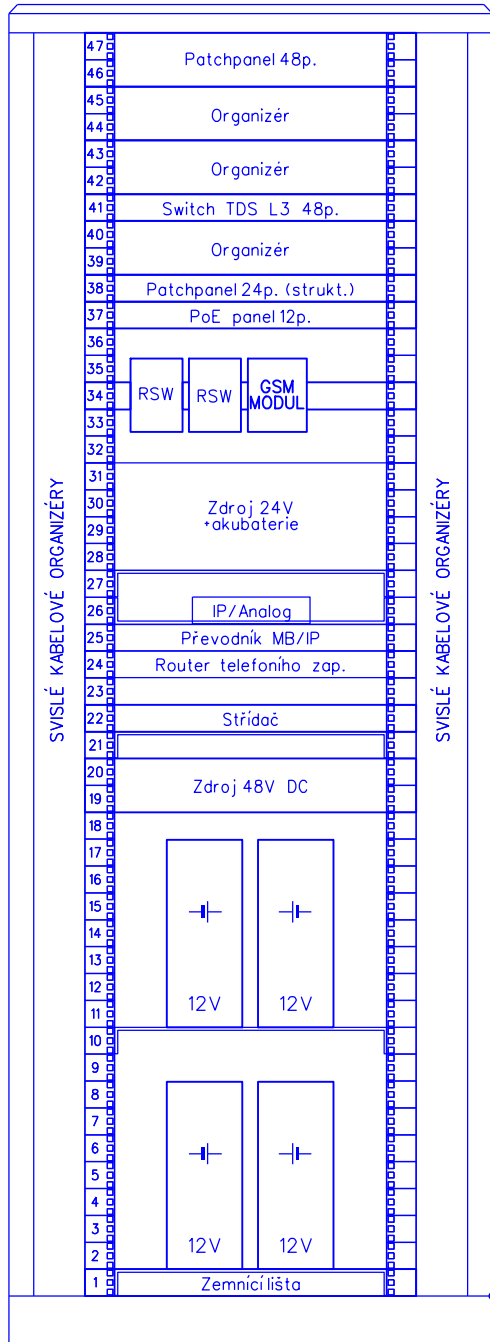

Panel rozvodu 48VDC a 230VAC
zálohované sítě zezadu racku

Rack 01-04
800x800 47U

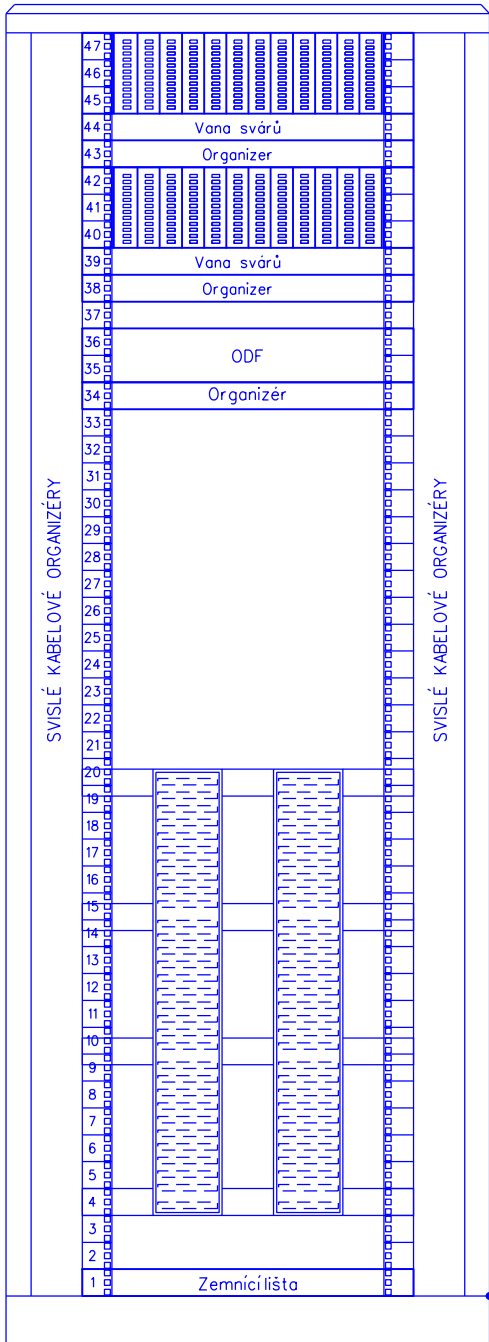

Ministerstvo dopravy Státní fond dopravní infrastruktury			
Jiná ověření:	Paré:		
Orientační schéma:	Razítko oprávněné osoby:		
Podpis: Datum:			
Revize:	Datum:	Popis:	Kontroloval:
-	-	-	-
-	-	-	-
-	-	-	-
000	30.11.2022	Dokumentace pro vydání společného povolení k čístopisu	Ing. Martin Štrof
Stavebník/Investor:	Správa železnic, státní organizace		
Adresa:	Dlážděná 1003/7, 110 00 Praha 1		
Zástupce investora:	Stavební správa západ		
Adresa:	Sokolovská 1995/278, 190 00 Praha 9		
Zhotovitel díla:	PROJEKT servis spol. s r.o.		
Adresa:	U Elektry 830/2b, 198 00 Praha 9		
Kontakt:	T: +420 281 090 860 E: firma@projekt-servis.cz		
Zhotovitel objektu:	SUDOP PRAHA, a.s.		
Adresa:	Olšanská 1a, 130 80 Praha		
Kontakt:	T: +420 267 094 111 E: praha@sudop.cz		
Hlavní projektant (HIP):	Ing. Martin Koudelka	Specialista:	Ing. Martin Štrof
Název stavby/akce:	Rekonstrukce ŽST Malá Skála	Označení investora:	S631800276
Název části:	Elektrická požární a zabezpečovací zařízení	Označení zhotovitele:	ZAK-2021-27
Název objektu/díle části:	ŽST Malá Skála, kamerový systém	Označení části:	D.1.2.4
Název přílohy:	ŽST Malá Skála 1 NP., Umístění zařízení	Označení objektu/komplexu:	PS 12-02-41
Název díle části přílohy:	-	Číslo přílohy:	2. 201
Odpovědný projektant:	Zpracovatel přílohy:	Měřítka:	Stupeň dokumentace:
Ing. Martin Štrof	Vojtěch Toman	Formáty: A4	DUSP
Kraj:	Katastrální území:	TUDU:	Smluvní datum zpracování:
Liberecký	viz textová část	1051	30.11.2022
Označení investora: S 6 3 1 8 0 0 2 7 6 Stupeň dokumentace: Část: Objekt: Příloha: Revize:			
(Prostor pro další informace)			