

ROZHLEDOVÁ POLE NA PŘEJEZDU P3087

Rozhledové pole pro řidiče  
nejpomalejšího silničního vozidla

Dp: 7,0m  
Ds: 22m  
Vž: 10 km/h  
Vsn: 5 km/h  
Lp: 58,0m

Rozhledové pole pro chodce  
s vozíkem, kočárkem nebo kolem

Dpř: 5,8m/5,6m  
Dv: 3m  
Vž: 10 km/h  
Lpř: 22,0m/21,5m

Výpočet délky rozhledu pro zastavení  
Dz před železničním přejezdem

Dz vlevo: 25m  
Dz vpravo: 25m



vyzařovací pole výstražníku

rozhledové pole pro řidiče nejpomalejšího silničního vozidla

rozhledové pole pro chodce

← Jaroměř

Liberec →

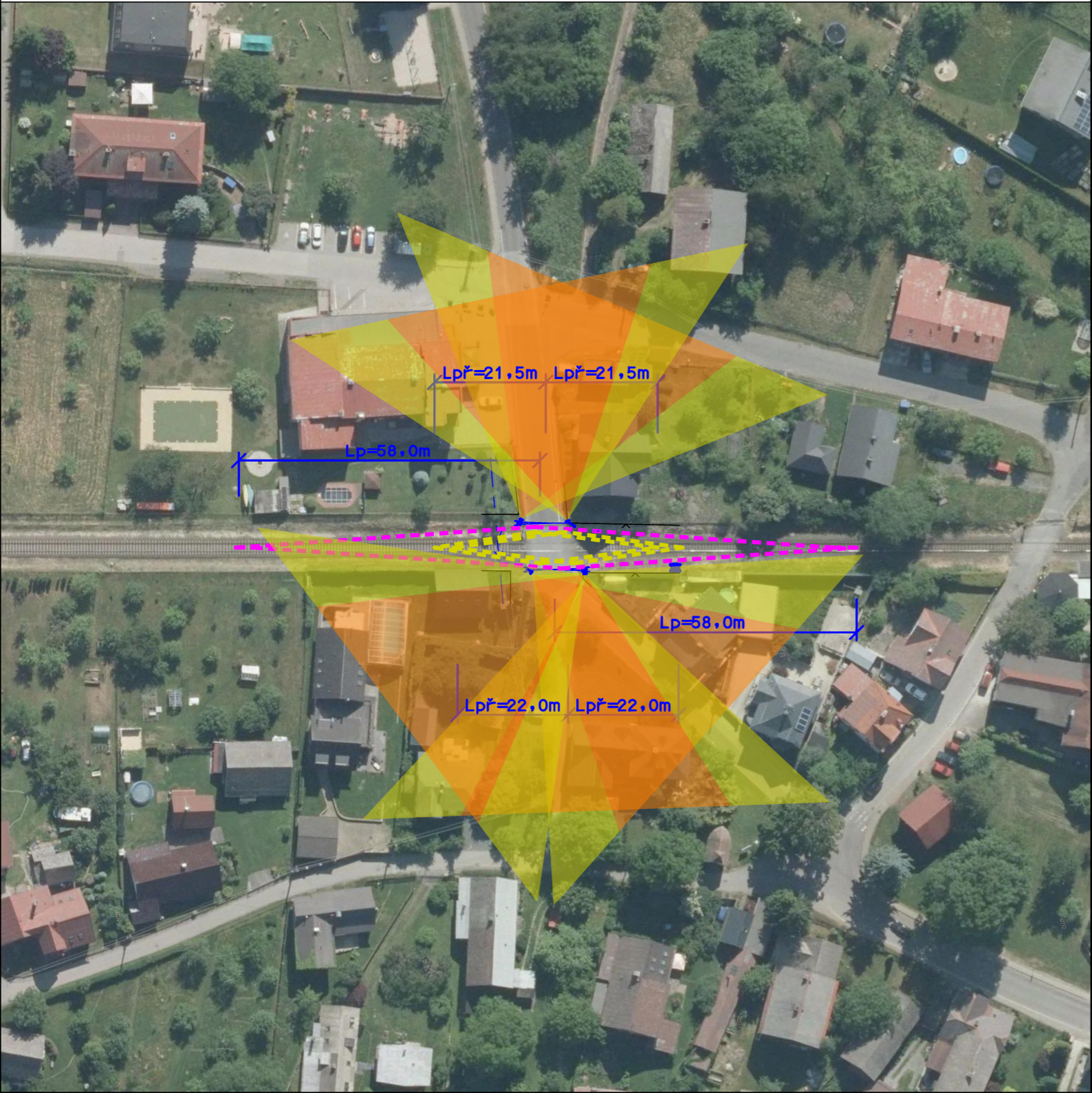

Ministerstvo dopravy  
Státní fond dopravní  
infrastruktury



Jiná ověření:

Paré:

Orientační schéma:

Razítko oprávněné osoby:

Podpis:

Datum:

Revize:	Datum:	Popis:	Kontroloval:
-	-	-	-
-	-	-	-
-	-	-	-
000	30.11.2022	Dokumentace pro vydání společného povolení k čístopisu	Zdeněk Pacholík

Stavebník/Investor:	<b>Správa železnic, státní organizace</b>	 <b>SPRÁVA ŽELEZNIC</b>
Adresa:	Dlážděná 1003/7, 110 00 Praha 1	
Zástupce investora:	Stavební správa západ	
Adresa:	Sokolovská 1995/278, 190 00 Praha 9	

Zhotovitel díla:	<b>PROJEKT servis spol. s r.o.</b>	 <b>PROJEKT servis</b>
Adresa:	U Elektry 830/2b, 198 00 Praha 9	
Kontakt:	T: +420 281 090 860 E: firma@projekt-servis.cz	

Zhotovitel objektu:	<b>SUDOP PRAHA, a.s.</b>	 <b>SUDOP PRAHA</b>
Adresa:	Olšanská 1a, 130 80 Praha	
Kontakt:	T: +420 267 094 111 E: praha@sudop.cz	

Hlavní projektant (HIP):	Ing. Martin Koudelka	Specialista:	Ing. Martin Raibr
--------------------------	----------------------	--------------	-------------------

Název stavby/akce:	<b>Rekonstrukce ŽST Malá Skála</b>	Označení investora:	S631800276
		Označení zhotovitele:	ZAK-2021-27
Název části:	Staniční zabezpečovací zařízení (SZZ)	Označení části:	D.1.1.1
Název objektu/dílní části:	<b>ŽST Malá Skála, SZZ</b>	Označení objektu/komplexu:	<b>PS 12-01-11</b>
Název přílohy:	Rozhledové poměry na přejezdu P3087	Číslo přílohy:	<b>2 . 252</b>
Název dílní části přílohy:	-		
Odpovědný projektant:	Zpracovatel přílohy:	Měřítko:	1:1000
Ing. Petr Nekula	Ing. Petr Nekula	Formáty:	2 x A4
Kraj:	Katastrální území:	TUDU:	
Liberecký	viz textová část	1051	
			<b>Smluvní datum zpracování:</b>
			<b>30.11.2022</b>

Označení investora:	Stupeň dokumentace: Část:	Objekt:	Podoblast:	Příloha:	Revize:
S 6 3 1 8 0 0 2 7 6	D U S P 1 1 0 1	P S 1 2 0 1 1 1	X X	2 2 5 2	0 0 0
[Prostor pro další informace]					