

PS 12-02-11 ŽST MALÁ SKÁLA, MÍSTNÍ KABELIZACE

ŽST MALÁ SKÁLA - VB, UMÍSTĚNÍ ZAŘÍZENÍ

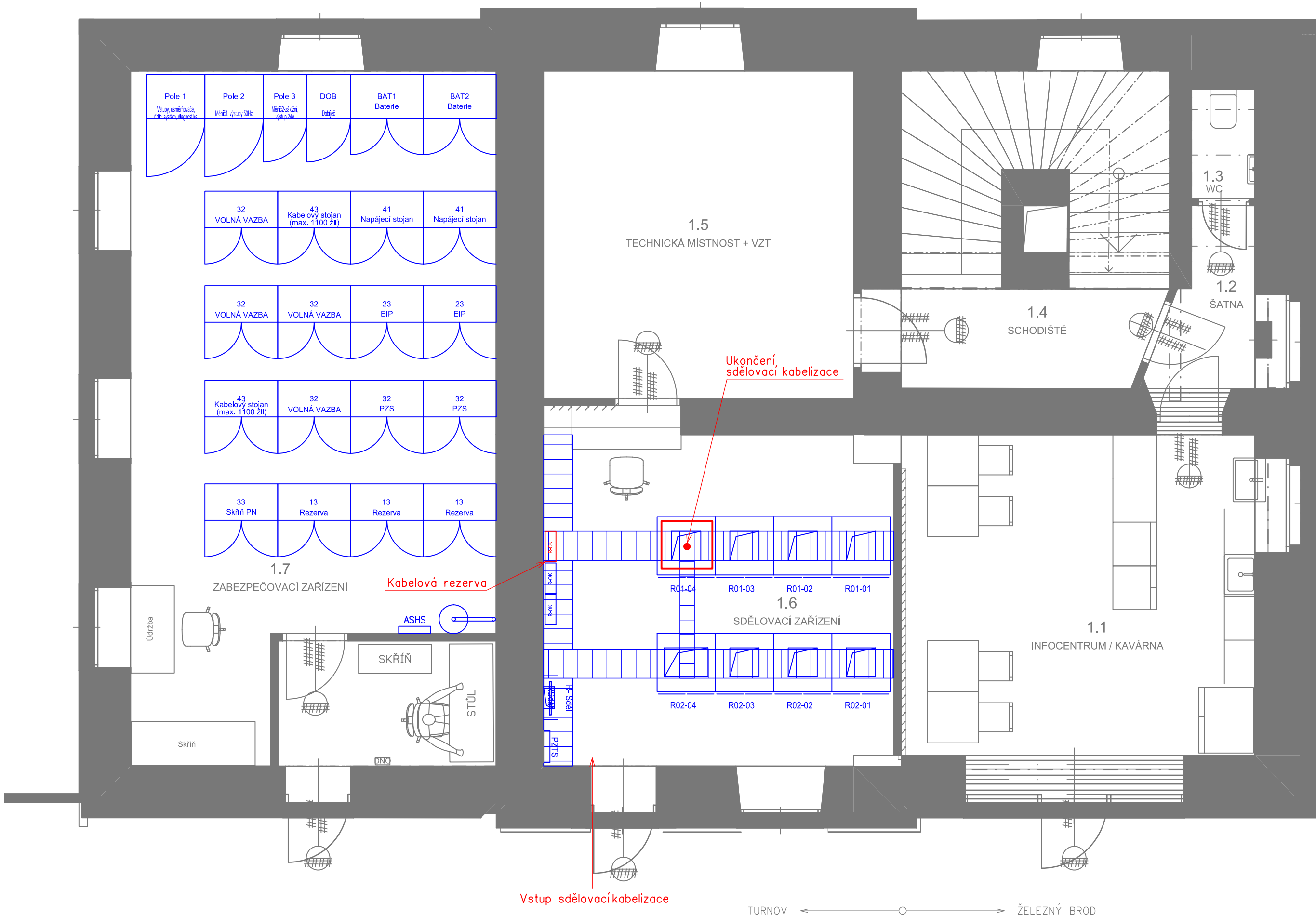

Rack 01-04  
800x800 47U

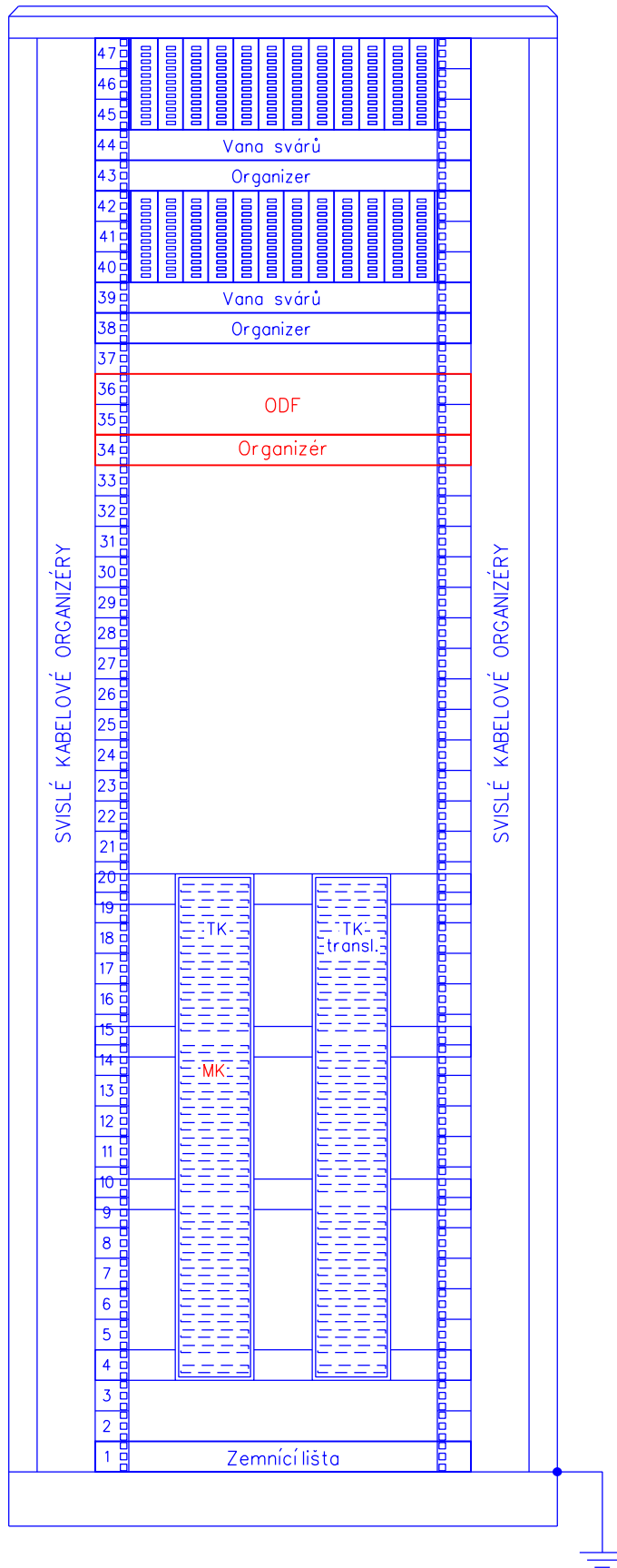

VYSVĚTLIVKY:

- Sdělovací zařízení budované v rámci této stavby a tohoto PS
- Sdělovací zařízení budované v rámci této stavby, v jiných PS
- Silnoproudá zařízení budované v rámci této stavby, v jiných PS
- Zabezpečovací zařízení budované v rámci této stavby, v jiných PS

Ministerstvo dopravy Státní fond dopravní infrastruktury			
Jiná ověření:	Paré:		
Orientační schéma:	Razítko oprávněné osoby:		
Podpis: Datum:			
Revize:	Datum:	Popis:	Kontroloval:
-	-	-	-
-	-	-	-
-	-	-	-
000	30.11.2022	Dokumentace pro vydání společného povolení k čístopisu	Ing. Martin Štrof
Stavebník/Investor:	Správa železnic, státní organizace		
Adresa:	Dlážděná 1003/7, 110 00 Praha 1		
Zástupce investora:	Stavební správa západ		
Adresa:	Sokolovská 1995/278, 190 00 Praha 9		
Zhotovitel díla:	PROJEKT servis spol. s r.o.		
Adresa:	U Elektry 830/2b, 198 00 Praha 9		
Kontakt:	T: +420 281 090 860 E: firma@projekt-servis.cz		
Zhotovitel objektu:	SUDOP PRAHA, a.s.		
Adresa:	Olšanská 1a, 130 80 Praha		
Kontakt:	T: +420 267 094 111 E: praha@sudop.cz		
Hlavní projektant (HIP):	Ing. Martin Koudelka	Specialista:	Ing. Martin Štrof
Název stavby/akce:	Rekonstrukce ŽST Malá Skála	Označení investora:	S631800276
Název části:	Místní kabelizace	Označení zhotovitele:	ZAK-2021-27
Název objektu/díle části:	ŽST Malá Skála, místní kabelizace	Označení části:	D.1.2.1
Název přílohy:	ŽST Malá Skála - VB, umístění zařízení	Označení objektu/komplexu:	PS 12-02-11
Název díle části přílohy:	-	Číslo přílohy:	2 . 301
Odpovědný projektant:	Zpracovatel přílohy:	Měřítko:	1 : 50
Ing. Pavel Roháč	Ing. Pavel Roháč	Formáty:	4x A4
Kraj:	Katastrální území:	TUDU:	DUSP
Liberecký	viz textová část	1051	Smluvní datum zpracování:
			30.11.2022
Označení investora: S 6 3 1 8 0 0 2 7 6 - D U S P - D 1 2 0 1 - P S 1 2 0 2 1 1 - X X - 2 0 2 1 - 0 0 0			
Stupeň dokumentace: Část: Podjekt: Příloha: Revize:			
(Prostor pro další informace)			