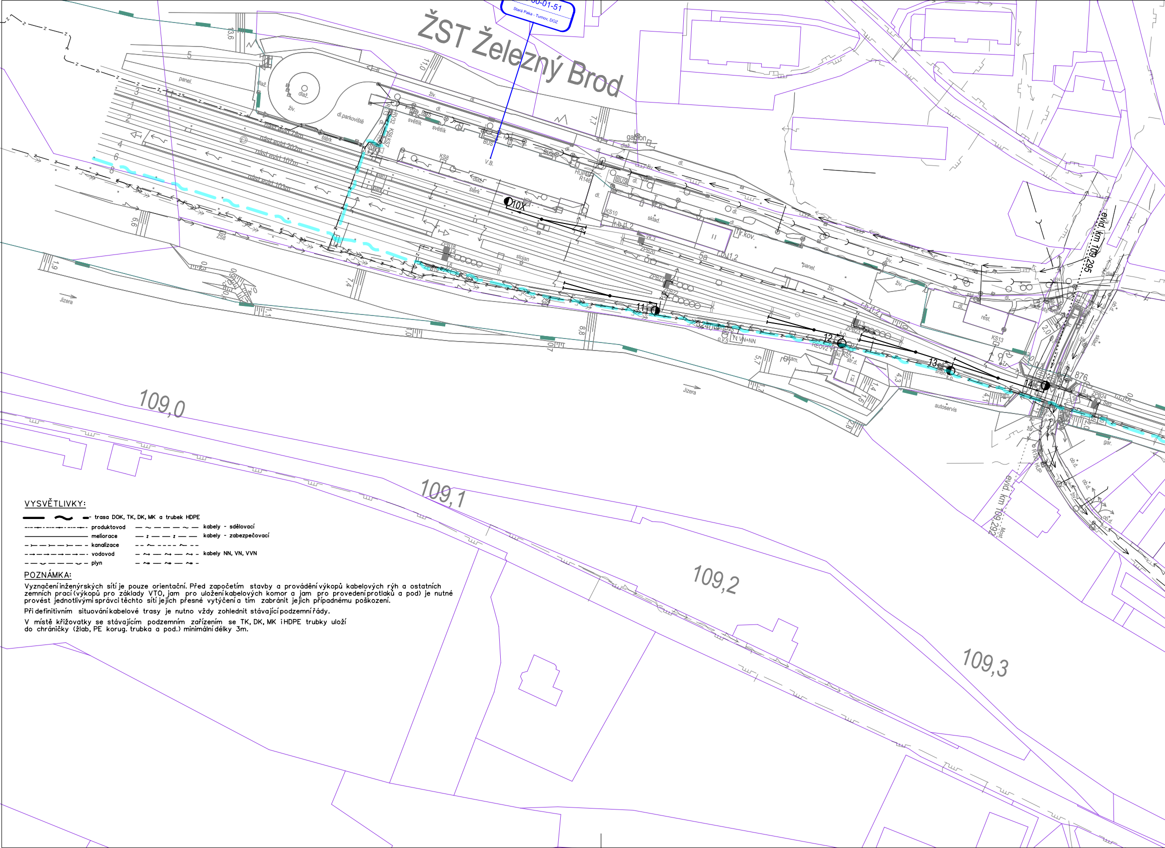
00-01-51
Stará Paka - Turnov, DOZ
ŽST Železný Brod
V.B.
10X
11
12
13
14
109,0
109,1
109,2
109,3
evid. km 109,295
evid. km 109,292
Jizera
Jizera
autoservis
dl.parkoviště
panel.
sklad.
rest.
KS8
KS10
KS13
ZPB18
ZPB20
ZPB22
ZPB23
ZPB24
nást.evid.76m
nást.evid.202m
nást.evid.107m
nást.evid.103m
stojan
gabion
876
Most

VYSVĚTLIVKY:

trasa DOK, TK, DK, MK a trubek HDPE

produktovod
meliorace
kanalizace
vodovod
plyn

kabely - sdělovací
kabely - zabezpečovací
kabely NN, VN, VVN

POZNÁMKA:

Vyznačení inženýrských sítí je pouze orientační. Před započetím stavby a provádění výkopů kabelových rýh a ostatních zemních prací (výkopů pro základy VTO, jam pro uložení kabelových komor a jam pro provedení protlaků a pod) je nutné provést jednotlivými správci těchto sítí jejich přesné vytýčení a tím zabránit jejich případnému poškození.

Při definitivním situování kabelové trasy je nutno vždy zohlednit stávající podzemní řády.

V místě křižovatky se stávajícím podzemním zařízením se TK, DK, MK i HDPE trubky uloží do chráničky (žlab, PE korug. trubka a pod.) minimální délky 3m.

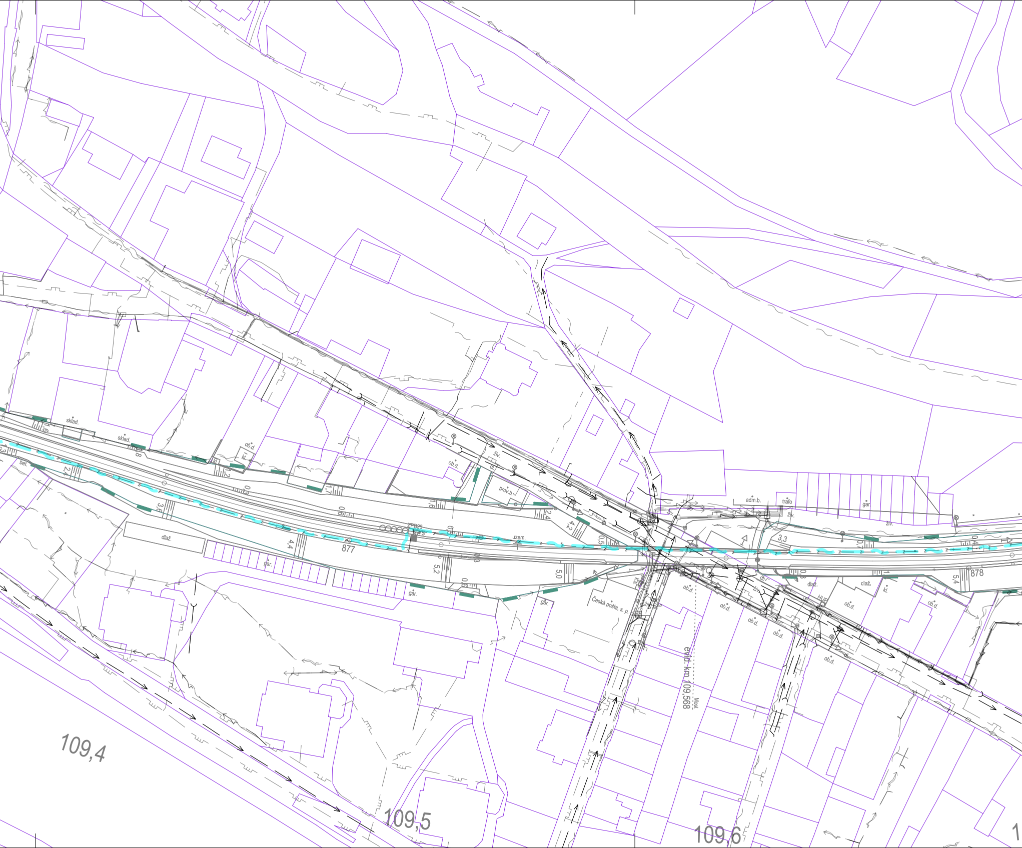
sklad.
sklad.
1,6
8
bet.
1,3
2,4
ob.d.
kl.
0,3
3,6
1,2
dlaž.
ob.d.
živ.
prov.b.
1,7
0,6
1,6
ZPB05
877
4,4
gar.
uzem.
2,4
4,2
0,5
0,3
5,2
0,6
gar.
5,0
gar.
Česká pošta, s. p.
k.s.
evid. km 109,568
Most
adm.b.
trafo
živ.
gar.
živ.
3,3
0,4
878
0,3
dlaž.
dlaž.
kl.
ob.d.
ob.d.
ob.d.
ob.d.
ob.d.
ob.d.
ob.d.
HUP
5,4
109,4
109,5
109,6

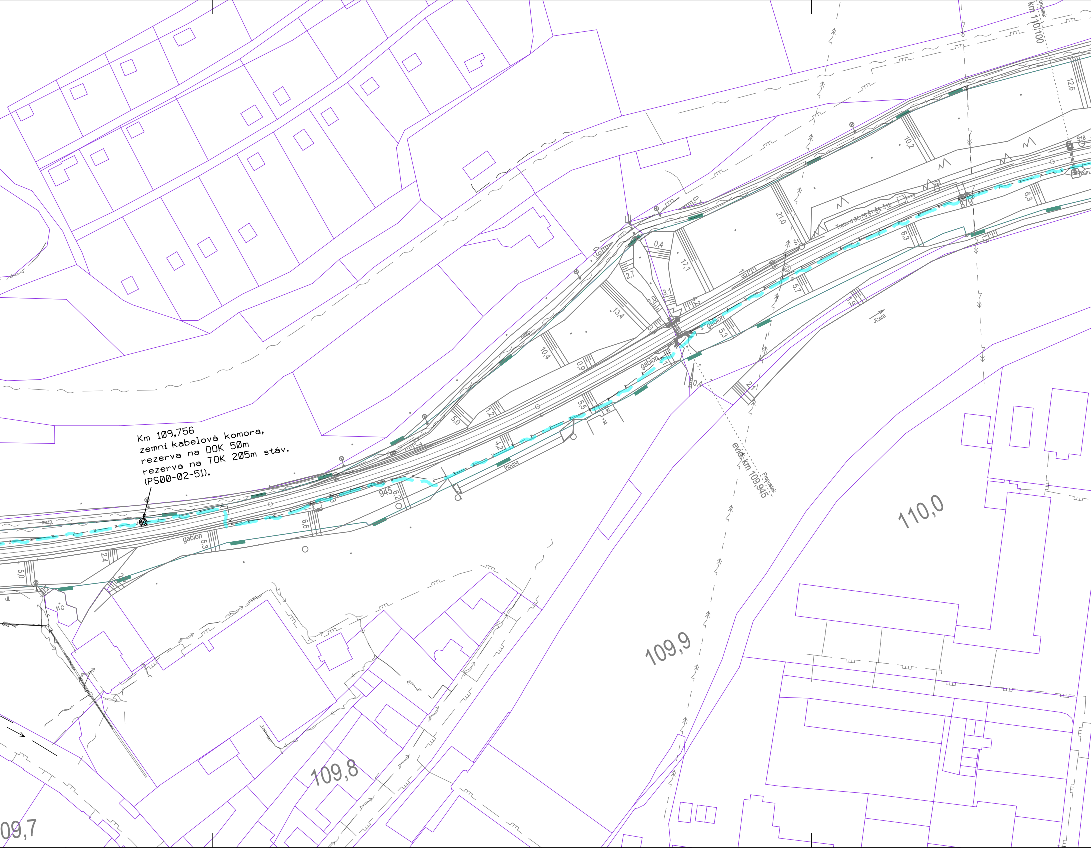
Km 109,756
zemní kabelová komora,
rezerva na DOK 50m
rezerva na TOK 205m stáv.
(PS00-02-51).

km 110,100
Propustek
evid. km 109,945
Propustek
Trativod SO 06 Š1-Š9, Š16
Š18
Š2
Š1
kam.
879
945
Jizera
gabion
gabion
gabion
tribuna
nezp.
nezp.
WC
dl.
Kl.
Kl.
110,0
109,9
109,8
09,7
12,6
10,2
21,0
17,1
13,4
10,4
0,9
0,4
2,7
3,1
4,2
6,3
6,3
5,7
5,3
5,5
4,2
5,0
1,2
6,2
6,6
5,3
2,4
5,0
1,9
1,9
2,1
0,4

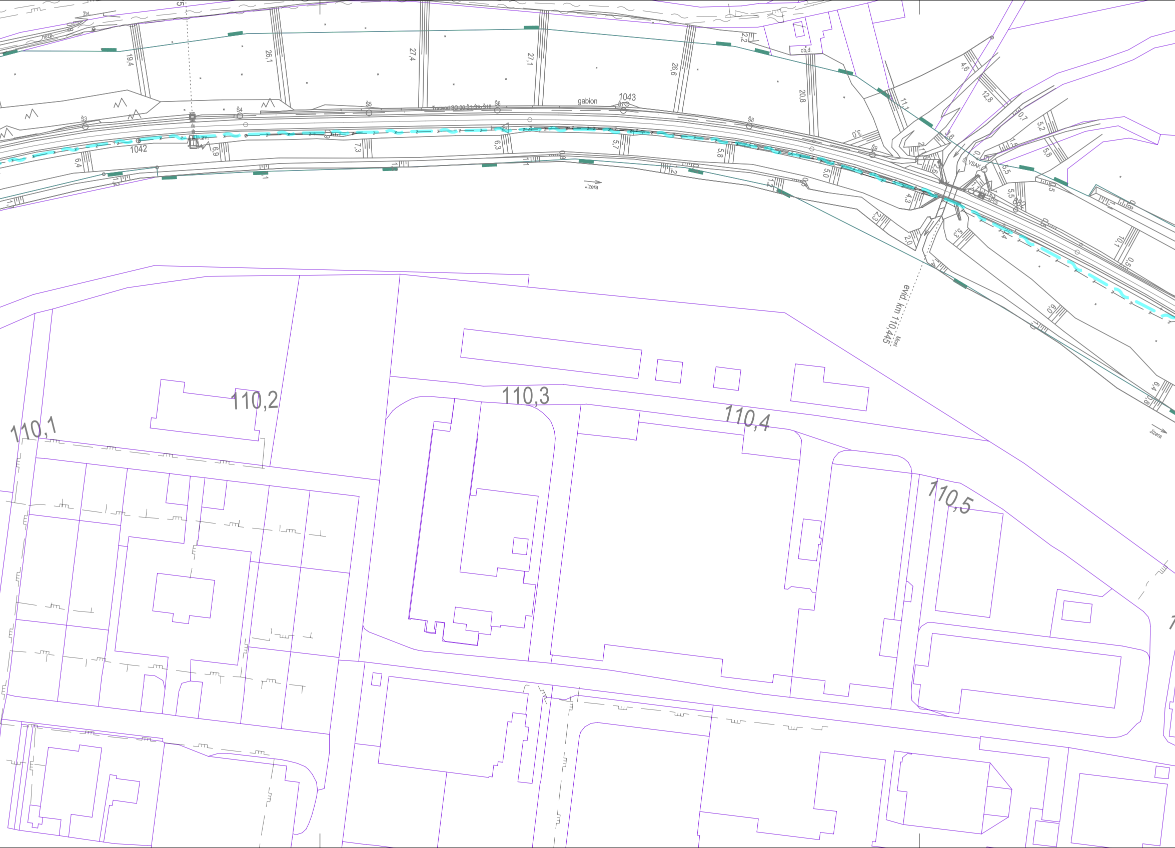
živ.
nezp.
19,4
26,1
27,4
27,1
26,6
20,8
2,2
ob.d.
4,6
12,8
11,1
Š3
Š4
Š5
Š6
Š7
Š8
Š9
gabion
1042
1043
6,4
6,9
7,3
6,3
5,7
5,8
5,0
4,3
2,3
2,0
3,0
5,2
5,8
5,5
10,1
6,0
6,4
Jizera
evid. km 110,445
Most
VSAK
110,1
110,2
110,3
110,4
110,5

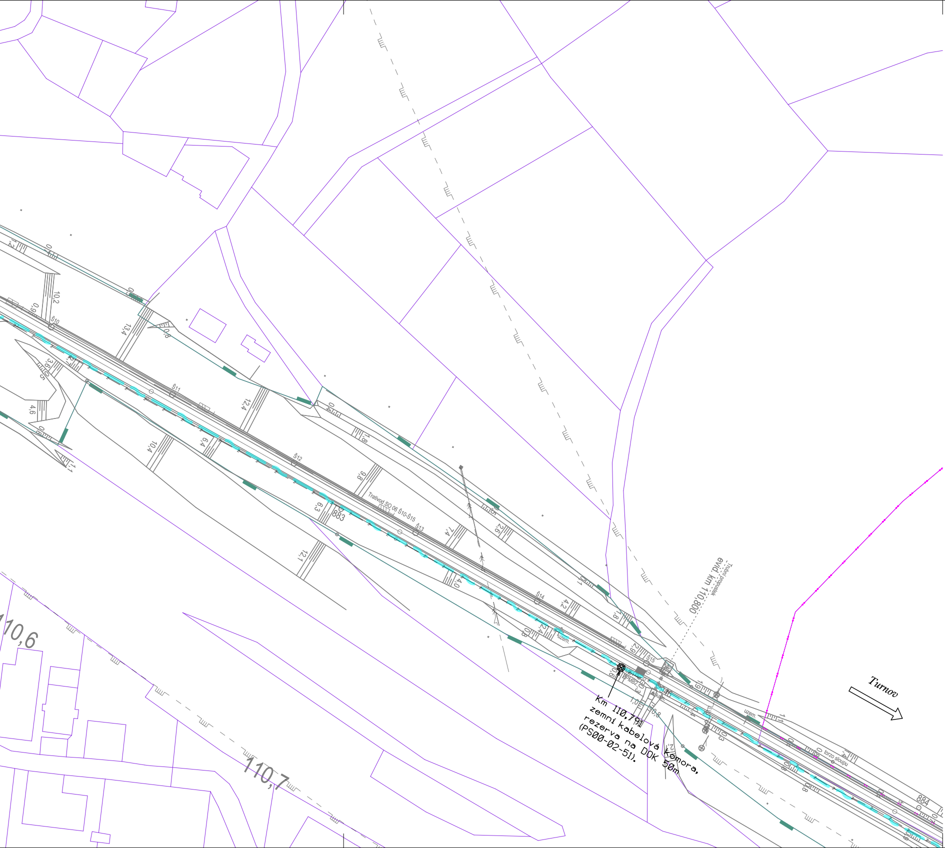
110,6
110,7
Trativod SO 06 Š10-Š15
Š10
Š11
Š12
Š13
Š14
Š15
883
884
Trubní propustek
evid. km 110,800
PMB2
uzem.
forzo sloupu
Turnov
Km 110,791
zemní kabelová komora,
rezerva na DOK 50m
(PS00-02-51).
10,2
13,4
12,4
10,4
6,4
9,8
6,3
12,1
7,4
4,0
4,2
2,6
2,9
1,8
3,6
4,6

Ministerstvo dopravy
Státní fond dopravní infrastruktury

Jiná ověření:

Paré:

Orientační schéma:

Razítko oprávněné osoby:

Podpis: Datum:

Revize:	Datum:	Popis:	Kontroloval:
-	-	-	-
-	-	-	-
-	-	-	-
000	30.11.2022	Dokumentace pro vydání společného povolení k čistopisu	Ing. Martin Štrof

Stavebník/Investor:	**Správa železnic, státní organizace**
Adresa:	Dlážděná 1003/7, 110 00 Praha 1
Zástupce Investora:	Stavební správa západ
Adresa:	Sokolovská 1995/278, 190 00 Praha 9

SPRÁVA ŽELEZNIC

Zhotovitel díla:	**PROJEKT servis spol. s r.o.**
Adresa: Kontakt:	U Elektry 830/2b, 198 00 Praha 9 T: +420 281 090 860 E: firma@projekt-servis.cz
Zhotovitel objektu:	**SUDOP PRAHA, a.s.**
Adresa: Kontakt:	Olšanská 1a, 130 80 Praha T: +420 267 094 111 E: praha@sudop.cz

PROJEKT servis

SUDOP PRAHA ®

Hlavní projektant (HIP): Ing. Martin Koudelka
Specialista: Ing. Martin Štrof

Název stavby/akce:	**Rekonstrukce ŽST Malá Skála**		Označení investora: S631800276 Označení zhotovitele: ZAK-2021-27
Název části:	Dálková, optická, závěsná kabelizace (DK, DOK, ZOK)		Označení části: D.1.2.5
Název objektu/dílčí části:	**Železný Brod - Malá Skála - Turnov, úprava DOK, TK, HDPE**		Označení objektu/komplexu: **PS 00-02-51**
Název přílohy: Název dílčí části přílohy:	Definitivní situace od km 109,000 do km 110,900 -		Číslo přílohy: **2 . 101**
Odpovědný projektant: Ing. Pavel Roháč	Zpracovatel přílohy: Ing. Pavel Roháč	Měřítko: 1 : 1000 Formáty: 10x A4	Stupeň dokumentace: **DUSP**
Kraj: Liberecký	Katastrální území: viz textová část	TUDU: 1051	**Smluvní datum zpracování:** **30.11.2022**

Označení investora:	*Stupeň dokumentace:*	*Část:*	*Objekt:*	*Podobjekt:*	*Příloha:*	*Revize:*
S 6 3 1 8 0 0 2 7 6	*_ D U S P*	*_ D 1 2 0 5*	*_ P S 0 0 0 2 5 1*	*_ X X*	*_ 2 _ 1 0 1*	*_ 0 0 0*

[Prostor pro další informace]