Rekonstrukce ŽST Chrastava
C.3.5 - Situace km 5,4 - 7,3
1:1000 - 12 x A4

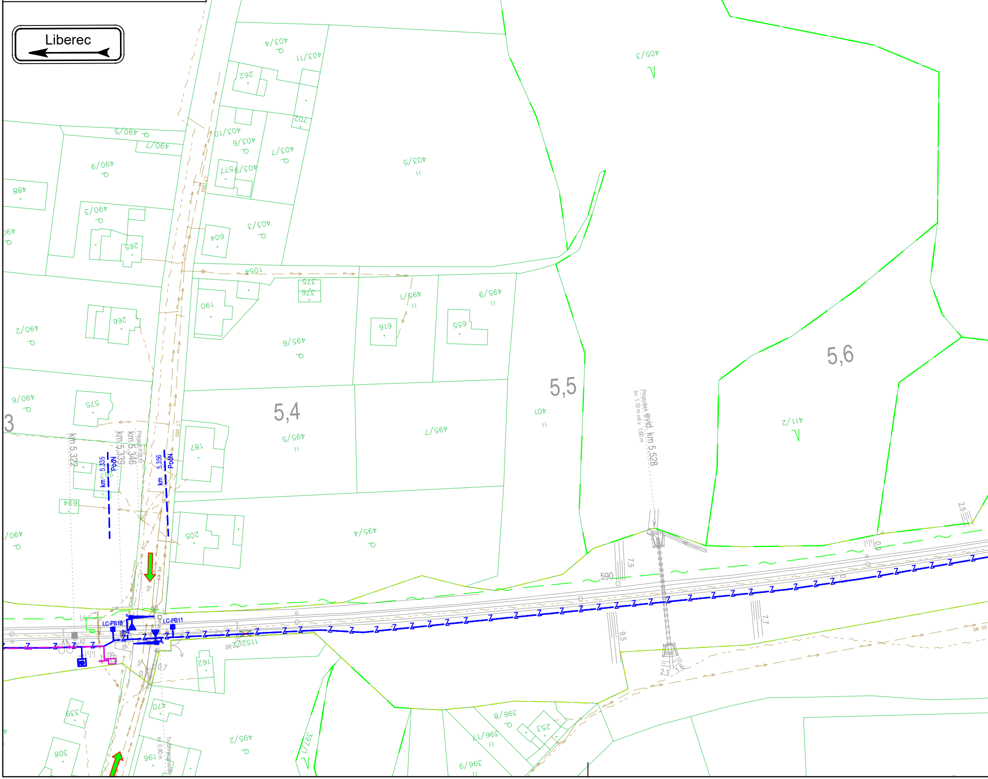
Liberec
5,4
5,5
5,6
3
km 5,322
km 5,339
km 5,346
km 5,335
km 5,356
PoN
LC-PB10
LC-PB11
Propustek evid. km 5,528
sv. 1,10 m vd.v. 1,60 m
590
7,5
9,5
7,7
2,3
1,6
2,5
0,7
403/4
403/11
262
202
490/5
490/7
403/10
403/6
403/7
403/5
405/3
490/9
488
403/9
577
490/3
265
604
403/3
375
376
190
495/1
495/9
616
655
266
490/2
495/6
490/6
575
401
411/2
495/5
495/7
187
694
205
495/4
162
470
339
808
196
495/2
397/1
396/8
396/17
396/9
253
1152/2

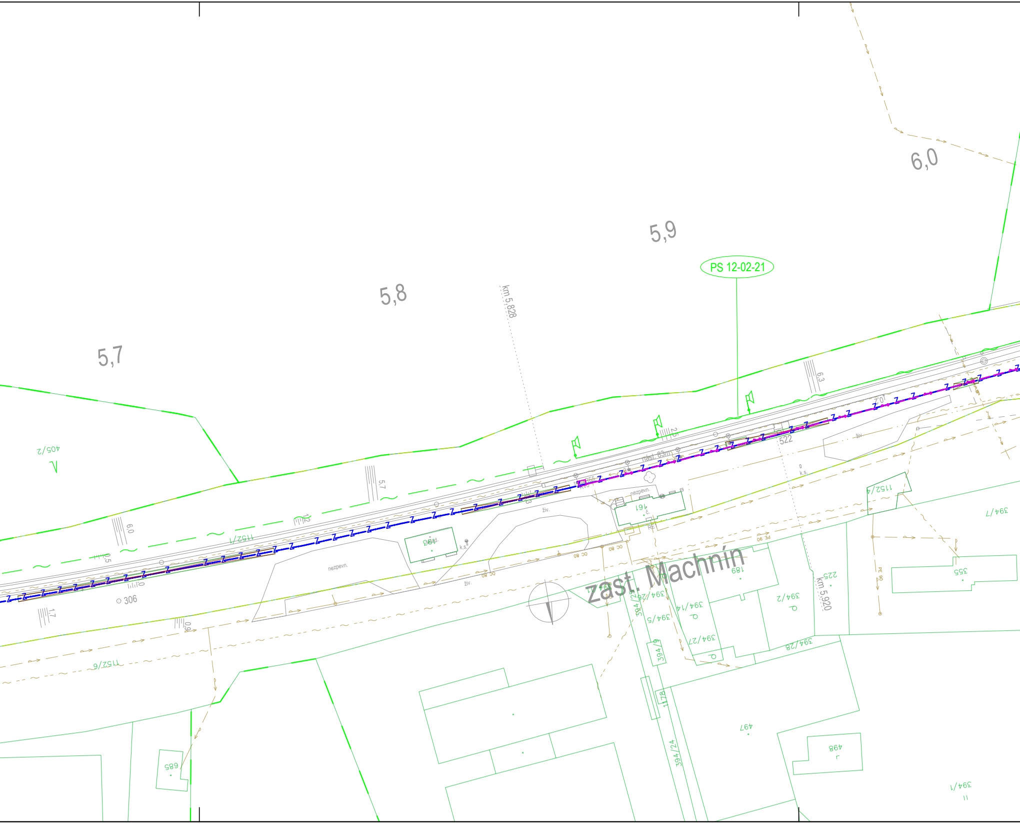

5,7
5,8
5,9
6,0
km 5,828
PS 12-02-21
nást. 63m
522
zast. Machnín
km 5,920
405/2
1152/1
1152/6
1152/4
394/7
355
225
394/2
189
394/28
394/27
394/14
394/5
394/26
394/9
394/24
1178
497
498
394/1
685
306
161
nezpevn.
živ.
k.s.
OC 80
PE 90

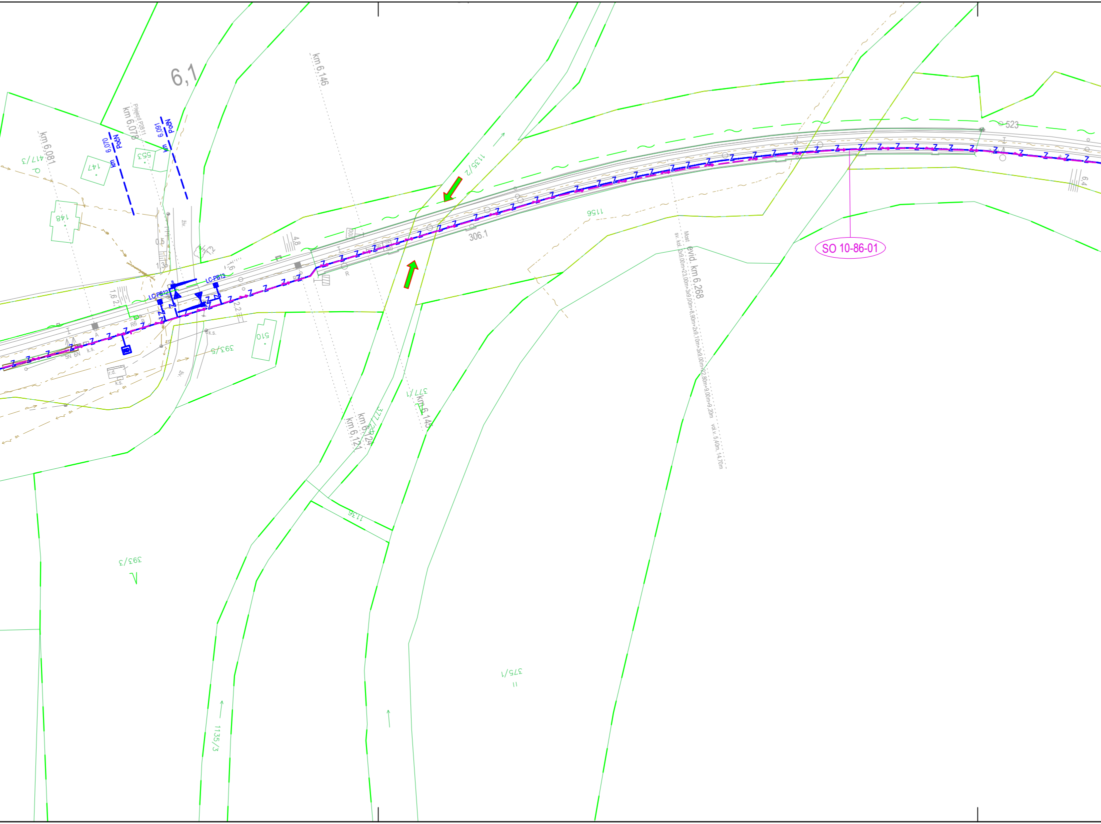
6,1
km 6,081
417/3
km 6,070
PočN
147
148
Přejezd P2811
km 6,078
km 6,091
PočN
553
0,5
1,3
1,2
1,6
1,6 2
LC-PB12
LC-PB13
2,2
4,8
R6
A
R
k.s.
5N
6N
r.d.
ž.v.
393/5
510
km 6,146
1135/2
100
306.1
1156
Most
evid. km 6,268
sv. kol. 2x9,00m+23,00m+3x9,00m+8,90m+2x9,10m+3x9,00m+22,80m+9,00m+9,20m
vol.v. 5,40m, 14,70m
523
6,4
SO 10-86-01
377/1
km 6,145
km 6,121
km 6,124
377/20
1136
393/3
V
375/1
II
1135/3

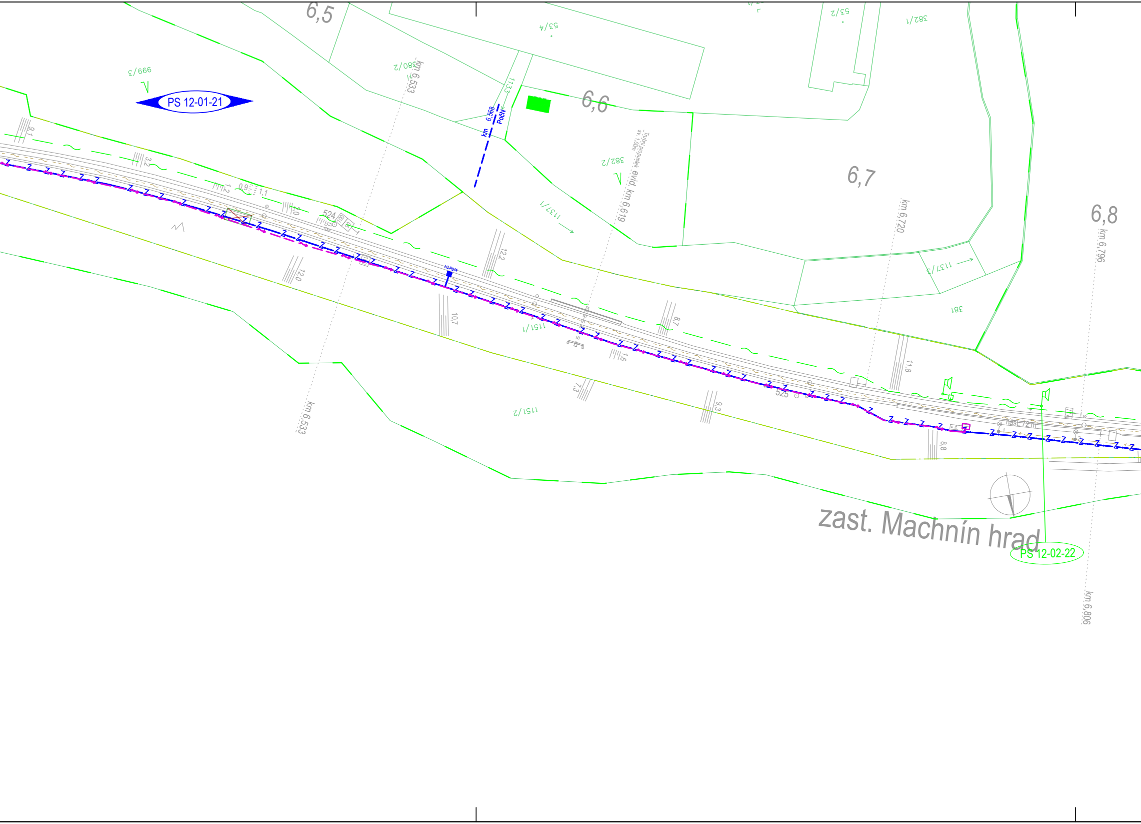
6,5
6,6
6,7
6,8
PS 12-01-21
999/3
380/2
53/4
53/2
382/1
382/2
1133
km 6,568 PočN
km 6,533
Trubní propustek sv. 1,00m
evid. km 6,619
km 6,720
km 6,796
km 6,806
1137/1
1137/3
381
1151/1
1151/2
LC-PB14
524
525
9,1
3,2
1,2
0,9
1,1
2,0
12,0
12,2
10,7
8,7
1,6
7,3
9,3
11,8
8,8
nást. 72 m
zast. Machnín hrad
PS 12-02-22

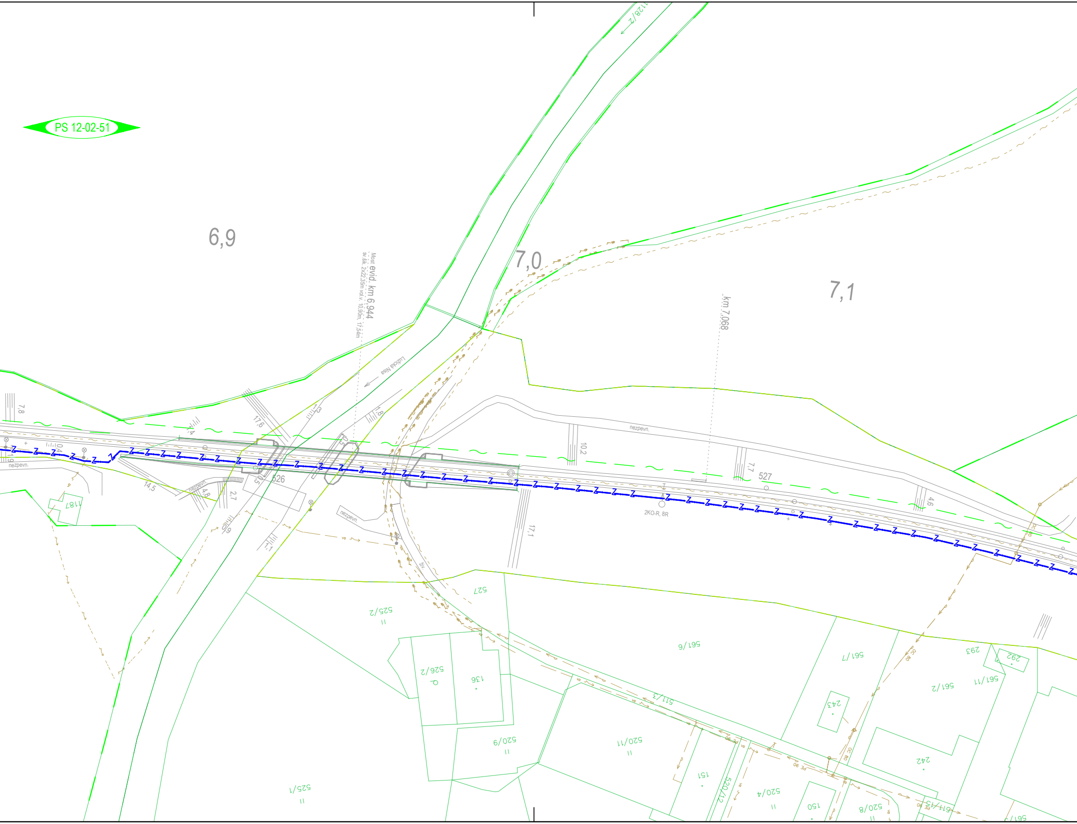
PS 12-02-51
6,9
7,0
7,1
Most evid. km 6,944
sv.šik. 2x22,35m vol.v. 10,90m, 17,54m
km 7,068
Lužická Nisa
nezpevn.
nezpevn.
nezpevn.
nezpevn.
526
527
2KO-R, 8R
7,8
17,6
1,4
1,3
1,8
10,2
7,7
4,6
17,1
14,5
4,8
2,7
7,1
1128/2
1187
527
525/2
526/2
136
520/9
520/11
511/3
561/6
561/7
243
561/2
561/11
293
292
242
151
520/12
520/4
150
520/8
511/15
525/1
561/

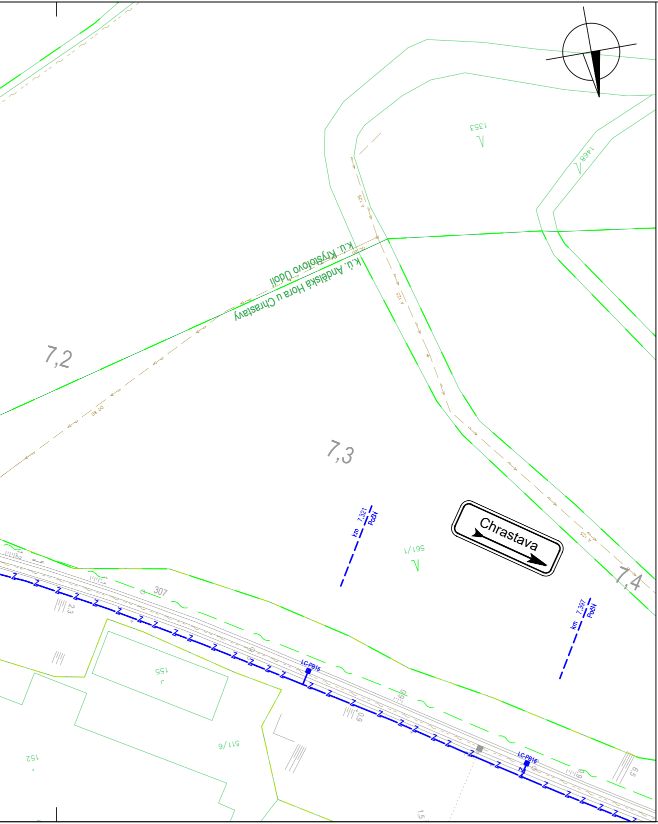
k.ú. Kryštofovo Údolí
k.ú. Andělská Hora u Chrastavy
7,2
7,3
7,4
1353
1468
561/1
A 125
km 7,321 PočN
km 7,397 PočN
Chrastava
307
LC-PB15
LC-PB16
155
511/6
152
2,3
6,0
6,5
1,5

seznam provozních souborů:

PS 12-01-21 Liberec - Chrastava, ZZZ
PS 12-02-21 Zastávka Machnín, rozhlasové zařízení
PS 12-02-22 Zastávka Machnín- hrad, rozhlasové zařízení
PS 12-02-51 Liberec - Chrastava, DOK a TK

seznam stavebních objektů:

SO 10-86-01 Liberec- Hrádek nad Nisou, napájení zastávek a železničních přejezdů
SO 13-92-01 ŽST Chrastava, kácení

LEGENDA:

železniční svršek a spodek:

- nový železniční svršek
- nový železniční svršek
- provizorní železniční svršek
- směrová a výšková úprava stávající koleje
- stávající ponechané koleje
- demontované koleje
- trativody
- vsakovací žebra
- svodná potrubí
- hrana železničního spodku, nástupiště, přejezdu
- šrafy, popis

ostatní stavební objekty:

- mosty, propustky, zdi
- pozemní komunikace
- pozemní stavby

nové inženýrské sítě:

- el. vedení VVN, aj.
- el. vedení VN, DOÚO, EOV, aj.
- el. vedení NN, VO, aj.
- zabezpečovací vedení
- sdělovací vedení
- VTL plynovod
- STL plynovod
- NTL plynovod
- vodovod
- kanalizace jednotná
- kanalizace dešťová
- kanalizace splašková

stávající stav:

D D

stávající inženýrské sítě:

zařízení staveniště:

navržené plochy:

🟥
🟪
⬜

ostatní značky:

hranice drážního pozemku
zaměření stávajícího stavu
katastr
budoucí obvod dráhy
obvod stavby
stávající / nové ochranné pásmo dráhy

VTL plynovod
STL plynovod
NTL plynovod
el. vedení VVN
el. vedení VN
el. vedení NN
vodovod
kanalizace jednotná
kanalizace dešťová
kanalizace splašková
sdělovací vedení
podzemní drátovody zabezpečovacího vedení
nadzemní drátovody zabezpečovacího vedení

plocha zařízení staveniště
přístupy na staveniště

nástupiště, panely přejezdů
pozemni komunikace (chodniky)
pozemní komunikace (silnice)

vegetace

Podpis: Datum:

Revize:	Datum:	Popis:	Kontroloval:
000	25.05.2022	Definitivní odevzdání dokumentace	Ing. Vladislav Šefl

Stavebník/investor:	**Správa železnic, státní organizace**
Adresa:	Dlážděná 1003/7, 110 00 Praha 1
Zástupce investora:	Stavební správa západ
Adresa:	Sokolovská 1995/278, 190 00 Praha 9

Zhotovitel stavby:	**AFSAG Hrádek, Chrastava**
Adresa:	Magistrů 1275/13, 140 00 Praha 4
Kontakt:	T: +420 725 634 107
	E: vladislav.sefl@afry.com
Zhotovitel objektu:	**AFRY CZ s.r.o**
Adresa:	Magistrů 1275/13, 140 00 Praha 4
Kontakt:	T: +420 725 634 107
	E: vladislav.sefl@afry.com

Hlavní projektant (HIP):	Specialista:	Odpovědný projektant:	Zpracovatel přílohy:
Ing. Vladislav Šefl	Ing. Vladislav Šefl	Petr Prousek	Henrieta Balážová

Název stavby/akce:	**Rekonstrukce ŽST Chrastava**		S-kód: **S631500688**
			Zakázka: **2020/0075**
Název části:	Koordinační situační výkres		Označení části: **C.3**
Název objektu:			Číslo objektu/komplexu:
Název přílohy:	Situace KM 5,4 - 7,3		Číslo přílohy: **2 . 005**
Název dílčí části přílohy:			Paré:
Kraj:	Katastrální uzemí:	TUDU:	
Liberecký	Dolní Chrastava [653829]	0941 C1	
Dokumentace:			

Stupeň dokumentace:	Datum zpracování:	Formáty:	Měřítko:
PDPS	25.05.2022	12 x A4	1:1000

S-kód:	Stupeň dokumentace:	Část:	Objekt:	Podobjekt:	Příloha:
S631500688	_PDPS	_C3	XXXXXXXXXXXX	_XX	_2_005_000

Prostor pro další informace