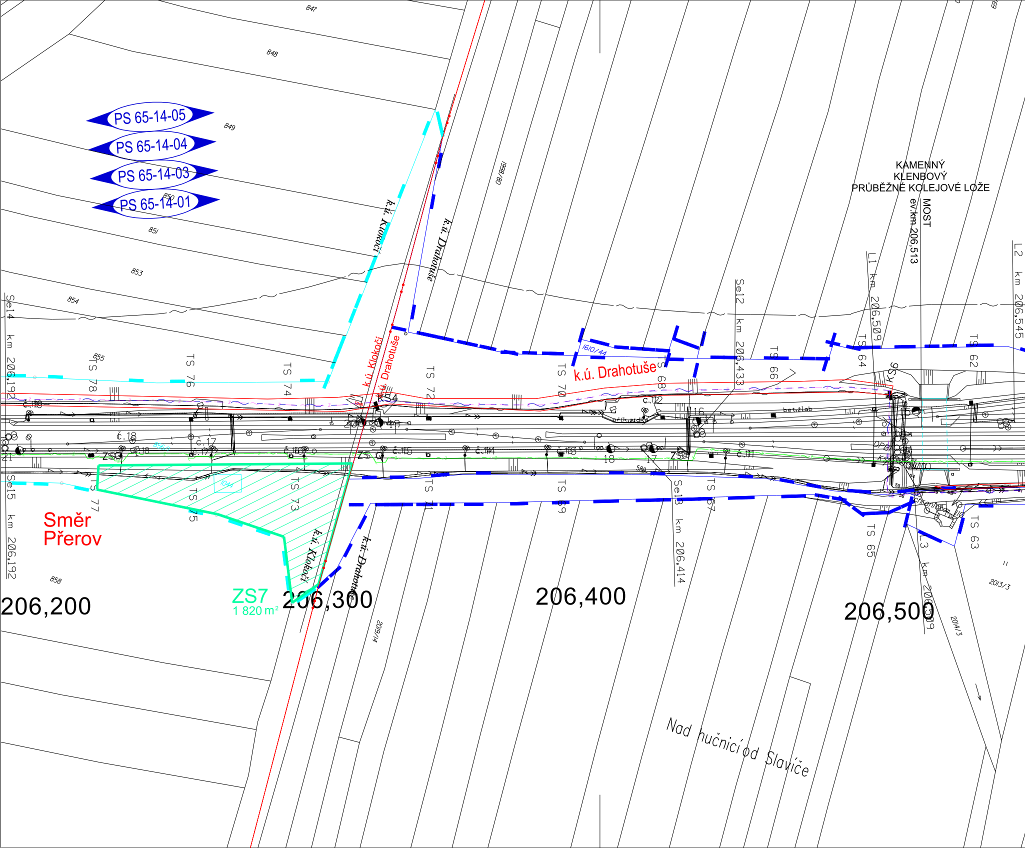
PS 65-14-05
PS 65-14-04
PS 65-14-03
PS 65-14-01
847
848
849
850
851
853
854
855
858
1998/80
k.ú. Klokoči
k.ú. Drahotuše
KAMENNÝ
KLENBOVÝ
PRŮBĚŽNÉ KOLEJOVÉ LOŽE
MOST
ev.km 206,513
L1 km 206,509
L2 km 206,545
L3 km 206,509
Se14 km 206,192
Se15 km 206,192
Se12 km 206,433
Se13 km 206,414
1610/44
k.ú. Drahotuše
TS 78
TS 76
TS 74
TS 72
TS 70
TS 68
TS 66
TS 64
TS 62
TS 77
TS 75
TS 73
TS 71
TS 69
TS 67
TS 65
TS 63
č.18
č.17
č.16
č.15
č.14
č.13
č.12
č.11
ZS
bet.žlab
1044
580
Směr
Přerov
ZS7
1 820 m²
206,200
206,300
206,400
206,500
2019/14
2013/3
2014/3
Nad hučnicí od Slavíče

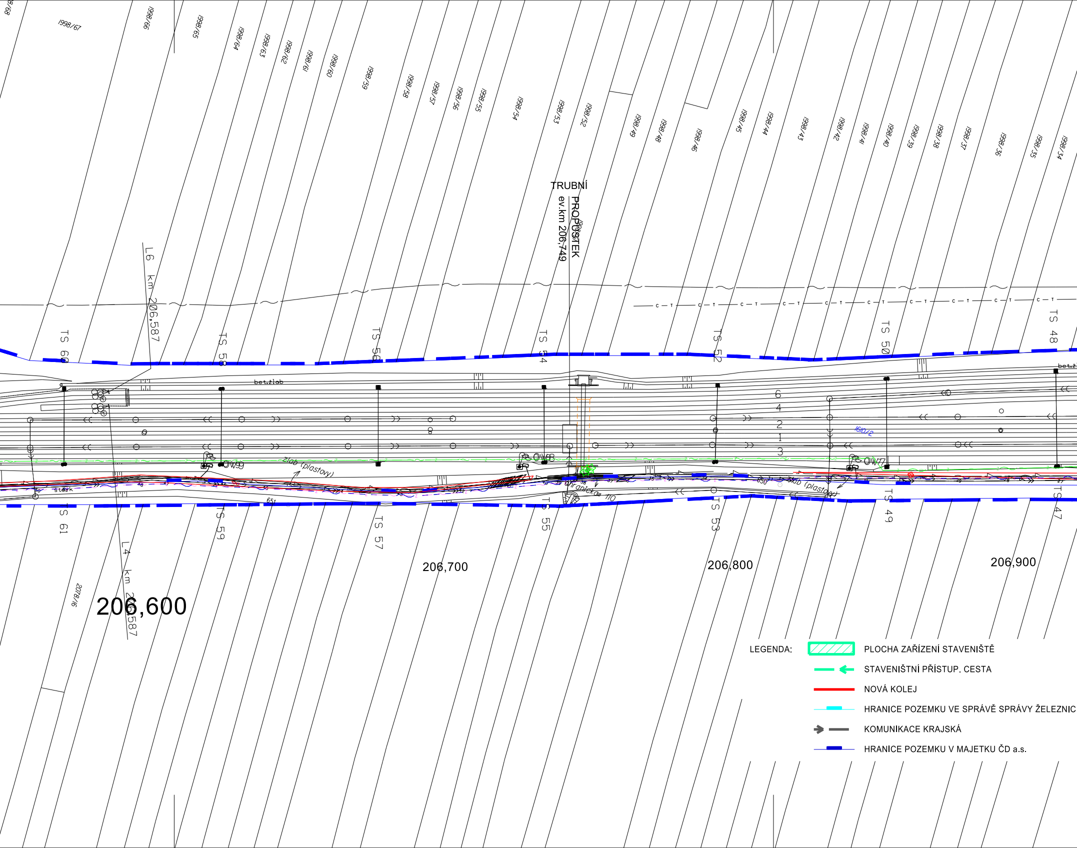
1998/68
1998/67
1998/66
1998/65
1998/64
1998/63
1998/62
1998/61
1998/60
1998/59
1998/58
1998/57
1998/56
1998/55
1998/54
1998/53
1998/52
1998/49
1998/48
1998/46
1998/45
1998/44
1998/43
1998/42
1998/41
1998/40
1998/39
1998/38
1998/37
1998/36
1998/35
1998/34
TRUBNÍ PROPUSTEK
ev.km 206,749
L6 km 206,587
TS 60
TS 58
TS 56
TS 54
TS 52
TS 50
TS 48
bet.žlab
6
4
2
1
3
1610/2
OW99
OW98
OW77
žlab (plastový)
štěrk
651
650
110
TS 61
TS 59
TS 57
TS 55
TS 53
TS 49
TS 47
206,700
206,800
206,900
206,600
L4 km 206,587
2078/16
LEGENDA:
PLOCHA ZAŘÍZENÍ STAVENIŠTĚ
STAVENIŠTNÍ PŘÍSTUP. CESTA
NOVÁ KOLEJ
HRANICE POZEMKU VE SPRÁVĚ SPRÁVY ŽELEZNIC
KOMUNIKACE KRAJSKÁ
HRANICE POZEMKU V MAJETKU ČD a.s.

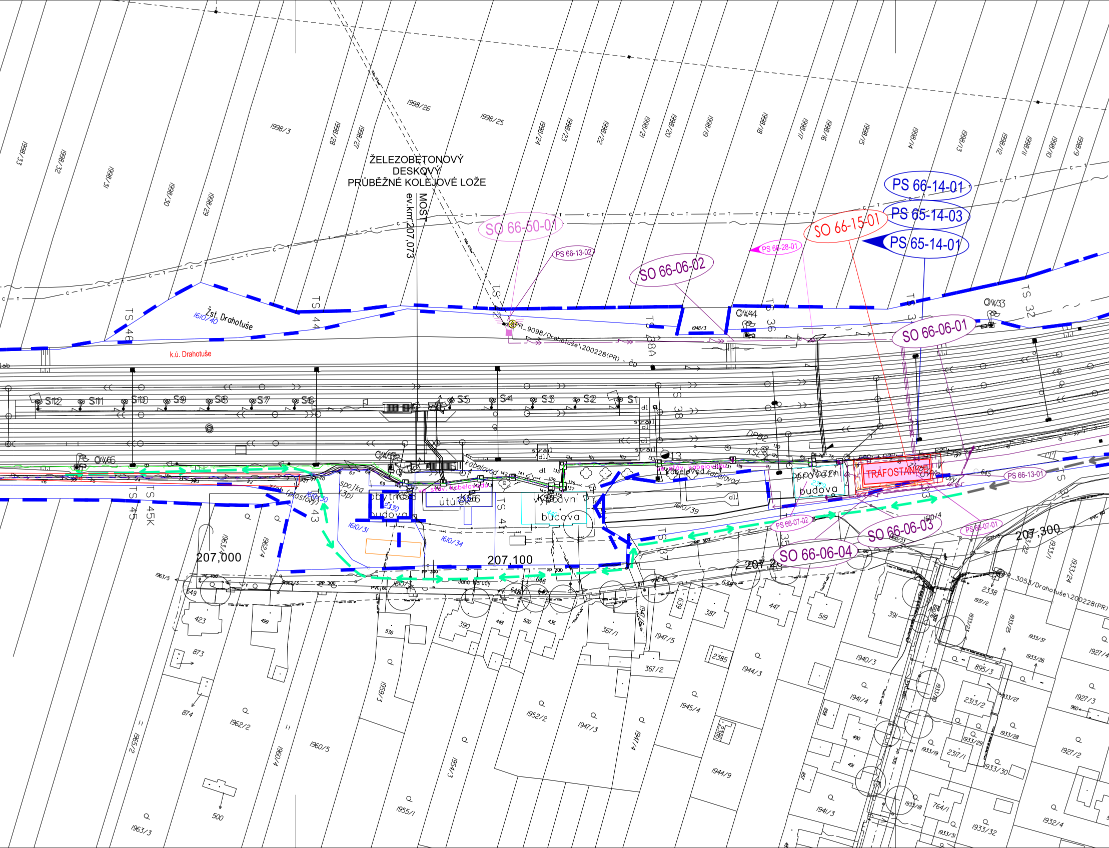
ŽELEZOBETONOVÝ
DESKOVÝ
PRŮBĚŽNÉ KOLEJOVÉ LOŽE
MOST
ev.km 207,073
SO 66-50-01
PS 66-13-02
SO 66-06-02
PS 66-28-01
SO 66-15-01
PS 66-14-01
PS 65-14-03
PS 65-14-01
SO 66-06-01
SO 66-06-03
SO 66-06-04
PS 66-13-01
PS 66-07-02
PS 66-07-01
TRAFOSTANICE
Žst. Drahotuše
1610/40
k.ú. Drahotuše
PR_9098/Drahotuše\200228(PR) - ČD
PR_3053/Drahotuše\200228(PR)
TS 46
TS 44
TS 42
TS 38A
TS 36
TS 34
TS 32
TS 38
TS 45
TS 45K
TS 43
TS 41
TS 37
TS 35
TS 33
TS 31
OV6
OV44
OV33
S12
S11
S10
S9
S8
S7
S6
S5
S4
S3
S2
S1
obytná budova
útulek
výpravní budova
provozní budova
kabelovod
spojka (3p)
žlab (plastový)
1610/30
1610/31
1610/34
1610/39
207,000
207,100
207,200
207,300
Jana Nerudy
1998/33
1998/32
1998/31
1998/30
1998/29
1998/3
1998/28
1998/27
1998/26
1998/25
1998/24
1998/23
1998/22
1998/21
1998/20
1998/19
1998/18
1998/17
1998/16
1998/15
1998/14
1998/13
1998/12
1998/11
1998/10
1998/9
1948/3
1963/5
1963/3
1962/4
1962/2
1960/4
1960/5
1965/2
1959/3
1955/1
1954/3
1952/2
1947/3
1947/4
1947/5
1945/4
1944/3
1944/9
1941/4
1941/3
1940/3
1937/2
1933/25
1933/24
1933/23
1933/22
1933/1
1933/37
1933/26
1933/27
1933/28
1933/29
1933/30
1933/32
1933/19
1933/18
1933/31
1927/4
1927/3
1927/2
1932/4
649
423
873
874
500
499
536
390
448
520
436
367/1
367/2
639
387
447
519
391
2385
2386
2338
895/3
2313/2
2317/1
764/1
490
491
857
858
960
646
648

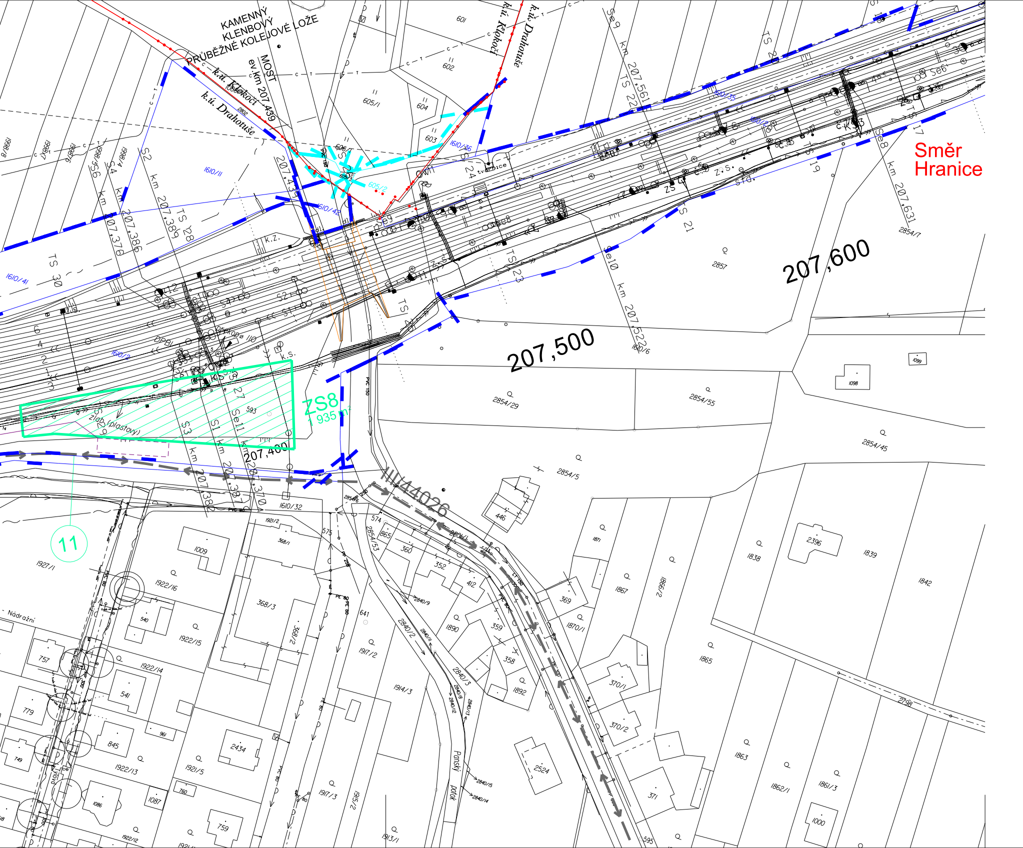
KAMENNÝ
KLENBOVÝ
PRŮBĚŽNÉ KOLEJOVÉ LOŽE
MOST
ev.km 207,439
k.ú. Kokoči
k.ú. Drahotuše
Směr
Hranice
207,600
207,500
207,400
ZS8
1 935 m²
11
III/44026
Nádražní
Panský potok
žlab (plastový)
km 207,561
km 207,631
km 207,522
km 207,389
km 207,386
km 207,376
km 207,387
km 207,370
km 207,383
TS 30
TS 28
TS 22
TS 23
TS 24
TS 19
TS 17
S 21
Se 9
Se 8
Se 10
Se 11
Se 6
S2
S4
S1
S3
k.Z.
k.S.
Z.S.
tvárnice
1610/41
1610/42
1610/36
1610/35
1610/2
1610/11
1610/6
1610/32
605/1
605/2
604
603
602
601
2857
2854/29
2854/55
2854/45
2854/5
2854/7
2854/53
1098
1099
593
446
574
575
865
360
352
412
359
358
369
1892
1890
1009
368/1
368/3
368/2
1921/2
1922/16
1922/15
1922/14
1922/13
1922/12
1927/1
1921/5
1917/2
1917/3
1914/3
1915/2
1913/1
2840/2
2840/3
2840/9
2840/11
2840/15
2840/14
540
541
757
779
749
845
961
2434
760
1086
1087
759
641
2524
371
370/1
370/2
1870/1
1871
1867
1866/2
1865
1838
1839
1842
2396
1863
1862/1
1861/3
1000
2798
595
594
280K/1
2802

SPRÁVA
ŽELEZNIC

sfdi
STÁTNÍ FOND DOPRAVNÍ
INFRASTRUKTURY

			ČÍSLO SOUPRAVY:
	08/2022	VÝHRADNÍ PROVOZ ETCS	
		PO PŘIPOMÍNKOVÉM ŘÍZENÍ	
REVIZE Č.	DATUM	ZMĚNA	

MCO
MORAVIA CONSULT Olomouc a.s.
LEGIONÁŘSKÁ 1085/8 , 779 00 Olomouc

tel.: +420 585 570 444
IDS: kjee9md
e-mail: moravia@moravia.cz
http://www.moravia.cz

OBJEDNATEL	**Správa železnic, státní organizace** **Stavební správa východ, Nerudova 1, 772 58 Olomouc**

HLAVNÍ INŽENÝR PROJEKTU	ING. LADISLAV DORAZIL	VEDOUCÍ TÝMU ING. PAVEL KUČERA
ODPOVĚDNÝ PROJ. OBJ., PS	NAVRHL, VYPRACOVAL	KONTROLOVAL
ING. PETR ČECH	ING. PETR ČECH	ING. LADISLAV DORAZIL
KRAJ: OLOMOUCKÝ	POVĚŘENÝ OÚ: LIPNÍK n.B., HRANICE n.M.	OBEC: OBEC

"Lipník n.B. - Drahotuše, BC"

F. Zásady organizace výstavby

Situace zařízení staveniště km 206,2-207,6

ZAK. ČÍSLO MCO	18 - 047 - 235- XX
ÚČEL	DSP
DATUM	08/2022
FORMÁT	8 x A4
MĚŘÍTKO	1:1000
ČÁST F.2	POŘ.Č. 6

DOKUMENT LZE UŽÍVAT POUZE VE SMYSLU PŘÍSLUŠNÉ SMLOUVY O DÍLO. ŽÁDNÁ JEHO ČÁST NEMŮŽE BÝT DLE ZÁKONA č.121/2000 Sb. KOPÍROVÁNA NEBO JINAK ROZŠIŘOVÁNA BEZ SOUHLASU MORAVIA CONSULT Olomouc a.s.