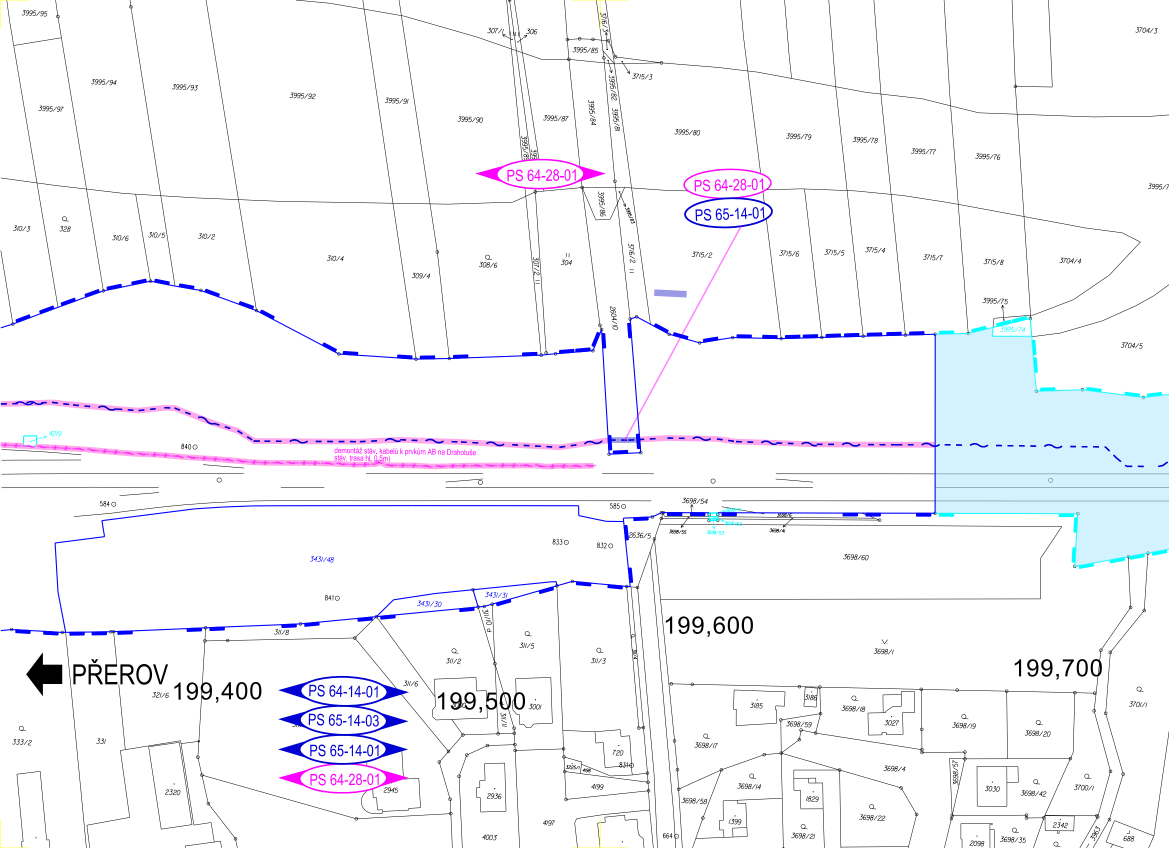
PS 64-28-01
PS 64-28-01
PS 65-14-01
PŘEROV
199,400
199,500
199,600
199,700
PS 64-14-01
PS 65-14-03
PS 65-14-01
PS 64-28-01
demontáž stáv. kabelů k prvkům AB na Drahotuše
stáv. trasa hl. 0,5m)
3995/95
3995/97
3995/94
3995/93
3995/92
3995/91
3995/90
3995/87
3995/85
3995/84
3995/83
3995/82
3995/81
3995/80
3995/79
3995/78
3995/77
3995/76
3995/75
3995/74
3995/86
307/1
306
3716/3
3715/3
3704/3
3704/4
3704/5
310/3
328
310/6
310/5
310/2
310/4
309/4
308/6
307/2
304
2604/10
3716/2
3715/2
3715/6
3715/5
3715/4
3715/7
3715/8
4219
840
584
585
3698/54
3698/55
3698/53
3698/6
3698/41
2636/5
833
832
3431/48
3698/60
841
3431/30
3431/31
311/10
311/8
311/5
311/2
311/3
311/4
3698/1
311/6
321/6
3000
3001
311/11
3185
3186
3698/18
3027
3698/19
3698/20
3701/1
333/2
331
3698/59
3698/17
720
831
3225/1
4198
4199
3698/4
3698/57
3030
3698/42
3700/1
2320
2945
2936
3698/14
3698/58
1829
3698/22
1399
3698/21
4197
4003
664
2098
3698/35
2342
3963
688

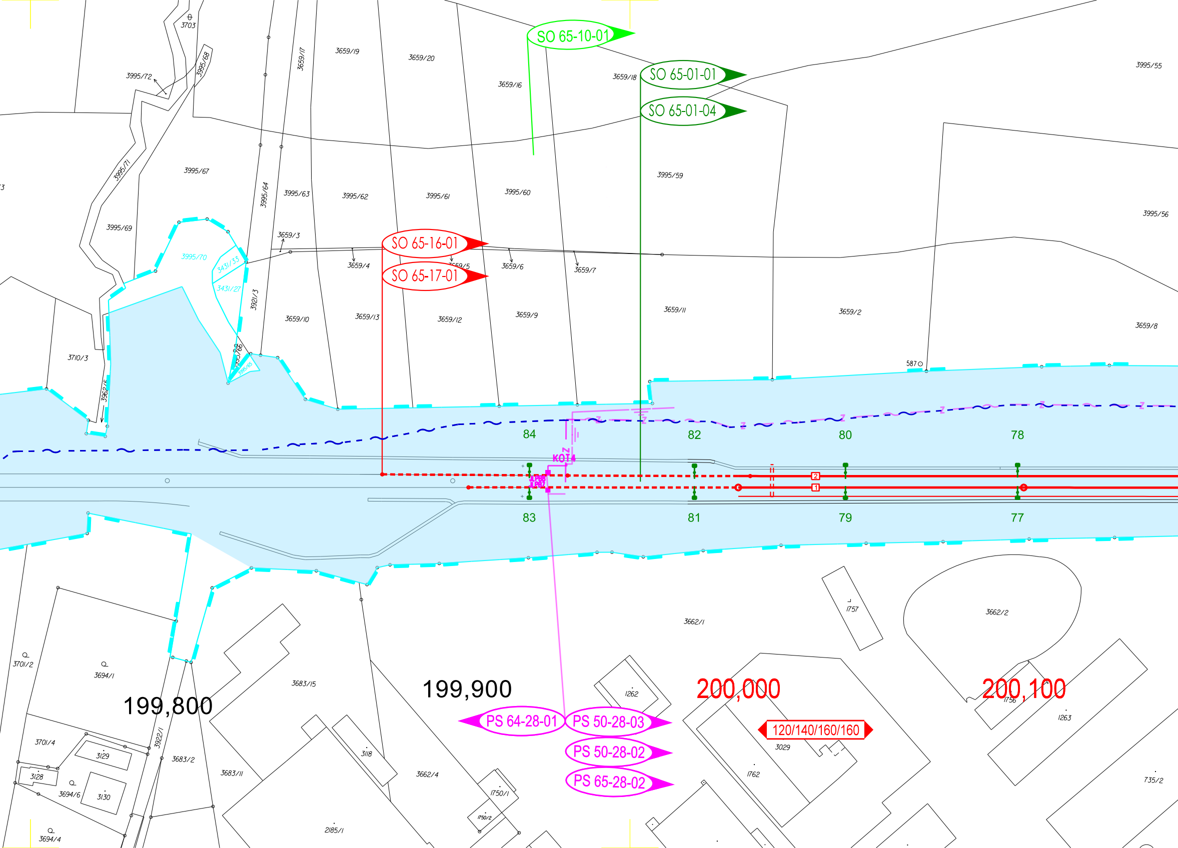
SO 65-10-01
SO 65-01-01
SO 65-01-04
SO 65-16-01
SO 65-17-01
PS 64-28-01
PS 50-28-03
PS 50-28-02
PS 65-28-02
120/140/160/160
199,800
199,900
200,000
200,100
84
82
80
78
83
81
79
77
KOT4
2
1
3703
3995/72
3995/68
3659/17
3659/19
3659/20
3659/16
3659/18
3995/55
3995/71
3995/67
3995/64
3995/63
3995/62
3995/61
3995/60
3995/59
3995/56
3995/69
3995/70
3431/33
3431/27
3659/3
3659/4
3659/5
3659/6
3659/7
3921/3
3659/10
3659/13
3659/12
3659/9
3659/11
3659/2
3659/8
3710/3
3962/5
587
3662/1
3662/2
1757
3701/2
3694/1
3683/15
1262
1756
1263
3701/4
3129
3922/1
3683/2
3118
3029
3128
3694/6
3130
3683/11
3662/4
1762
735/2
1750/1
1750/2
3694/4
2185/1

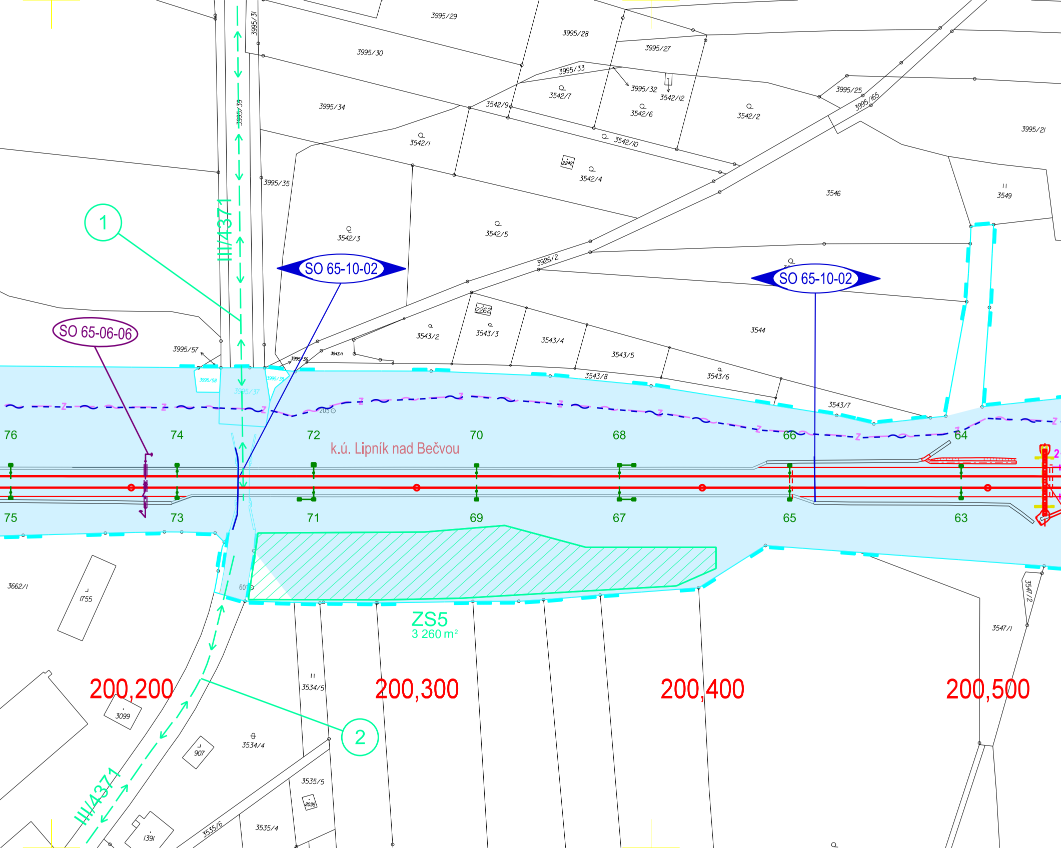
3995/29
3995/28
3995/27
3995/31
3995/30
3995/33
3542/7
3995/32
3542/12
3542/9
3995/34
3542/6
3542/2
3995/25
3995/165
3995/21
3542/1
3542/10
3995/39
2242
3542/4
3995/35
3546
3549
1
III/4371
3542/3
3542/5
3926/2
SO 65-10-02
SO 65-10-02
3544
2262
3543/2
3543/3
3543/4
SO 65-06-06
3995/57
3543/1
3995/36
3543/5
3543/8
3543/6
3995/58
3995/38
3995/37
3543/7
205
76
74
72
70
68
66
64
k.ú. Lipník nad Bečvou
75
73
71
69
67
65
63
3662/1
1755
601
3547/2
ZS5
3 260 m²
3547/1
200,200
200,300
200,400
200,500
3534/5
3099
2
907
3534/4
3535/5
2035
III/4371
3535/6
3535/4
1391

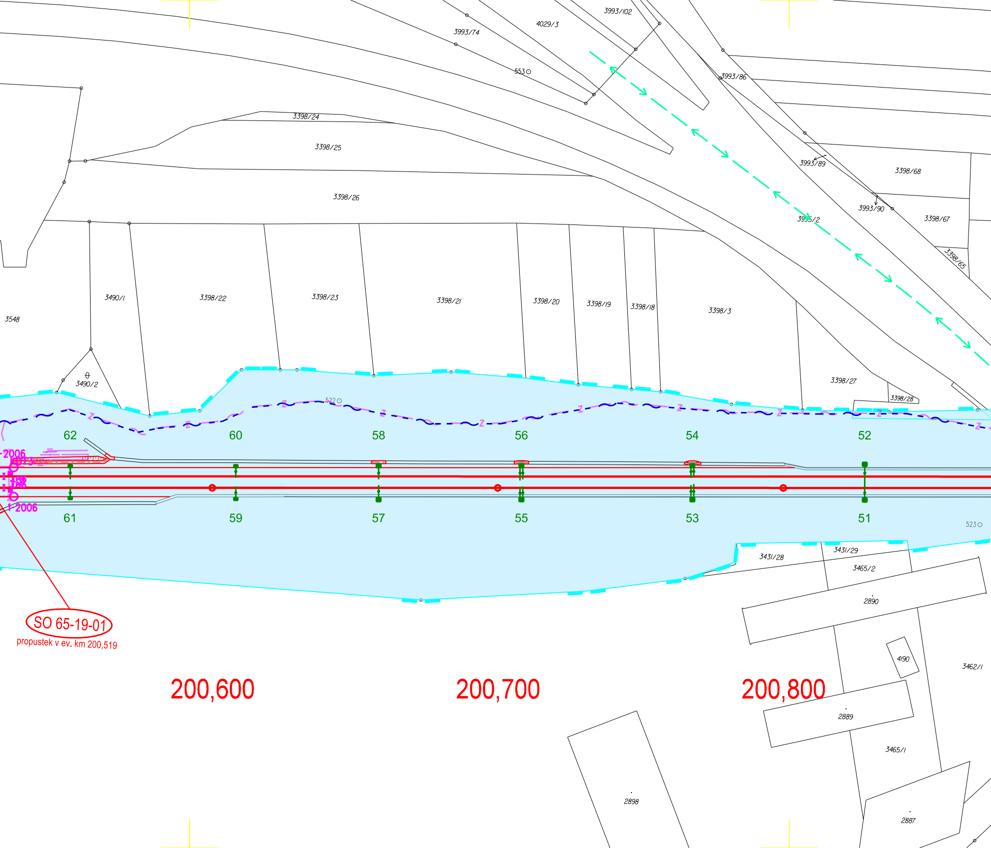
3993/102
4029/3
3993/74
553
3993/86
3398/24
3398/25
3398/26
3993/89
3398/68
3993/90
3398/67
3993/2
3398/65
3490/1
3398/22
3398/23
3398/21
3398/20
3398/19
3398/18
3398/3
3548
3490/2
3398/27
3398/28
522
62
60
58
56
54
52
61
59
57
55
53
51
2006
1-2006
523
3431/28
3431/29
3465/2
2890
4190
3462/1
SO 65-19-01
propustek v ev. km 200,519
200,600
200,700
200,800
2889
3465/1
2898
2887

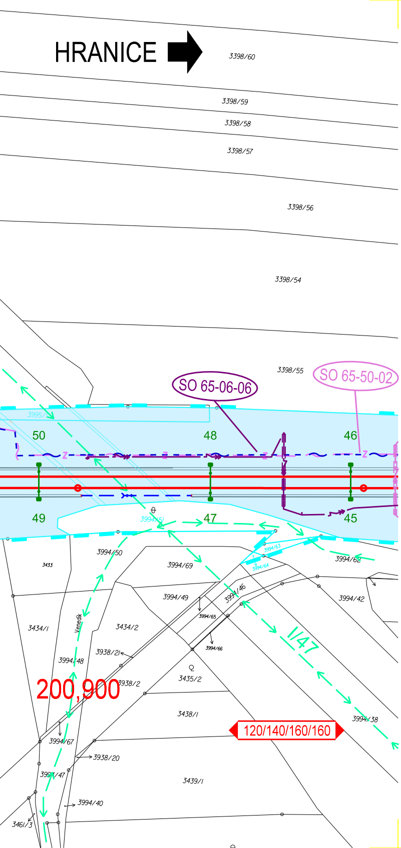
HRANICE
3398/60
3398/59
3398/58
3398/57
3398/56
3398/54
3398/55
SO 65-06-06
SO 65-50-02
3995/1
50
48
46
49
47
45
3994/51
3994/50
3433
3994/69
3994/63
3994/64
3994/62
3994/49
3994/46
3994/42
3994/65
3434/1
3434/2
Vevedík
3994/48
3938/21
3994/66
3435/2
200,900
3938/2
3438/1
1/47
3994/38
120/140/160/160
3994/67
3938/20
3994/47
3439/1
3994/40
3461/3

Legenda záborů:

- ▬ stávající hranice pozemku Správy železnic, s.o.
- ▬ stávající hranice pozemku ČD, a.s.
- ■ dotčené pozemky Správy železnic, s.o.
- ■ Nedrážní pozemky - dočasný zábor
- ■ Nedrážní pozemky - Budoucí věcné břemeno
- ■ Nedrážní pozemky - trvalý zábor
- ■ ČD, a.s. - Dočasný zábor - pro samostatné drážní sítě - pozemky typu A
- ■ ČD, a.s. - Dočasný zábor - železniční dopravní cesta - pozemky typu A
- ■ ČD, a.s. - Trvalý zábor - pozemky typu A
- ■ ČD, a.s. - Budoucí věcné břemeno pozemky typu B
- ■ ČD, a.s. - Dočasný zábor - ostatní - pozemky typu B
- ■ ČD, a.s. - Trvalý zábor - pozemky typu B
- ▨ Zařízení staveniště
- ▨ Břemena - cizí sítě
- ← → — Přístup na staveniště

SOUŘADNICOVÝ SYSTÉM: S-JTSK
k.ú. LIPNÍK NAD BEČVOU

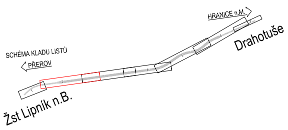
HRANICE n.M.
SCHÉMA KLADU LISTŮ
PŘEROV
Drahotuše
Žst Lipník n.B.

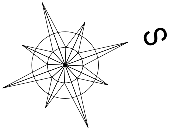

Seznam SO a PS:

PS 50-28-02	Lipník nad Bečvou - Drahotuše, úpravy ETCS
PS 50-28-03	Lipník nad Bečvou - Drahotuše, úpravy AVV
PS 64-14-01	ŽST Lipník nad Bečvou, PZTS
PS 64-28-01	ŽST Lipník nad Bečvou, úvazka TZZ
PS 65-14-01	Lipník nad Bečvou - Drahotuše, DOK a TK
PS 65-14-03	Lipník nad Bečvou - Drahotuše, doplnění přenosového zařízení
PS 65-28-02	Lipník nad Bečvou - Jezernice, TZZ
SO 65-01-01	Lipník nad Bečvou - Jezernice, trakční vedení
SO 65-01-04	Lipník nad Bečvou - Jezernice, ukolejnění
SO 65-06-06	Odbočka Jezernice, přeložky kabelu 6kV
SO 65-10-01	Lipník nad Bečvou - Drahotuše, ochrana stávajících kabelů TK a TOK
SO 65-10-02	Lipník nad Bečvou - Drahotuše, ochrany kabelů CETIN
SO 65-16-01	Lipník nad Bečvou - Jezernice, žel. spodek
SO 65-17-01	Lipník nad Bečvou - Jezernice, žel. svršek
SO 65-19-01	Lipník nad Bečvou - Drahotuše, propustek v ev. km 200,519
SO 65-50-02	ŽST Lipník nad Bečvou, přípojka vn - část ČEZ

SPRÁVA
ŽELEZNIC

sfdi
STÁTNÍ FOND DOPRAVNÍ
INFRASTRUKTURY

			ČÍSLO SOUPRAVY:
		PO PŘIPOMÍNKOVÉM ŘÍZENÍ	
REVIZE Č.	DATUM	ZMĚNA	

MCO
MORAVIA CONSULT Olomouc a.s.
LEGIONÁŘSKÁ 1085/8 , 779 00 Olomouc
tel.: +420 585 570 444
IDS: kjee9md
e-mail: moravia@moravia.cz
http://www.moravia.cz

OBJEDNATEL	**Správa železnic, státní organizace** Stavební správa východ, Nerudova 1, 772 58 Olomouc
ZHOTOVITEL	MORAVIA CONSULT Olomouc a.s.

HLAVNÍ INŽENÝR PROJEKTU	ING. LADISLAV DORAZIL	G. ŘEDITEL MORAVIA CONSULT Olomouc a.s. ING. VÁCLAV KRATOCHVÍL
ODPOVĚDNÝ PROJ. OBJ., PS	NAVRHL, VYPRACOVAL	KONTROLOVAL
LENKA HRADILOVÁ Hradilová	LENKA HRADILOVÁ Hradilová	LENKA HRADILOVÁ Hradilová
KRAJ: OLOMOUCKÝ	POVĚŘENÝ OÚ: LIPNÍK n.B., HRANICE	OBEC: LIPNÍK n.B

"Lipník n.B. - Drahotuše, BC"

SITUACE STAVBY

KATASTRÁLNÍ SITUACE část 2.

ZAK. ČÍSLO MCO	18 - 047 - 235- XX
ÚČEL	DSP
DATUM	05/2019
FORMÁT	10 x A4
MĚŘÍTKO	1:1000
ČÁST C.2	POŘ.Č. 2