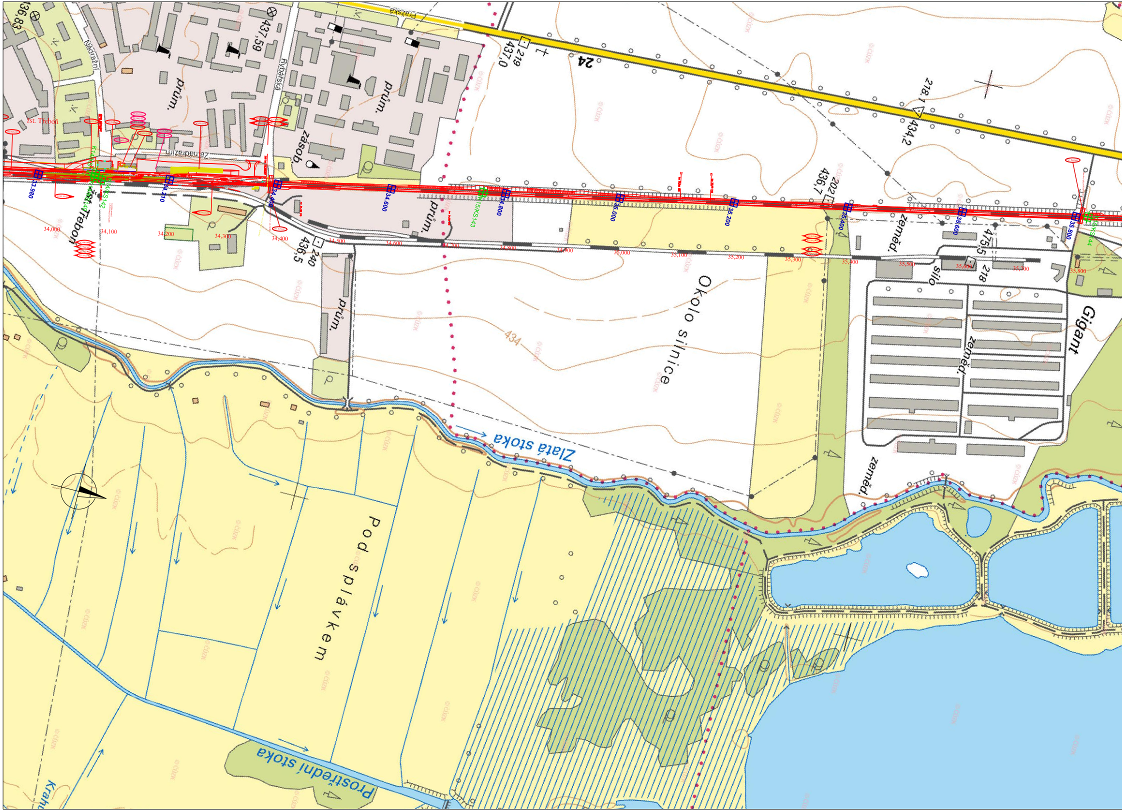
436,83
437,59
Nádražní
Rybářská
Pražská
prům.
prům.
prům.
prům.
zst. Třeboň
Za nádražím
zásob.
219
437,0
24
218,1
434,2
202
436,7
240
436,5
Třeboň
33,980
34,210
34,400
34,600
34,800
35,000
35,200
35,400
35,600
35,800
15/KS143
KS144
34,000
34,100
34,200
34,300
34,400
34,500
34,600
34,700
34,800
34,900
35,000
35,100
35,200
35,300
35,400
35,500
35,600
35,700
35,800
zeměd.
zeměd.
zeměd.
475,5
218
silo
Okolo silnice
Gigant
434
Zlatá stoka
Pod splávkem
Prostřední stoka
Krah

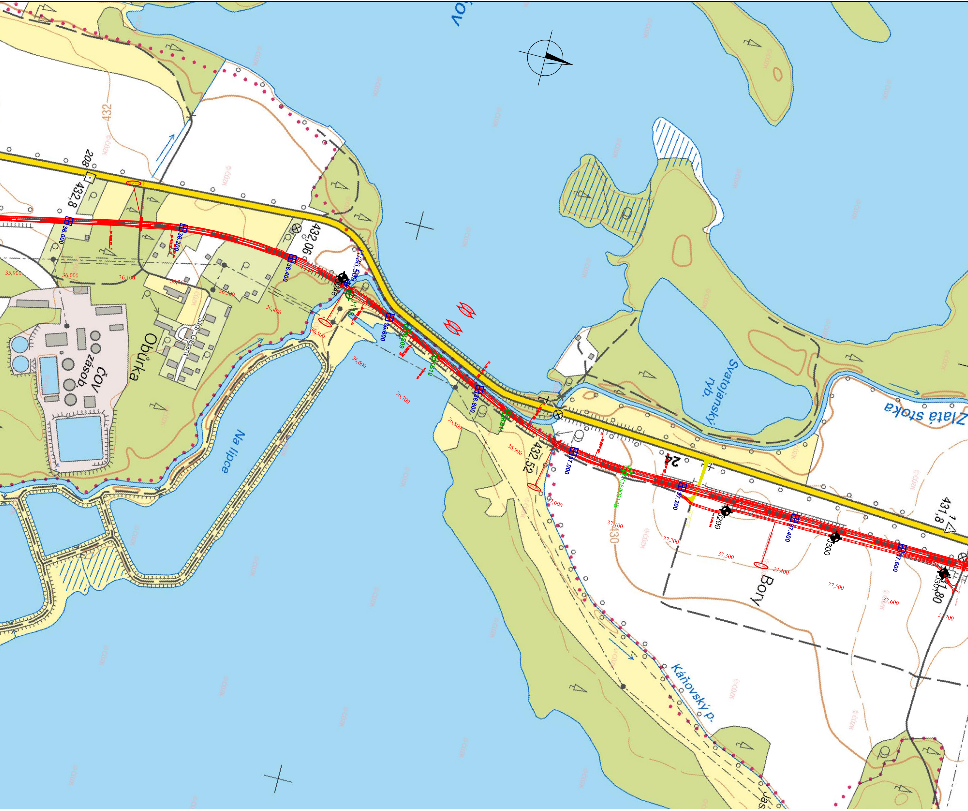

208
432,8
432
36.000
36.200
36.400
35,900
36,000
36,100
36,200
36,300
36,400
432,06
J/36,509
J248
J118
36.600
KS09
KS10
36,500
36,600
36,700
36.800
KS11
36,800
36,900
432,52
37.000
37,000
K15/KS145
37.200
24
J299
37,100
430
37,200
37.400
37,300
37,400
J300
37.600
37,500
37,600
37,700
431,8
431,80
Bory
Čov zásob.
Obůrka
Sídl. Gigant
Na lipce
Svatojanský ryb.
Zlatá stoka
Káňovský p.
ov
Jas
©ČÚZK

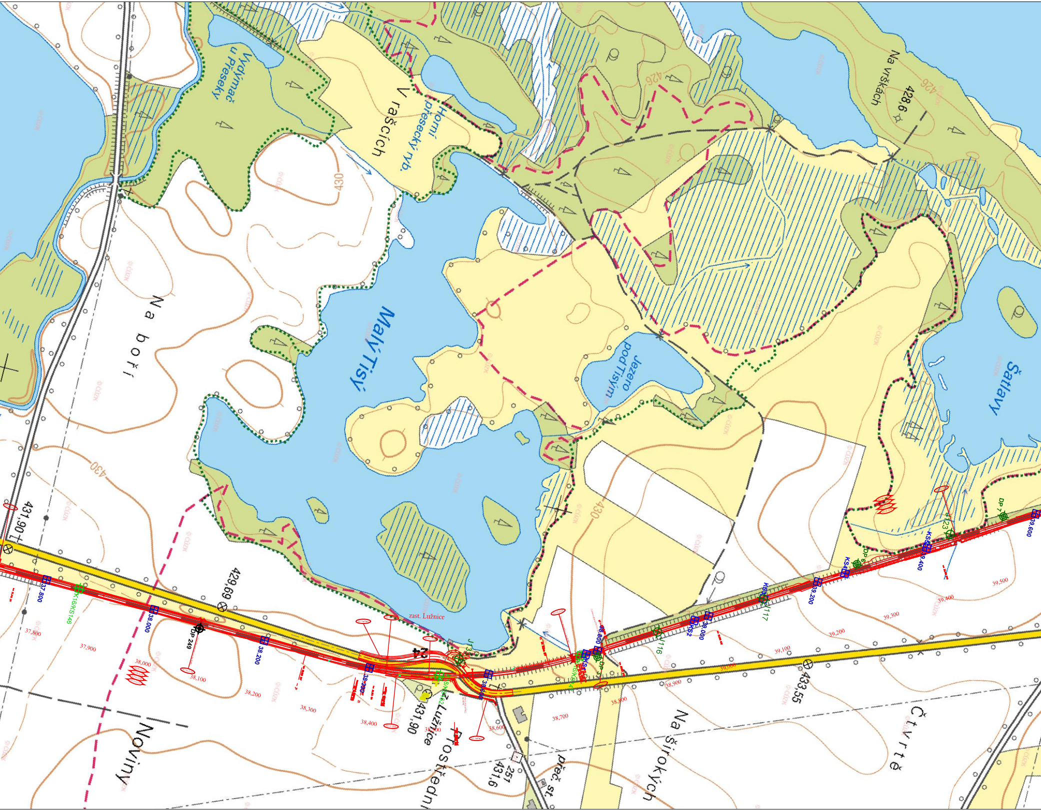
Vydýmač u Přeseky
V rašcích
Horní přesecký ryb.
Malý Tisý
Na boří
Jezero pod Tisým
Šatlavy
Na vršcích
428,6
426
430
431,90
429,69
zast. Lužnice
Lužnice
Prostřední
Noviny
Na širokých
Čtvrtě
433,55
431,90
431,6
251
přeč. st.
24
37,800
37,900
38,000
38,100
38,200
38,300
38,400
38,500
38,600
38,700
38,800
38,900
39,000
39,100
39,200
39,300
39,400
39,500
37.800
38.000
38.200
38.390
38.600
38.800
39.000
39.200
39.400
39.600
DP 249
DP 3
DP 6
DP 7
J133
J116
J117
J123
KS1
KS2
KS3
KS4
KS5
K16/KS146
K18/KS152
K16/KS147

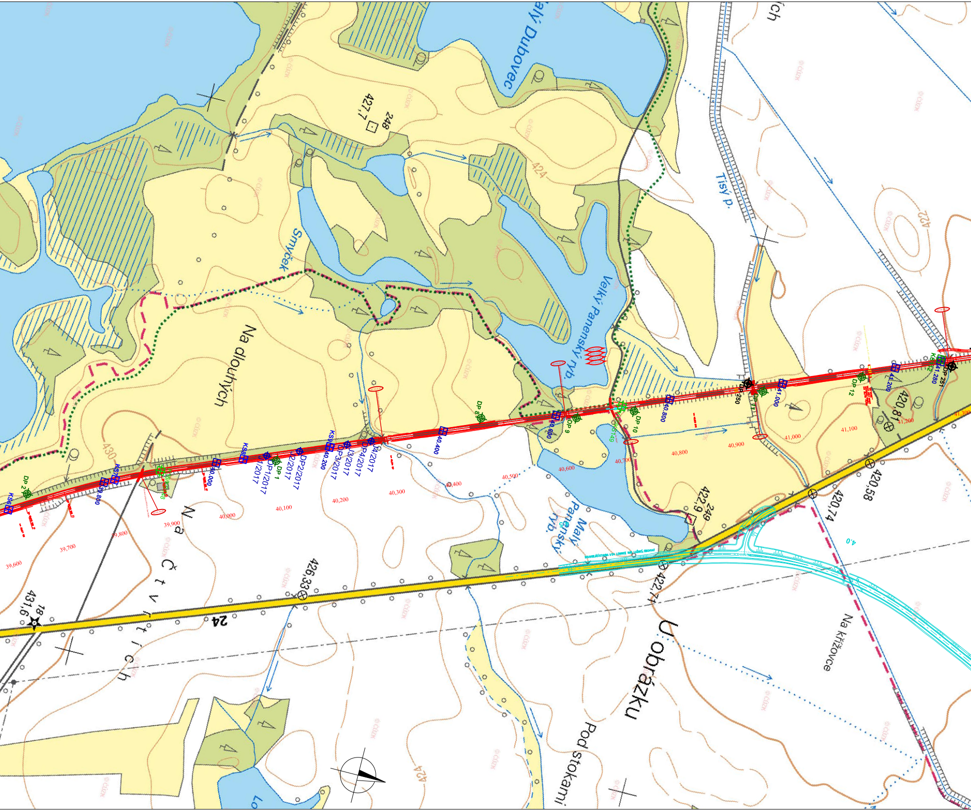
Velký Dubovec
427,7
248
424
Smyček
Tisý p.
422
Velký Panenský ryb.
Na dlouhých
430
DP 1
DP 2
DP 8
DP 9
DP 10
DP 12
DP 250
DP 251
39,600
39,700
39,800
39,900
40,000
40,100
40,200
40,300
40,400
40,500
40,600
40,700
40,800
40,900
41,000
41,100
41,200
41,300
420,81
420,58
420,74
422,9
249
Malý Panenský ryb.
Na Čtvrtích
426,33
431,6
18
24
422,71
U obrázku
Na křižovce
Pod stokami
424

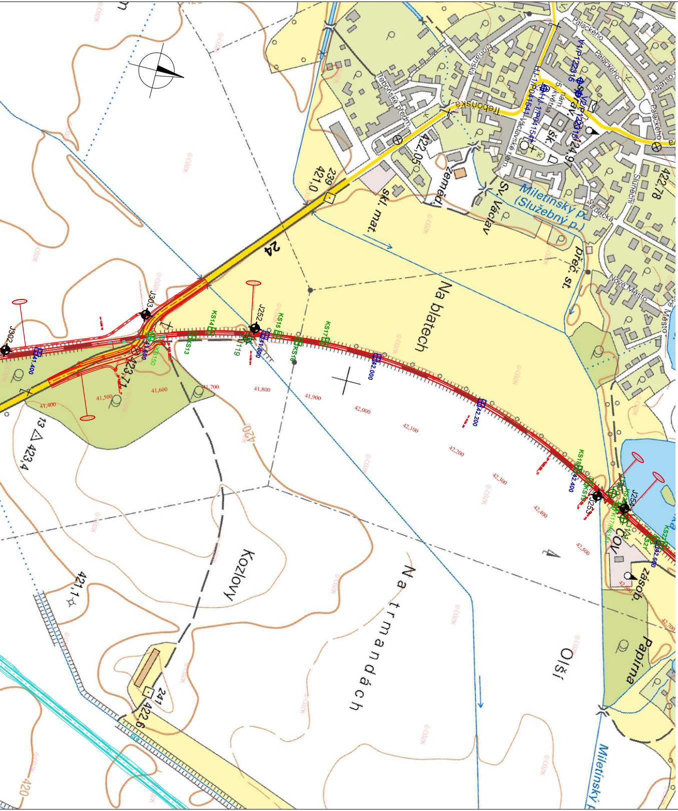
Na blatech
Kozlovy
Na trmandách
Olší
Papírna
Miletínský p.
(Služebný p.)
Miletínský p.
Sv. Václav
ČOV
Nové Město
Palackého
Třeboňská
24
239
241
421,0
422,78
423,4
421,1
422,6
420
J252
J253
J254
J303
J302
KS13
KS14
KS15
KS16
KS17
KS18
41,400
41,500
41,600
41,700
41,800
41,900
42,000
42,100
42,200
42,300
42,400
42,500
42,700

VYSVĚTLIVKY: M 1 : 5 000

J101	projektované jádrové vrty
HJ101	projektované hydrogeologické vrty
DP201	projektované dynamické penetrace
2_50	projektované kopané sondy
K1/KS100	projektované kopané sondy pro odběr kontaminace
J101	jádrové vrty SUDOP 2020
DP1	dynamické penetrace SUDOP 2020
KS01	kopané sondy pro gabionové zdi SUDOP 2020
K1/KS100	kopané sondy pro odběr kontaminace SUDOP 2020
J101	archivní vrty (Geofond, GeoTec 1999)
36,400	kopané sondy GeoTec 1999
KS1	kopané sondy WALTEC 2011

			Podpis:	Datum:
Revize:	Datum:	Popis:		Kontroloval:
001	09/2023	Zapracování připomínek		RNDr. F. Dragoun

Stavebník / Investor: **Správa železnic, státní organizace**
Adresa: Dlážděná 1003/7, 110 00 Praha 1
Zástupce Investora: Stavební správa západ
Adresa: Sokolovská 278/1955, 190 00 Praha 9

Zhotovitel díla: **Účastníci Společnosti "SP + SEU_České Velenice - Veselí n/L_ZP, DÚR"**
Adresa: Olšanská 1a, 130 00 Praha 3
Kontakt: T: +420 267 094 111
E: praha@sudop.cz

Zhotovitel části / objektu: **SUDOP PRAHA a.s.**
Adresa: Olšanská 1a, 130 00 Praha 3
Kontakt: T: +420 267 094 111
E: praha@sudop.cz

Hlavní projektant (HIP): Ing. Pavel Langer
Specialista: RNDr. PETR VITÁSEK

Název stavby / akce:	**OPTIMALIZACE A ELEKTRIZACE TRATI ČESKÉ VELENICE (mimo) - VESELÍ NAD LUŽNICÍ (mimo)**		Označení (S-kód): **S631500664** Zakázka: **19-127.201**
Název části:	INŽENÝRSKOGEOLOGICKÝ A HYDROGEOLOGICKÝ PRŮZKUM		Označení části: -
Název objektu:	**PROJEKT PRŮZKUMU**		Číslo objektu / komplexu: 1
Název přílohy: Název dílčí části přílohy:	PODROBNÁ SITUACE -		Číslo přílohy: **2 . 05**
Odpovědný projektant: ING. MATYÁŠ VANĚK	Zpracovatel přílohy: RNDr. PETR VITÁSEK	Měřítko: 1 : 5 000 Formáty: 9 xA4	Stupeň dokumentace: Podrobný IGP
Kraj: Jihočeský	Katastrální území: viz textová část	TUDU: 1701	Smluvní datum zpracování: 09/2023

S-kód:	Stupeň dokumentace:	Část:	Objekt:	Podobjekt:	Příloha:	Revize:
S	_	_	_	_	_ _	_ 0 0 1

DOKUMENT LZE UŽÍVAT POUZE VE SMYSLU PŘÍSLUŠNÉ SMLOUVY O DÍLO. ŽÁDNÁ JEHO ČÁST NEMŮŽE BÝT DLE ZÁKONA č.121/2000 Sb. KOPÍROVÁNA NEBO JINÝM ZPŮSOBEM ROZŠIŘOVÁNA BEZ SOUHLASU SUDOP PRAHA a.s.