II/III 03.2 **PŘÍČNÝ ŘEZ** 1:50

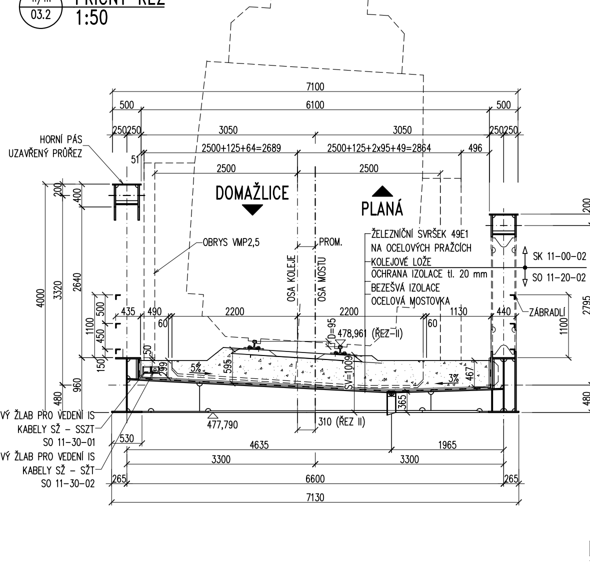
HORNÍ PÁS
UZAVŘENÝ PRŮŘEZ
7100
500
6100
250 250
3050
2500+125+64=2689
2500+125+2x95+49=2864
496
51
2500
DOMAŽLICE
PLANÁ
OBRYS VMP2,5
PROM.
OSA KOLEJE
OSA MOSTU
ŽELEZNIČNÍ SVRŠEK 49E1
NA OCELOVÝCH PRAŽCÍCH
KOLEJOVÉ LOŽE
OCHRANA IZOLACE tl. 20 mm
BEZEŠVÁ IZOLACE
OCELOVÁ MOSTOVKA
SK 11-00-02
SO 11-20-02
ZÁBRADLÍ
4000
3320
2640
1100
960
480
2795
3475
435
490
2200
1130
440
60
D=95
478,961 (ŘEZ-II)
5%
3%
595
SV=1009
467
365
477,790
310 (ŘEZ II)
KABELOVÝ ŽLAB PRO VEDENÍ IS
KABELY SŽ – SSZT
SO 11-30-01
KABELOVÝ ŽLAB PRO VEDENÍ IS
KABELY SŽ – SŽT
SO 11-30-02
530
4635
1965
3300
265
6600
7130

IV/B 03.2 **POHLED** 1:50

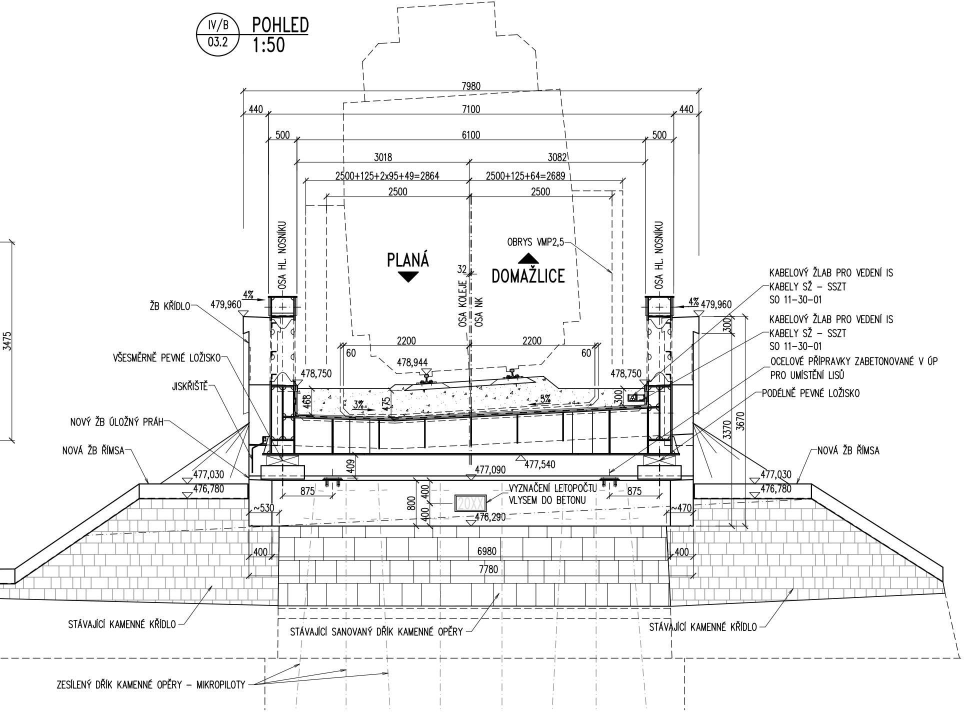
7980
440
7100
500
6100
3018
3082
2500+125+2x95+49=2864
2500+125+64=2689
2500
OSA HL. NOSNÍKU
PLANÁ
DOMAŽLICE
OBRYS VMP2,5
OSA KOLEJE
OSA NK
32
ŽB KŘÍDLO
479,960
4%
VŠESMĚRNĚ PEVNÉ LOŽISKO
JISKŘIŠTĚ
NOVÝ ŽB ÚLOŽNÝ PRÁH
NOVÁ ŽB ŘÍMSA
478,750
478,944
2200
60
3%
5%
468
475
300
KABELOVÝ ŽLAB PRO VEDENÍ IS
KABELY SŽ – SSZT
SO 11-30-01
KABELOVÝ ŽLAB PRO VEDENÍ IS
KABELY SŽ – SSZT
SO 11-30-01
OCELOVÉ PŘÍPRAVKY ZABETONOVANÉ V ÚP
PRO UMÍSTĚNÍ LISŮ
PODÉLNĚ PEVNÉ LOŽISKO
3370
3670
477,030
476,780
477,540
477,090
409
875
VYZNAČENÍ LETOPOČTU
VLYSEM DO BETONU
20XX
800
400
476,290
~530
~470
6980
7780
STÁVAJÍCÍ KAMENNÉ KŘÍDLO
STÁVAJÍCÍ SANOVANÝ DŘÍK KAMENNÉ OPĚRY
ZESÍLENÝ DŘÍK KAMENNÉ OPĚRY – MIKROPILOTY

V/C 03.2 **POHLED** 1:50

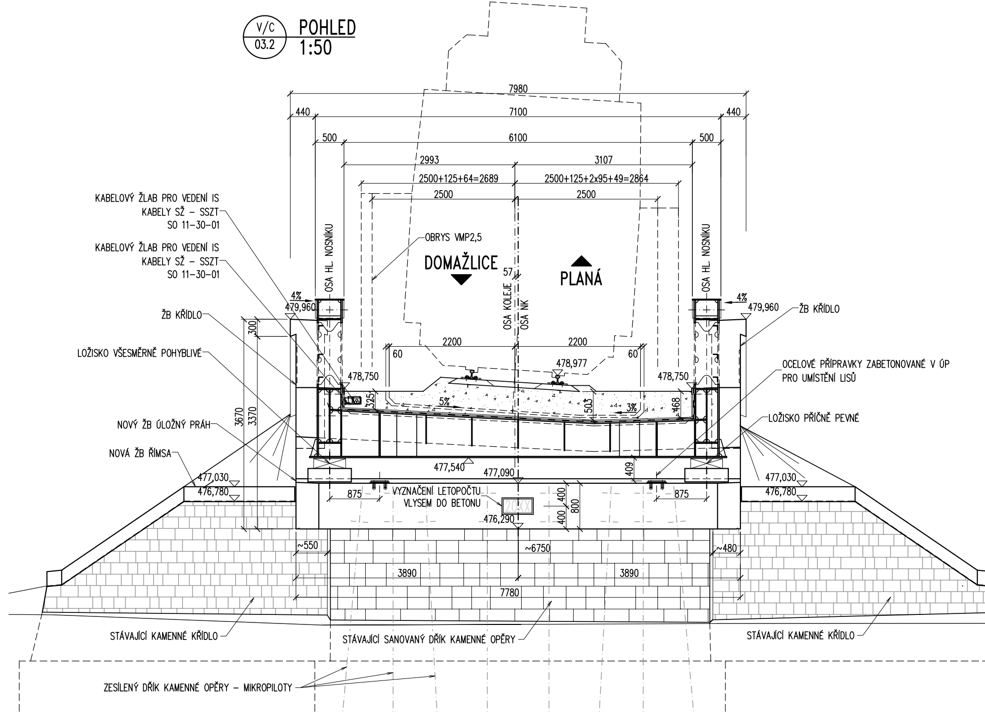
7980
440
7100
500
6100
2993
3107
2500+125+64=2689
2500+125+2x95+49=2864
2500
KABELOVÝ ŽLAB PRO VEDENÍ IS
KABELY SŽ – SSZT
SO 11-30-01
KABELOVÝ ŽLAB PRO VEDENÍ IS
KABELY SŽ – SSZT
SO 11-30-01
OBRYS VMP2,5
DOMAŽLICE
PLANÁ
OSA HL. NOSNÍKU
OSA KOLEJE
OSA NK
57
4%
479,960
ŽB KŘÍDLO
LOŽISKO VŠESMĚRNĚ POHYBLIVÉ
NOVÝ ŽB ÚLOŽNÝ PRÁH
NOVÁ ŽB ŘÍMSA
2200
60
478,750
478,977
325
5%
503
3%
468
OCELOVÉ PŘÍPRAVKY ZABETONOVANÉ V ÚP
PRO UMÍSTĚNÍ LISŮ
LOŽISKO PŘÍČNĚ PEVNÉ
3670
3370
300
477,030
476,780
477,540
477,090
409
875
VYZNAČENÍ LETOPOČTU
VLYSEM DO BETONU
20XX
400
800
476,290
~550
~6750
~480
3890
7780
STÁVAJÍCÍ KAMENNÉ KŘÍDLO
STÁVAJÍCÍ SANOVANÝ DŘÍK KAMENNÉ OPĚRY
ZESÍLENÝ DŘÍK KAMENNÉ OPĚRY – MIKROPILOTY

VI 03.2 **ŘEZ** 1:50

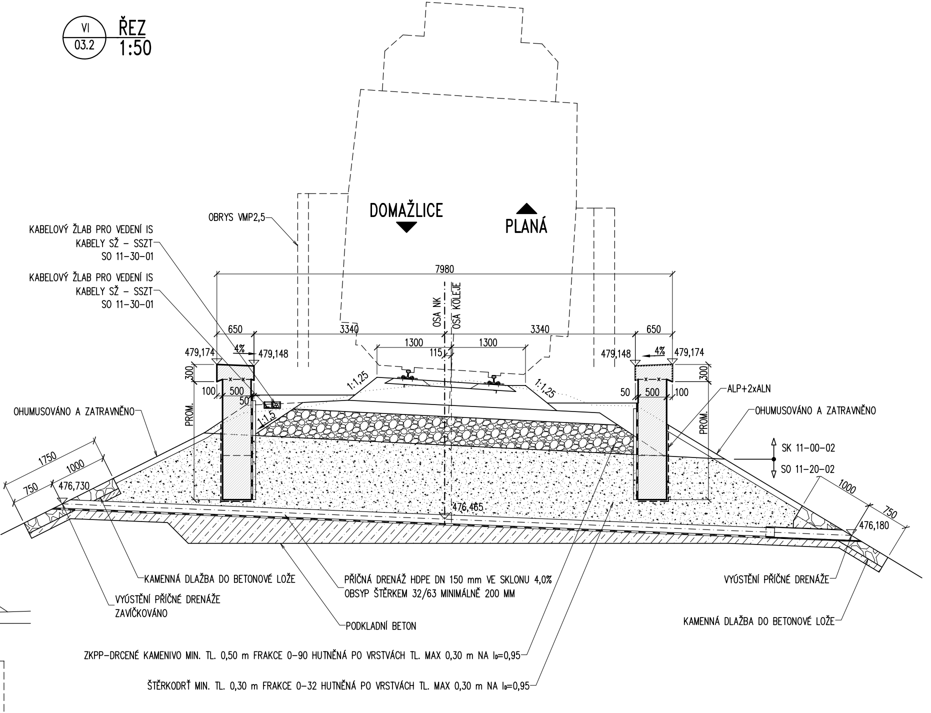
OBRYS VMP2,5
DOMAŽLICE
PLANÁ
KABELOVÝ ŽLAB PRO VEDENÍ IS
KABELY SŽ – SSZT
SO 11-30-01
KABELOVÝ ŽLAB PRO VEDENÍ IS
KABELY SŽ – SSZT
SO 11-30-01
7980
OSA NK
OSA KOLEJE
650
3340
1300
115
479,174
479,148
4%
300
100
500
50
1:1,25
1:1,5
PROM.
ALP+2xALN
OHUMUSOVÁNO A ZATRAVNĚNO
SK 11-00-02
SO 11-20-02
1750
1000
750
476,730
476,465
476,180
KAMENNÁ DLAŽBA DO BETONOVÉ LOŽE
VYÚSTĚNÍ PŘÍČNÉ DRENÁŽE
ZAVÍČKOVÁNO
PŘÍČNÁ DRENÁŽ HDPE DN 150 mm VE SKLONU 4,0%
OBSYP ŠTĚRKEM 32/63 MINIMÁLNĚ 200 MM
PODKLADNÍ BETON
ZKPP-DRCENÉ KAMENIVO MIN. TL. 0,50 m FRAKCE 0-90 HUTNĚNÁ PO VRSTVÁCH TL. MAX 0,30 m NA Iᴅ=0,95
ŠTĚRKODRŤ MIN. TL. 0,30 m FRAKCE 0-32 HUTNĚNÁ PO VRSTVÁCH TL. MAX 0,30 m NA Iᴅ=0,95
VYÚSTĚNÍ PŘÍČNÉ DRENÁŽE
KAMENNÁ DLAŽBA DO BETONOVÉ LOŽE

Ministerstvo dopravy
Státní fond dopravní infrastruktury

Jiná ověření:
Paré:

Orientační schéma:
Razítko oprávněné osoby:

Podpis: Datum:

Revize:	Datum:	Popis:	Kontroloval:
[000]	[06/2023]	Definitivní odevzdání dokumentace	**Ing. L. Marek**

Stavebník/Investor: **Správa železnic, státní organizace**
Adresa: **Dlážděná 1003/7, 110 00 Praha 1**
Zástupce Investora: Stavební správa západ, Diamond Point
Adresa: Ke Štvanici 656/3, 186 00 Praha 8 – Karlín

SPRÁVA ŽELEZNIC

Zhotovitel díla: **TOP CON SERVIS s.r.o.**
Adresa: Ke Stírce 1824/56, 182 00 Praha 8
Kontakt: T: +420 284 021 740
E: topcon@topcon.cz

Zhotovitel části/objektu: **TOP CON SERVIS s.r.o.**
Adresa: Ke Stírce 1824/56, 182 00 Praha 8
Kontakt: T: +420 284 021 740
E: topcon@topcon.cz

Hlavní projektant (HIP): **Ing. Libor Marek**
Specialista: **Ing. Libor Marek**

Název stavby/akce: **Rekonstrukce mostů v km 72,637 a 72,721 trati Domažlice - Planá**
Označení Investora: **S632100043**
Zakázka: **74-21**
Název části: Mosty, propustky a zdi
Označení části: **D.2.1.4**
Název objektu/dílčí části: **Most v ev. km 72,637**
Označení objektu/komplexu: **SO 11-20-02**
Název přílohy: **Nový stav - příčné řezy**
Název dílčí části přílohy:
Číslo přílohy (typ/pořadí): **2. 03.3**
Odpovědný projektant: Ing. Tomáš Vejběra
Zpracovatel přílohy: Ing. Tomáš Vejběra
Měřítko: 7A4
Formáty: 1:50
Stupeň dokumentace: **DUSP+PDPS**
Kraj: Plzeňský
Katastrální území: Tachov
TUDU: 0331 38
Smluvní datum zpracování: **06/2023**

Označení investora:	Stupeň dokumentace:	Část:	Objekt:	Podobjekt:	Příloha:	Revize:
S 6 3 2 1 0 0 0 4 3	_ P D P S	_ D 2 1 0 4	_ S O 1 1 2 0 0 2	_ X X	_ 2 _ 0 3 3	_ 0 0 0

[Prostor pro další informace]