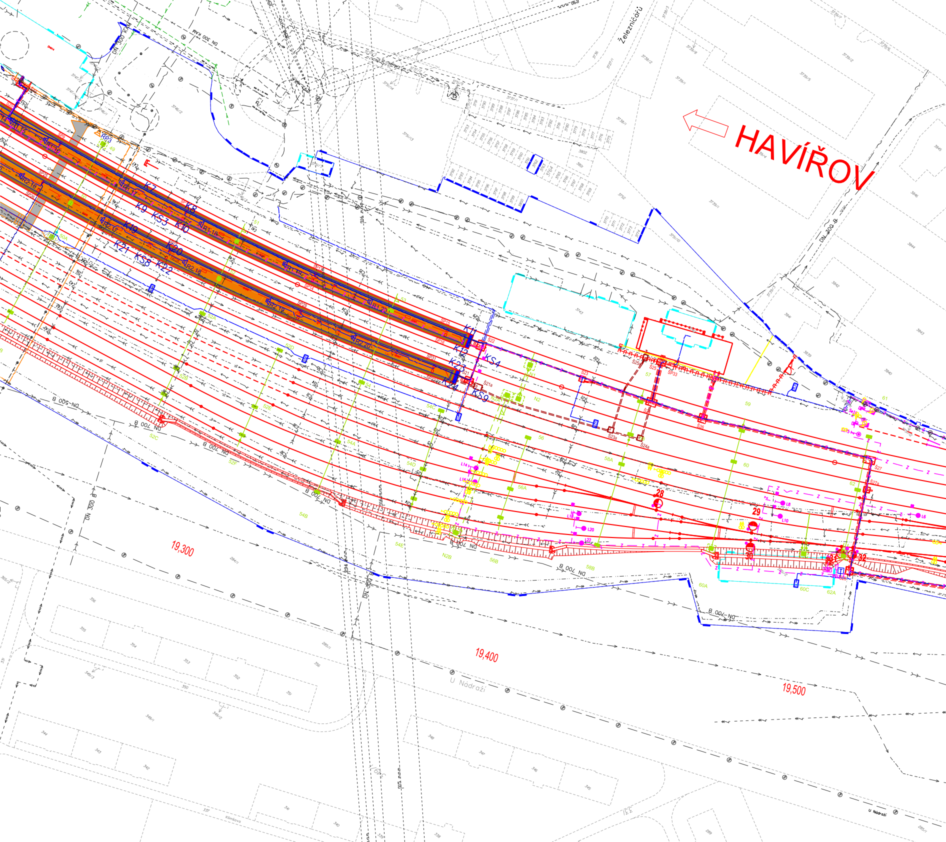
HAVÍŘOV
Železničářů
19,300
19,400
19,500
U Nádraží
DN 300 KAM
DN 300 B
DN 500 B
DN 700 B
K7
K8
K9
KS3
K10
K19
K20
K21
KS8
K22
K11
K12
K23
K24
KS4
KS9
RP3
28
29
30
32

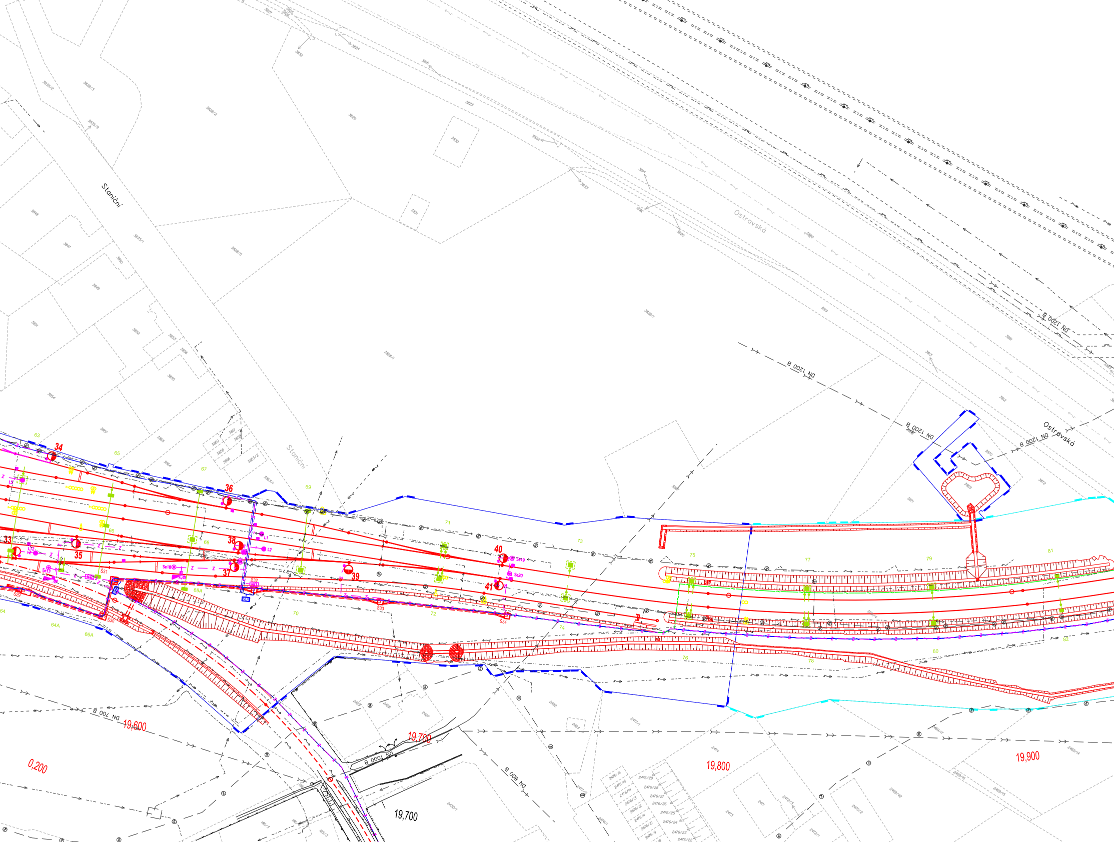
Staniční
Ostravská
Staniční
Ostravská
DN 1200 B
DN 1200 B
DN 1200 B
DN 1200 B
DN 1000 B
DN 800 B
DN 700 B
33
34
35
36
37
38
39
40
41
19,600
19,700
19,700
19,800
19,900
0,200

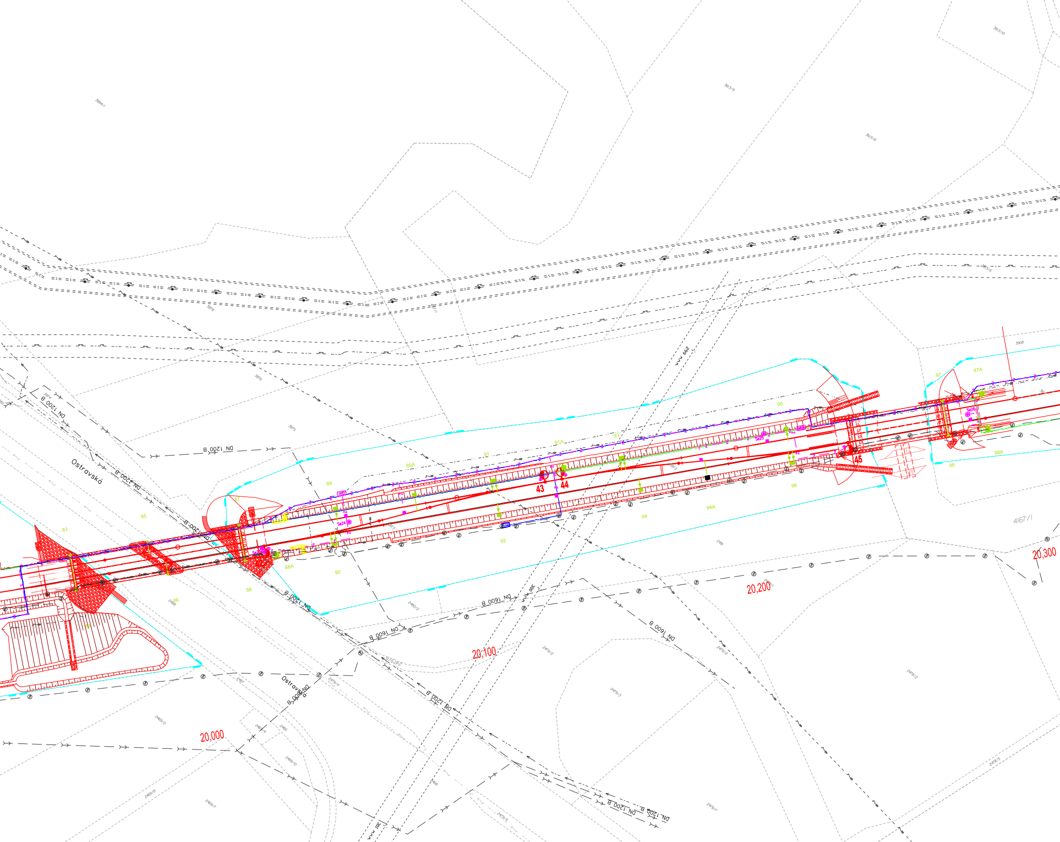
Ostravská
DN 1200 B
DN 1200 B
DN 1200 B
DN 1200 B
DN 1200 B
DN 1600 B
DN 1600 B
DN 1600 B
DN 1200 B
Ostravská
DN 1200 B
43
44
45
Se24
Se25
Se26
20,000
20,100
20,200
20,300
4167/1
83
85
86
87
88
88A
89
89A
90
91
91A
92
93
94
94A
95
96
97
97A
98
98A

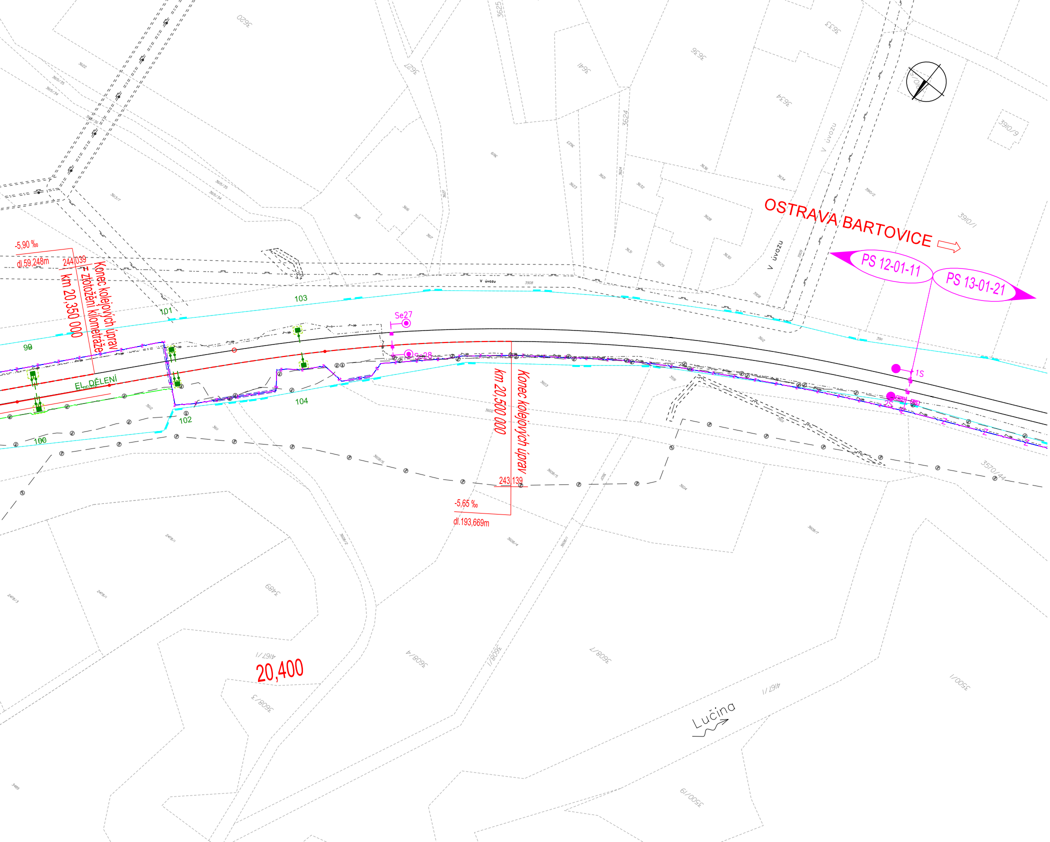
OSTRAVA BARTOVICE
PS 12-01-11
PS 13-01-21
V úvozu
V úvozu
-5,90 ‰
dl.59,248m
244,039
Konec kolejových úprav = ztotožnění kilometráže
km 20,350 000
99
100
101
102
103
104
EL. DĚLENÍ
Se27
Se28
1S
2S
Konec kolejových úprav
km 20,500 000
243,139
-5,65 ‰
dl.193,669m
20,400
Lučina
3620
3625
3627
3641
3636
3633
3634
3624
3910/9
3910/1
3910/2
3908
3911
3612
3603
3602
3601
3604
3570/44
3608/6
3608/5
3608/4
3608/1
3608/7
3608/3
3489
4167/1
3500/1
3500/19

LEGENDA:

— ~ —	Nová kabelová trasa sděl. zař.
– z — z	Nová kabelová trasa zab. zař.
▬	Hranice drážního pozemku (SŽ s.o.)
▬	Hranice drážního pozemku (ČD a.s.)

Poznámky:

Význam ostatních inženýrských sítí viz. legenda v koordinační situaci stavby.

Stávající sítě jsou zakresleny informativně. Před zahájením zemních prací je nutné jejich vytýčení svými správci v terénu.

SPRÁVA ŽELEZNIC

sfdi
STÁTNÍ FOND DOPRAVNÍ INFRASTRUKTURY

Jiná ověření:

Paré:

Orientační schéma:

směr Albrechtice u Českého Těšína
zast. Havířov-Suchá
zast. Havířov střed
vlečka směr Dolní Suchá
žst. Havířov
vlečka Metrans
směr Ostrava-Bartovice

Razítko oprávněné osoby:

Podpis:
Datum:

Revize:	Datum:	Popis:	Kontroloval:
001	25.10.2022	Aktualizace vedení kabelových tras v kabelovodu	Ing. Stanislav Kryl
000	30.04.2022	Definitivní odevzdání dokumentace	Ing. Stanislav Kryl

Stavebník / Investor:	**Správa železnic, státní organizace**
Adresa:	Dlážděná 1003/7, 110 00 Praha 1
Zástupce investora:	Stavební správa východ
Adresa:	Nerudova 773/1, 779 00 Olomouc

SPRÁVA ŽELEZNIC

Zhotovitel díla:	**MORAVIA CONSULT Olomouc a.s.**
Adresa:	Legionářská 1085/8, 779 00 Olomouc
Kontakt:	T: +420 585 570 444 E: moravia@moravia.cz
Zhotovitel části / objektu:	**Signal Projekt s.r.o.**
Adresa:	Vídeňská 55, 639 00, Brno
Kontakt:	tel.: +420 543 214 111 e-mail: info@signalprojekt.cz
Hlavní projektant (HIP):	Ing. Pavel Kučera
Specialista:	Ing. Stanislav Kryl

MCO MORAVIA CONSULT Olomouc a.s.

signal PROJEKT

Název stavby/akce:	**Optimalizace traťového úseku Havířov (včetně) - zastávka Havířov střed (mimo)**	Označení investora:	S621700033
		Zakázka:	20-110-230-US
Název části:	Staniční zabezpečovací zařízení	Označení části:	**D.1.1.1**
Název objektu / dílčí části:	**Žst. Havířov, definitivní SZZ**	Číslo objektu/komplexu:	**PS 12-01-11.01**
Název přílohy: Název dílčí části přílohy:	**Situace** **km 19,250 - 20,650**	Číslo přílohy:	**2 . 104**
Odpovědný projektant: Ing. Stanislav Kryl	Zpracovatel přílohy: Ing. Stanislav Kryl Měřítko: 1:500 Formáty: 30 x A4	Stupeň dokumentace:	**PDPS**
Kraj: Moravskoslezský	Katastrální území: viz textová část TUDU: 2521B1	Smluvní datum zpracování:	**30.04.2022**

S-kód:	Stupeň dokumentace:	Část:	Objekt:	Podobjekt:	Příloha:	Revize:
S621700033	_PDPS	_D1101	_PS120111	_01	_2_104	_001

Prostor pro další informace

DOKUMENT LZE UŽÍVAT POUZE VE SMYSLU PŘÍSLUŠNÉ SMLOUVY O DÍLO, ŽÁDNÁ JEHO ČÁST NEMŮŽE BÝT DLE ZÁKONA č.121/2000 Sb. KOPÍROVÁNA NEBO JINAK ROZŠIŘOVÁNA BEZ SOUHLASU MORAVIA CONSULT Olomouc a.s.