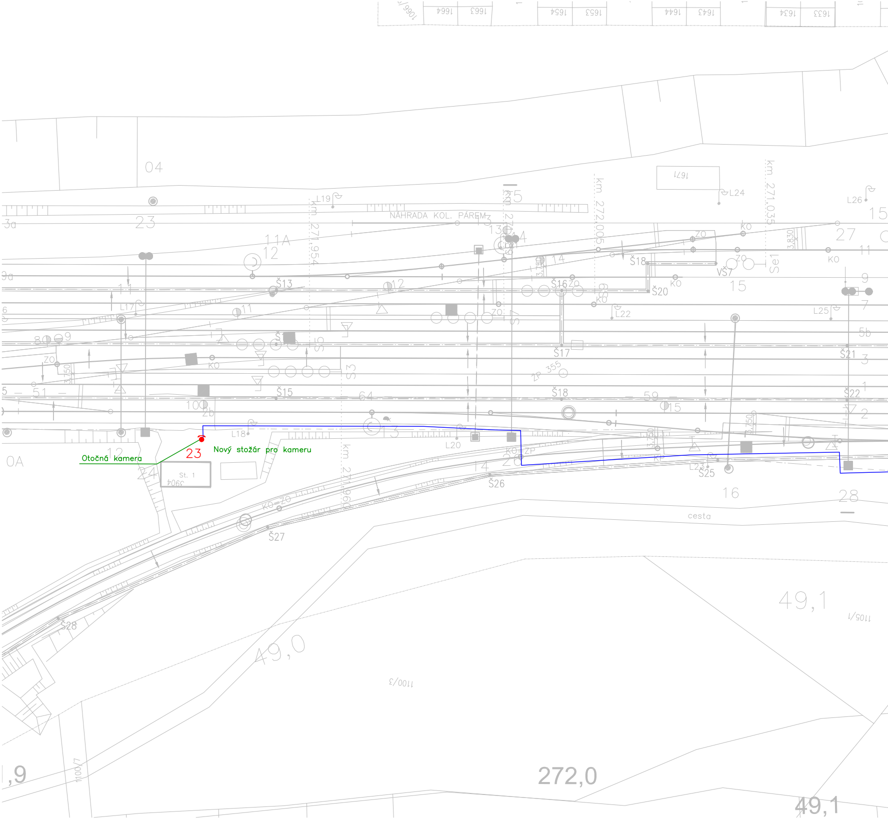
Otočná kamera
23
Nový stožár pro kameru
St. 1
NÁHRADA KOL. PÁREM
km 271,954
km 272,005
km 271,035
km 271,960
Š13
Š15
Š16
Š17
Š18
Š20
Š21
Š22
Š25
Š26
Š27
Š28
VŠ7
L17
L18
L19
L20
L22
L24
L25
L26
L23
ZO
KO
ZP
cesta
04
0A
49,0
49,1
272,0
,9
1100/3
1105/1
1671
1663
1664
1654
1653
1644
1643
1634
1633

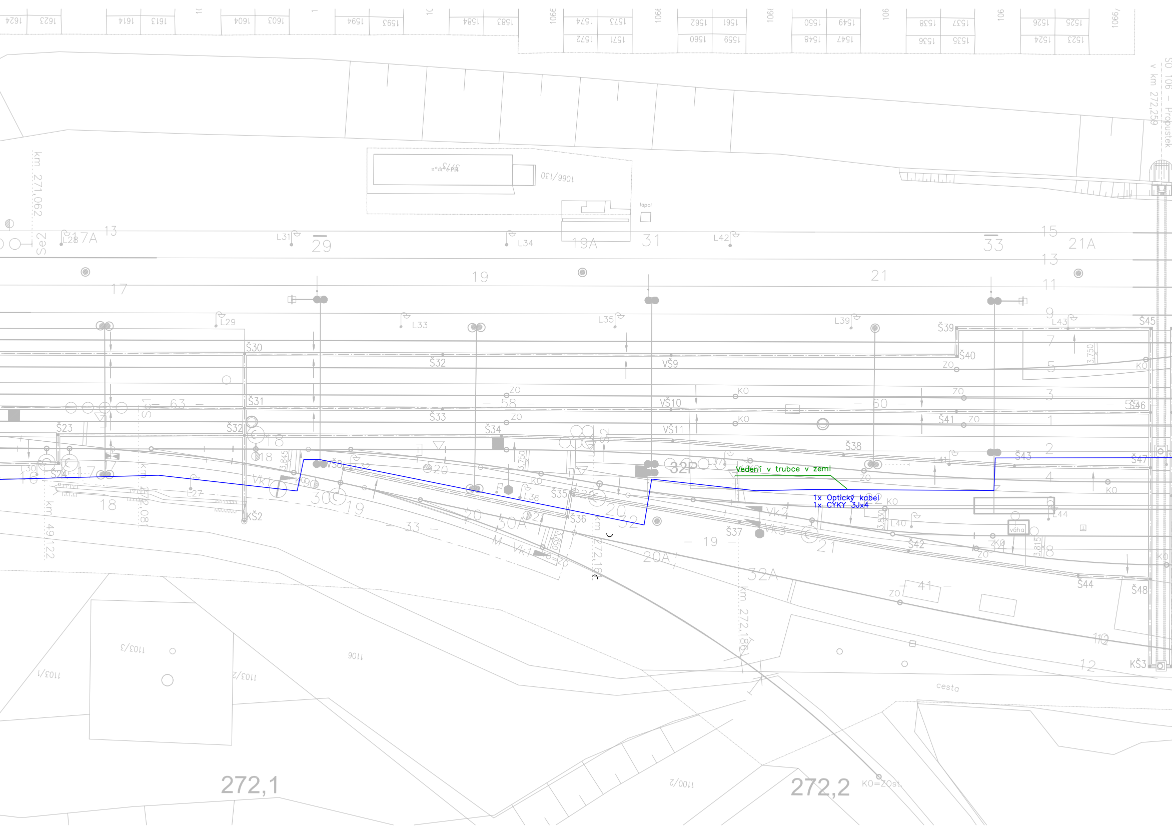
Vedení v trubce v zemi
1x Optický kabel
1x CYKY 3Jx4
SO 106 – Propustek
v km 272,259
km 271,062
km 272,08
km 49,122
km 272,16
km 272,186
272,1
272,2
KO=ZOst
cesta
lapol
váha
1066/130
1624
1623
1614
1613
1604
1603
1594
1593
1584
1583
1574
1573
1572
1571
1562
1561
1560
1559
1550
1549
1548
1547
1538
1537
1536
1535
1526
1525
1524
1523
1066
1103/1
1103/2
1103/3
1106
1100/2
Se2
Se1
Se2
L28
L29
L31
L33
L34
L35
L39
L42
L43
L27
L30
L32
L36
L40
L41
L44
Š23
Š24
Š30
Š31
Š32
Š33
Š34
Š35
Š36
Š37
Š38
Š39
Š40
Š41
Š42
Š43
Š44
Š45
Š46
Š47
Š48
VŠ8
VŠ9
VŠ10
VŠ11
KŠ2
KŠ3
Vk1
Vk2
Vk3
KO
ZO
17A
19A
21A
20A
30A
32A
32P
29
31
33
63
58
60
41
3,750
3,845
3,830
3,815
3,850
M

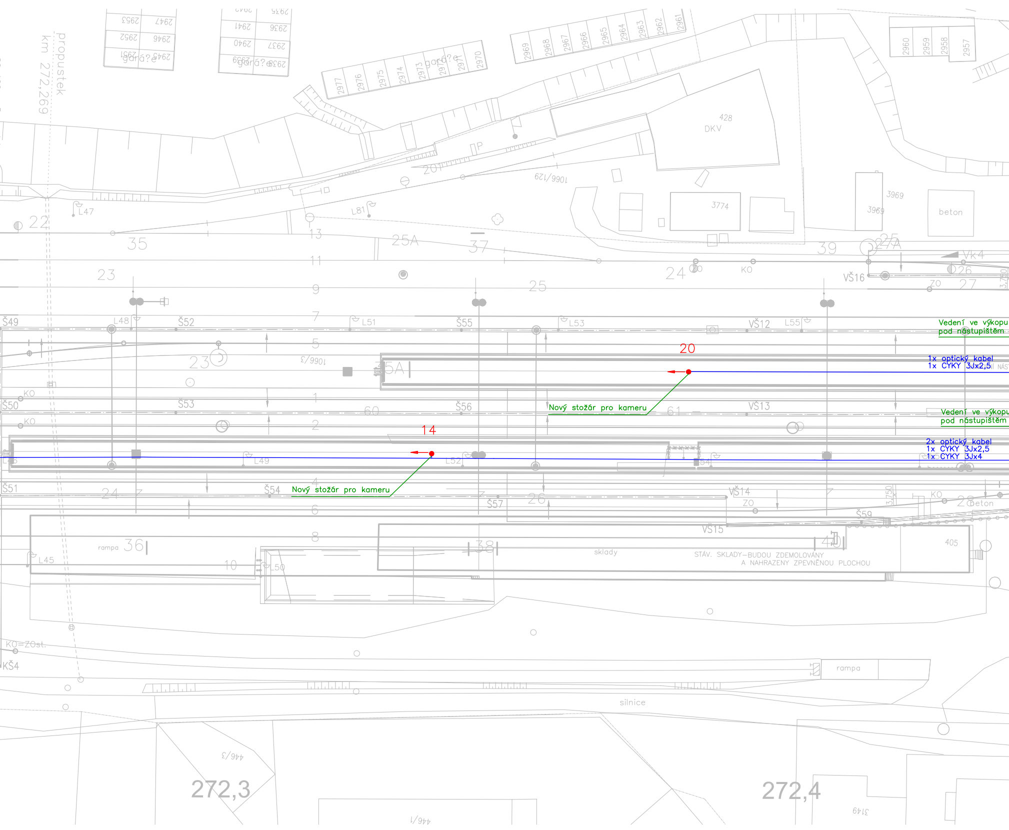
propustek
km 272,269
2969
2968
2967
2966
2965
2964
2963
2962
2961
2977
2976
2975
2974
2973
2972
2971
2970
2960
2959
2958
2957
428
DKV
1066/129
3774
3969
beton
L47
22
35
13
25A
37
39
25
27A
Vk4
26
27
L81
11
23
24
KO
ZO
VŠ16
9
Š49
L48
Š52
7
L51
Š55
L53
VŠ12
L55
Vedení ve výkopu
pod nástupištěm
5
23
1066/3
15A
20
1x optický kabel
1x CYKY 3Jx2,5
KO
1
Š50
Š53
60
Š56
Nový stožár pro kameru
61
VŠ13
Vedení ve výkopu
pod nástupištěm
KO
2
14
2x optický kabel
1x CYKY 3Jx2,5
1x CYKY 3Jx4
L49
L52
Š51
24
Š54
Nový stožár pro kameru
4
Š57
26
VŠ14
ZO
KO
28
beton
Š59
6
VŠ15
8
rampa
36
L45
10
L50
38
sklady
STÁV. SKLADY-BUDOU ZDEMOLOVÁNY
A NAHRAZENY ZPEVNĚNOU PLOCHOU
405
KO=ZOst.
KŠ4
rampa
silnice
446/3
272,3
446/1
272,4
3149

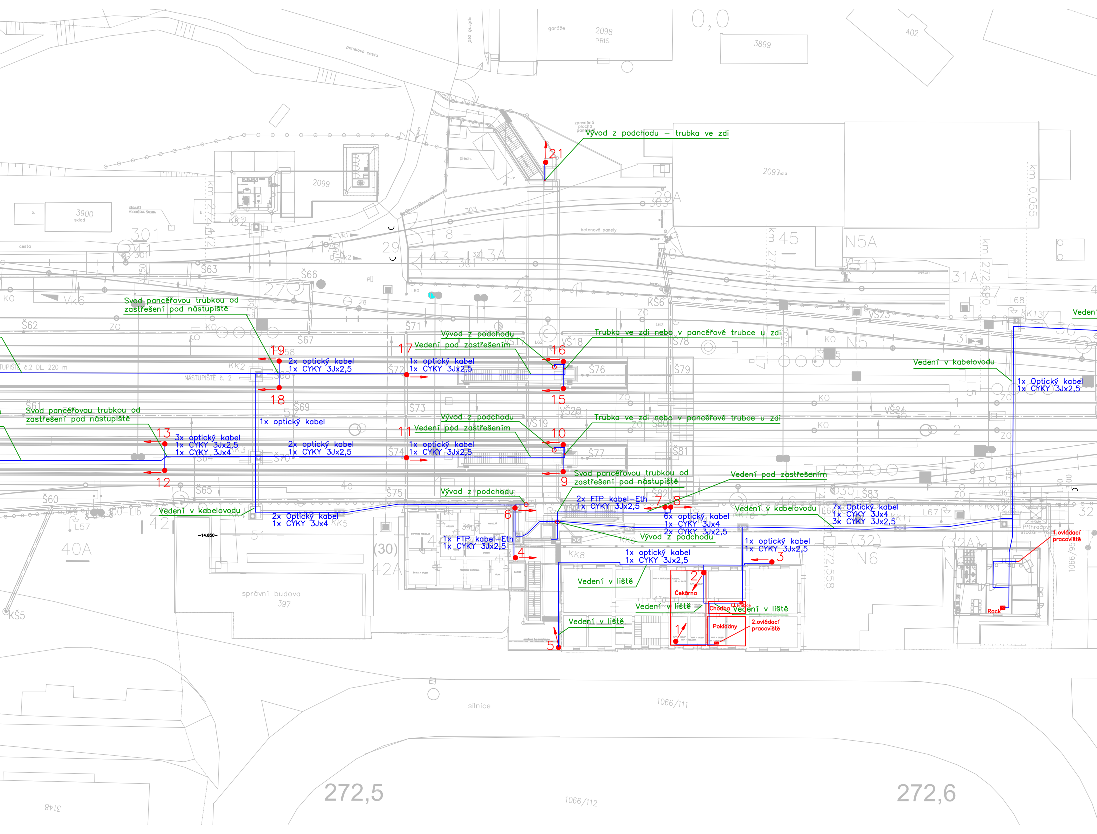
Vývod z podchodu – trubka ve zdi
21
Svod pancéřovou trubkou od zastřešení pod nástupiště
Vývod z podchodu
Vedení pod zastřešením
Trubka ve zdi nebo v pancéřové trubce u zdi
Vedení v kabelovodu
19
2x optický kabel
1x CYKY 3Jx2,5
17
1x optický kabel
1x CYKY 3Jx2,5
16
18
15
1x optický kabel
1x CYKY 3Jx2,5
1x optický kabel
Svod pancéřovou trubkou od zastřešení pod nástupiště
13
3x optický kabel
1x CYKY 3Jx2,5
1x CYKY 3Jx4
2x optický kabel
1x CYKY 3Jx2,5
11
Vývod z podchodu
Vedení pod zastřešením
1x optický kabel
1x CYKY 3Jx2,5
10
Trubka ve zdi nebo v pancéřové trubce u zdi
12
9
Svod pancéřovou trubkou od zastřešení pod nástupiště
Vedení pod zastřešením
Vývod z podchodu
2x FTP kabel-Eth
1x CYKY 3Jx2,5
7
8
Vedení v kabelovodu
2x Optický kabel
1x CYKY 3Jx4
6
Vedení v kabelovodu
7x Optický kabel
1x CYKY 3Jx4
3x CYKY 3Jx2,5
6x optický kabel
1x CYKY 3Jx4
2x CYKY 3Jx2,5
Vývod z podchodu
1x FTP kabel-Eth
1x CYKY 3Jx2,5
4
1x optický kabel
1x CYKY 3Jx2,5
1x optický kabel
1x CYKY 3Jx2,5
3
Vedení v liště
2
Čekárna
Vedení v liště
Chodba
El. krabice
Vedení v liště
Vedení v liště
1
Pokladny
2.ovládací pracoviště
5
1.ovládací pracoviště
Rack
NÁSTUPIŠTĚ č. 2
TUPIŠTĚ č.2 DL. 220 m
správní budova 397
silnice
1066/111
1066/112
272,5
272,6
0,0
2098 PRIS
3899
402
garáže
2099
2097 hala
3900 sklad
N5A
N6
N5
km 0,055
km 272,558
40A
42A
29A
31A
cesta
panelová cesta
betonové panely
plech
Přihradový stožár
1066/95
3148
KŠ5

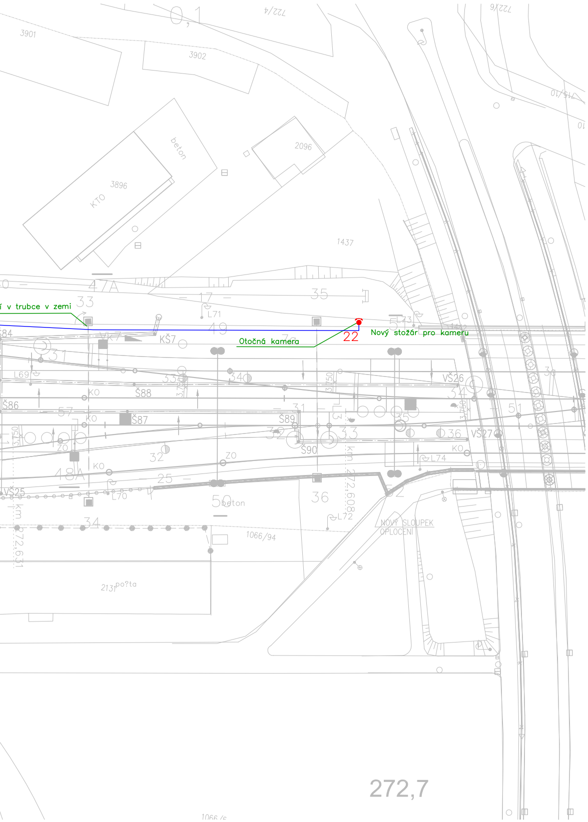
í v trubce v zemi
Otočná kamera
22
Nový stožár pro kameru
NOVÝ SLOUPEK OPLOCENÍ
beton
KTO
3901
3902
3896
2096
1437
2131
1066/94
272,7
km 272,608
km 272,631
KŠ7
Š88
Š86
Š87
Š89
Š90
VŠ25
VŠ26
VŠ27
L69
L70
L71
L72
L74

## Legenda:

- 🔴 Otočná kamera
- ● Statická kamera
- → Směr kamery
- — Trasa kabelů

| | | | |
|---|---|---|---|
| | | | |
| | | | |
| | | | |
| 1 | **Aktualizace PS, zapracování připomínek (Z13-063)** | **03/2013** | |
| č.změny | Text změny – odůvodnění | Datum | Podpis |

| Autoriz. projektant | Vedoucí projektu | Technický projektant | Kontroloval |
|---|---|---|---|
| | Bosák | | Bosák |
| Ing. Hrnčíř | Bosák | Nový | Bosák |
| Kraj: | Jihočeský | MÚ/OÚ/pověřená obec | Strakonice |

Objednatel: SŽDC, s.o., Stavební správa Plzeň

Projekční kancelář
**KTA technika, s.r.o.**
Klatovská 100,
301 00 Plzeň
tel.: 378 023 411
DIČ: CZ-62618911
e-mail : kta@kta-technika.cz

Název stavby:

**Rekonstrukce staničních kolejí a výhybek v žst. Strakonice**
**D.1.2.7 PS 224 Kamerový systém žst. Strakonice**

| | |
|---|---|
| Datum | 02 / 2010 |
| Účel | **PROJEKT STAVBY** |
| Č. zakázky | 9Zak153 |
| Název souboru | D.1.2.7 PS 224_0003.dwg |

Název výkresu: **Situace M 1:500**

Číslo výkresu: **0003**