

STŘECHA

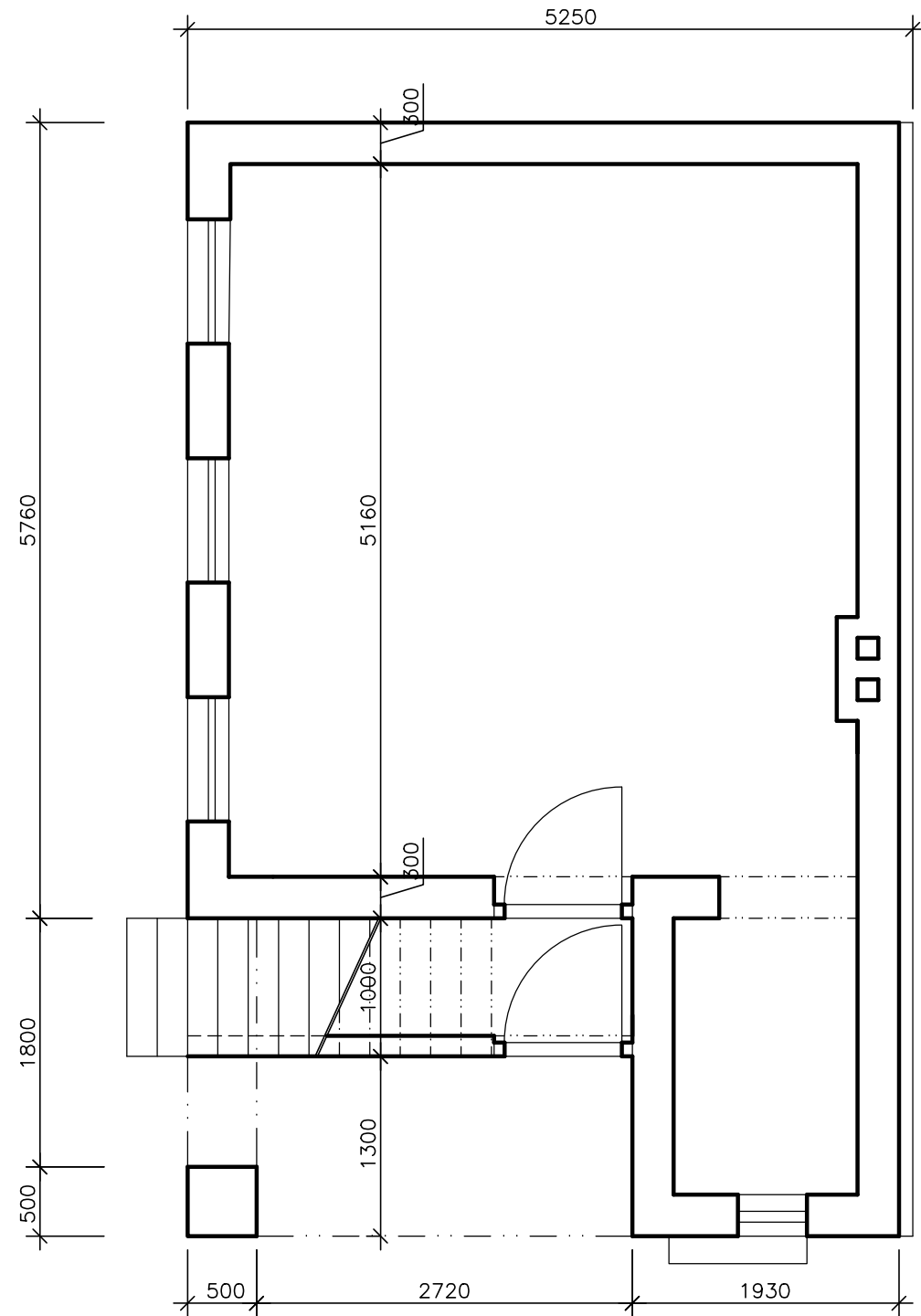

PŮDORYS I.NP

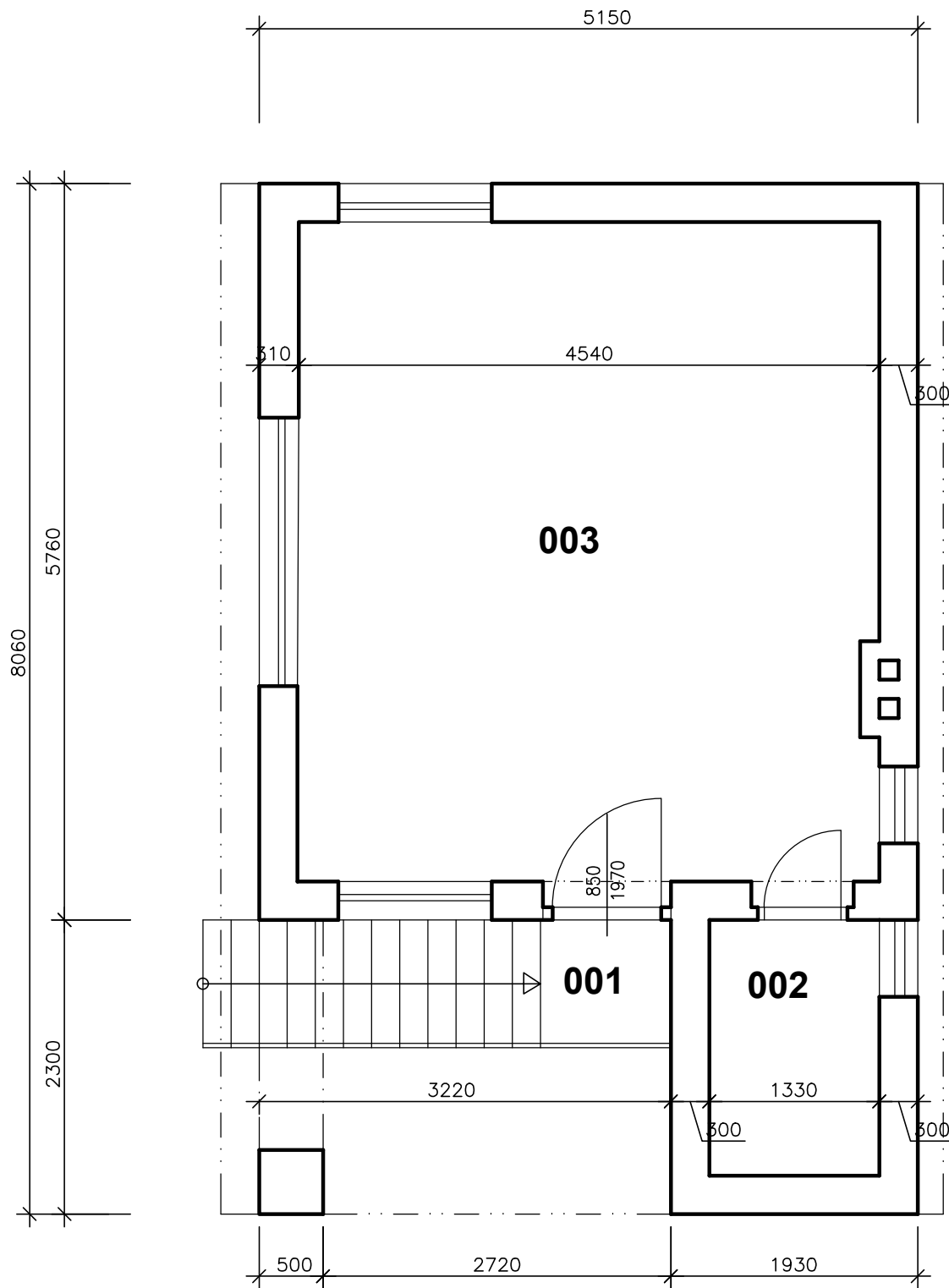

PŮDORYS II.NP

STŘECHA, PŮDORYS I.NP, PŮDORYS II.NP M 1:50

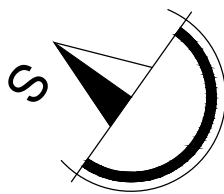



POZNÁMKA

- **VEŠKERÉ ROZMĚRY OVĚŘIT PŘI REALIZACI STAVBY.**
- VŠECHNY PRÁCE PROVÁDĚT DLE PLATNÝCH ČSN A TECHNOLOGICKÝCH PRAVIDEL ZA DODRŽENÍ BEZPEČNOSTI PRÁCE.
- V PŘÍPADĚ NEJASNOSTÍ ČI NEPŘEDVIDANÝCH OKOLNOSTÍ NUTNO PŘIZVAT PROJEKTANTA K POSOUZENÍ RESP. UPŘESNĚNÍ DALŠÍHO POSTUPU PRACÍ NA STAVBĚ.

PO PŘIPOMÍNKÁCH 05/2021

Revize č.:	Datum:	Popis:

Investor, objednatel :  Správa železnic, státní organizace Dlážděná 1003/7, 110 00 Praha 1 Oblastní ředitelství Praha, Partyzánská 24, 170 00 Praha 7		Souprava č.:	
Generální projektant:  Signal Projekt s.r.o., Vídeňská 55, 639 00 Brno			
Zpracovatel části PD:  TAPA projekt s.r.o., Waldhauserova 948, 580 01 Havlíčkův Brod			
Hlavní inženýr projektu: Ing. Milan Ptáček	Odpovědný projektant PS: Ing. Petr Myslivec	Vypracoval: Ing. Petr Myslivec	Kontroloval: Ing. Petr Myslivec
STAVBA: Oprava zabezpečovacího zařízení v uzlu Slaný		Stupeň dok.: DUSP+PDPS	
		Zak. číslo: 20-157-30-101	Datum: 03/2021
ČÁST: SO 12-78-01 ŽST Slaný, demolice stavědla St.1		Číslo části: D.2.2.5	Příloha č.: D.2.2.5-1
PŘÍLOHA: STŘECHA, PŮDORYS I.NP, PŮDORYS II.NP		Měřítko: 1:50	