ŽST HANUŠOVICE

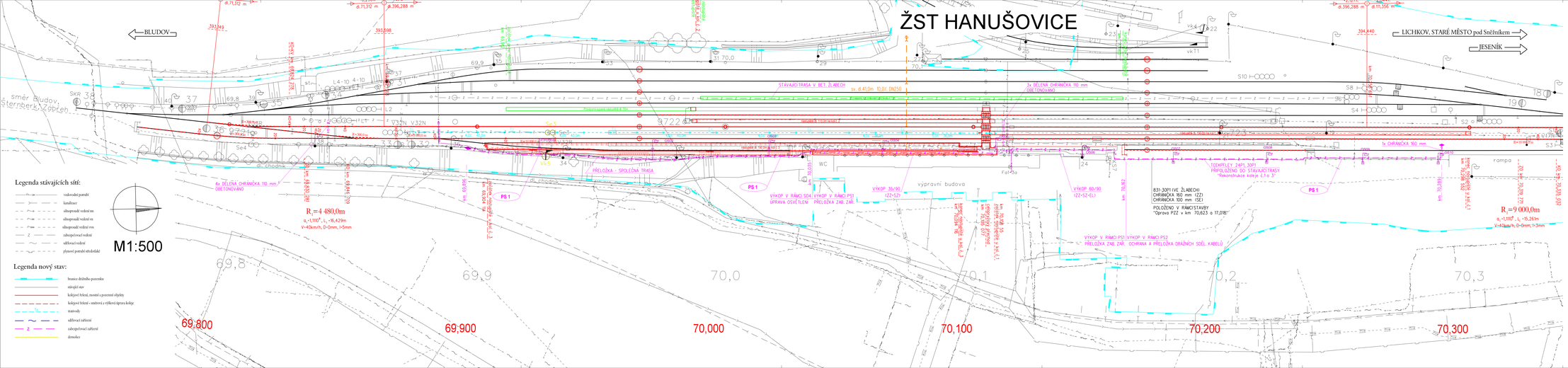

Legenda stávajících sítí:

- vodovodní potrubí
- kanalizace
- silnoproudé vedení nn
- silnoproudé vedení vn
- silnoproudé vedení nvn
- zabezpečovací vedení
- sdělovací vedení
- plynové potrubí středotlaké

M1:500

Legenda nový stav:

- hranice dráhního pozemku
- stávající stav
- kolejové tělesní, mostní a pozemní objekty
- kolejové tělesní - směrová a výšková úprava koleje
- trativody
- sdělovací zařízení
- zabezpečovací zařízení
- demolice

SŽDC Správa železniční dopravní cesty

sfdi STÁTNÍ FOND DOPRAVNÍ INFRASTRUKTURY

PO PŘIPOMÍNKOVÉM ŘÍZENÍ

REVIZE Č.	DATUM	ZMĚNA	ČÍSLO SOUPRAVY:

MCO MORAVIA CONSULT Olomouc a.s.
LEGIONÁŘSKÁ 8 , 772 00 Olomouc
tel.: +420 585 570 444
fax: +420 585 570 412
e-mail: moravia@moravia.cz
http://www.moravia.cz

OBJEDNATEL: SŽDC Správa železniční dopravní cesty, státní organizace v zastoupení: SŽDC, s.o., Stavební správa Olomouc, Nerudova 1, 772 58			
HLAVNÍ INŽENÝR PROJEKTU	ING. PETR JEMELKA	ŘEDITEL MORAVIA CONSULT Olomouc a.s. ING. VÁCLAV KRATOCHVÍL	
ODPOVĚDNÝ PROJ. OBJ. PS	NAVRHL, VYPRACOVAL	KONTROLOVAL	
JAKUB SATORIA	JAKUB SATORIA	ING. PETR PAVLÍK	
KRAJ: OLOMOUCKÝ	POVĚŘENÝ OÚ: HANUŠOVICE	OBEC: HANUŠOVICE	
Rekonstrukce koleje č.1 a 3 v žst. Hanušovice		ZAK. ČÍSLO MCO	12 - 030 - 231- PS
		ÚČEL	PROJEKT STAVBY
		DATUM	ŘÍJEN 2012
PS 1 Žst. Hanušovice, přeložka zabezpečovacího zařízení		FORMÁT	7A4
		MĚŘÍTKO	1:500
Polohopisný výkres km 69,800 - km 70,300		ČÁST D.1	POŘ.Č. 100