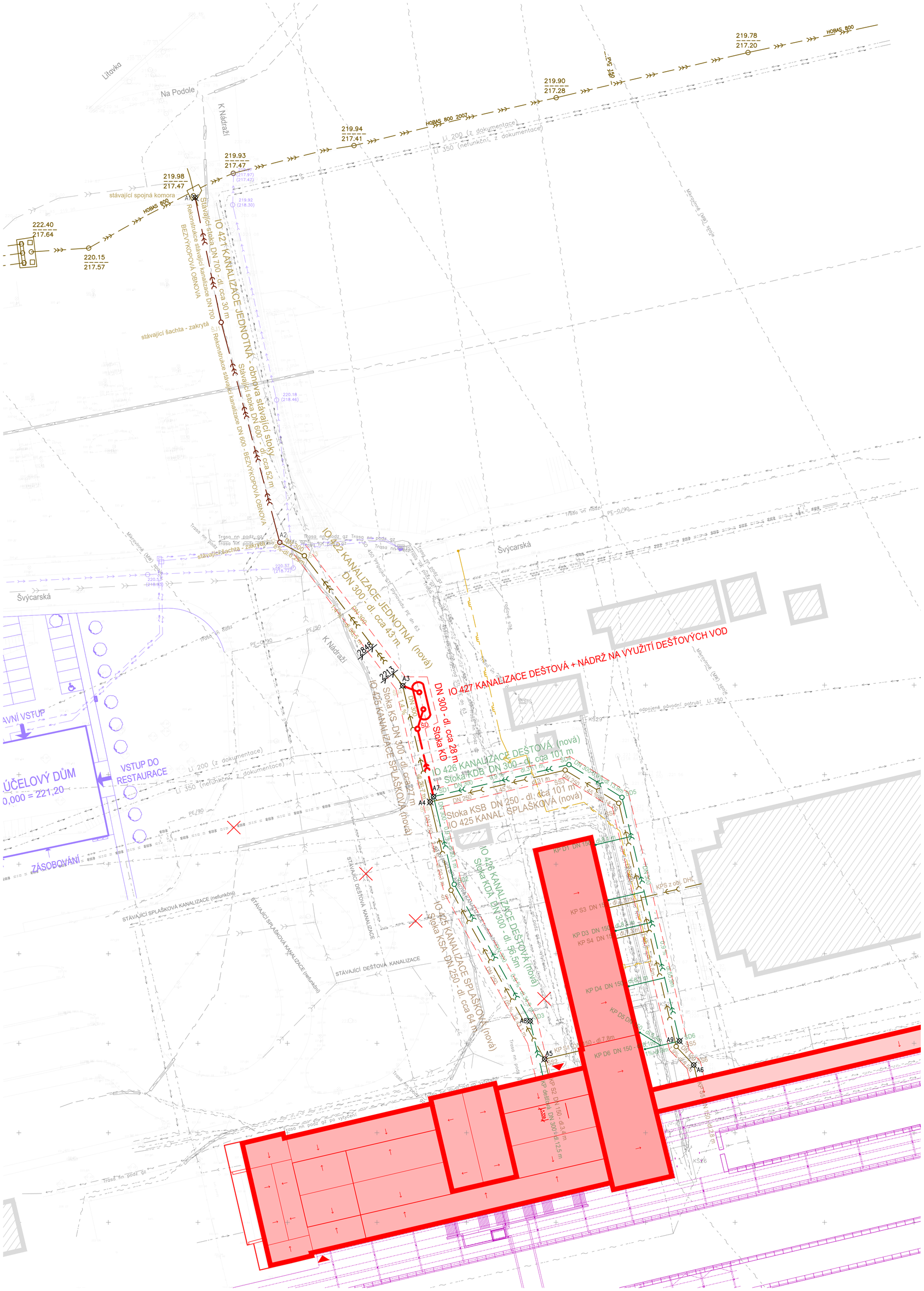


# LEGENDA

## Objektová skladba

### Inženýrské objekty

- IO 421 KANALIZACE JEDNOTNÁ–OBNOVA STÁVAJÍCÍ STOKY
- IO 422 KANALIZACE JEDNOTNÁ (nová)
- IO 425 KANALIZACE SPLAŠKOVÁ (nová)
- IO 426 KANALIZACE DEŠŤOVÁ (nová)
- IO 427 KANALIZACE DEŠŤOVÁ (nová)
- IO 427 NÁDRŽ 32m3 (nová)

### Stavební objekty

- Stávající sousední objekty
- Rekonstrukce výpravní budovy žst. Beroun (SO110)
- Nová plynová kotelna v objektu SŽDC Beroun (souběžná investice SŽDC, řešeno v samostatném stavebním řízení)
- SO 450 – STL Plynová přípojka
- SO 451 – Areálový plynovod
- Objekty na plynovodu (SO 450, SO 451)

## Stávající sítě technické infrastruktury

Povrchové znaky měřené přímo na terénu

- ELEKTRICKÉ VEDENÍ SILOVÉ – PRIS
- POVRCHOVÉ ZNAKY KANALIZACE
- SLOUP DŘEVĚNÝ, KOVOVÝ
- DEŠŤOVÉ SVODY
- OSTATNÍ POVRCHOVÉ ZNAKY BEZ ROZLIŠENÍ DRUHU
- LAMPY, DOPRAVNÍ ZNAČKY

Inženýrské sítě převzaté v digitální formě

- KANALIZACE JEDNOTNÁ VEŘEJNÁ, ve správě VoK Beroun
- SDĚLOVACÍ VEDENÍ – OPTICKÁ SÍŤ (CETIN)
- SDĚLOVACÍ VEDENÍ – RADIOVÁ SÍŤ (CETIN)
- SDĚLOVACÍ VEDENÍ – NEZAMĚŘENÁ SÍŤ (CETIN)
- SDĚLOVACÍ VEDENÍ – SDK (ČD–TELEMATIKA)
- SDĚLOVACÍ VEDENÍ – TELEMATIKA (ČD–TELMATIKA)
- ELEKTRICKÉ VEDENÍ SILOVÉ NN (ČEZ)
- ELEKTRICKÉ VEDENÍ SILOVÉ VN – NAD (ČEZ)
- PLYNOVOD STŘEDOTLAKÝ (GASNET)
- KANALIZACE SPLAŠKOVÁ DN250 PVC – Berounská realitní s.r.o.
- KABEL VN – společnosti Berounská realitní s.r.o.
- KABEL NN – společnosti Berounská realitní s.r.o.

Inženýrské sítě digitalizované z převzatých podkladů správců sítí

- SDĚLOVACÍ VEDENÍ – SDK (ČD–TELMATIKA)
- SDĚLOVACÍ VEDENÍ – TELEMATIKA (ČD–TELMATIKA)
- SDĚLOVACÍ VEDENÍ – MIKROVLNNÉ SPOJE (T–MOBILE)
- SDĚLOVACÍ VEDENÍ – MIKROVLNNÉ SPOJE (VODAFONE)
- VODOVOD (ČESKOMORAVSKÝ CEMENT)
- VODOVOD (SŽDC)
- KANALIZACE JEDNOTNÁ (SŽDC)
- TEPLOVOD (ITES)

## Poznámky

**! ZÁKRES SÍTÍ JE POUZE INFORMATIVNÍ. PŘED ZAPOČETÍM ZEMNÍCH PRACÍ JE POTŘEBA POŽÁDAT SPRÁVCE PŘÍSLUŠNÝCH SÍTÍ O JEJICH VYTYČENÍ !**

- V DOKUMENTACI JSOU ZAKRESLENY PODZEMNÍ VEDENÍ DLE POSKYTNUTÝCH PODKLADŮ JEJICH SPRÁVCŮ. VNITŘNÍ ROZVODY JSOU PASPORTEM VEDENÍ DLE ARCHIVNÍCH DOKUMENTACÍ. V PROSTORU VÝSTAVBY SE MŮŽE VYSKYTOVAT MNOHO DALŠÍCH STARÝCH VNITŘNÍCH ROZVODŮ KVŮLI MNOŽSTVÍ PROVEDENÝCH PŘESTAVEB AREÁLU SPOLEČNOSTI
- PŘI SOUBĚHU A KŘÍŽENÍ SÍTÍ MUSÍ BÝT DODRŽENY NEJMENŠÍ DOVOLENÉ VZDÁLENOSTI PRO KŘÍŽENÍ A SOUBĚHY SÍTÍ DLE ČSN 73 6005 – PROSTOROVÉ USPOŘÁDÁNÍ SÍTÍ TECHNICKÉHO VYBAVENÍ
- PRO VEŠKERÉ TECHNOLOGIE PROVÁDĚNÍ STAVBY JE NUTNO DODRŽOVAT PLATNÉ ČSN, OTP, ZÁSADY BEZPEČNOSTI PRÁCE A TECHNICKÁ DOPORUČENÍ VÝROBCŮ
- VŠECHNY UVEDENÉ ROZMĚRY JE NUTNO ZKONTROLOVAT A DOMĚŘIT NA STAVBĚ. NEPŘESNOSTI VZNIKLÉ PŘI GEODETICKÉM ZAMĚŘENÍ NUTNO ŘEŠIT NA STAVBĚ
- PŘI JAKÉMKOLI NESOULADU PROJEKTU A SKUTEČNÉHO STAVU JE NUTNÁ KONZULTACE S PROJEKTANTEM

Souřadnice stávající šachty ŠJ2 jsou jen orientační (je zakrytá – umístění bude nutné ověřit kopanou sondou)

**Tabulka vytyčovacích bodů**

| Číslo bodu | Souřadnice Y [m] | Souřadnice X [m] |
|---|---|---|
| A1 | 769365,6 | 1053677,1 |
| A2 - ŠJ2 | 769346,6 | 1053754,5 |
| A3 - ŠJ4 | 769319,3 | 1053786,1 |
| A4 - ŠJ5 | 769313,1 | 1053812,1 |
| A5 - ŠS2 | 769287,5 | 1053869,5 |
| A6 - ŠS6 | 769254,2 | 1053870,9 |
| A7 - ŠD1 | 769312,4 | 1053810,9 |
| A8 - ŠD3 | 769290,8 | 1053861,0 |
| A9 - ŠD6 | 769257,4 | 1053865,5 |

## Poznámky:

Upozorňujeme, že podzemní inženýrské sítě zakreslené v situaci je třeba brát jako orientační.

V předaných grafických podkladech jsou veškeré podzemní inženýrské sítě ozn. jako přibližné předpokládané trasy nebo orientační průběhy.

Vzhledem k různým nezdokumentovaným přestavbám není zcela jasné, zda jsou v předaných podkladech zakresleny všechny sítě v předmětné lokalitě.

Před započetím zemních prací je nutné požádat správce příslušných sítí o jejich vytyčení.

Upozorňujeme na dvě stávající kanalizační šachty, ozn. ŠJ1 a ŠJ2, patrné z pořízeného TV záznamu, kde jsou ozn. ŠN1 a ŠN 2, které jsou zakryté a na povrchu nejsou viditelné Umístění šachet ŠJ1 (ŠN1) a ŠJ2 (ŠN2) bude nutné ověřit kopanými sondami.

N

0 5 10 15 20 25m

| ZMĚNA | DATUM | PODPIS |
|---|---|---|
| | | |

OBJEDNATEL

SPRÁVA ŽELEZNIC

**Správa železnic, státní organizace**
Praha 1 - Nové Město, Dlážděná 1003/7, PSČ 110 00
**Stavební správa západ**
Sokolovská 278/1955, 190 00 Praha 9

S–JTSK ±0,000 = 222,06 m n.m. Bpv

**PROJEKTOVÁ, INŽENÝRSKÁ A KONZULTAČNÍ ORGANIZACE**
CERTIFIKÁT ISO 9001
VPÚ DECO PRAHA a.s., PODBABSKÁ 1014/20, 160 00 PRAHA 6
DIČ CZ60193280
www.vpupraha.cz

VPÚ DECO PRAHA a.s.

| PROJEKTANT | VYPRACOVAL | KONTROLA | HL.INŽ.PROJEKTU |
|---|---|---|---|
| Ludmila Šabatová | Ludmila Šabatová | Ing. Milan Hlava | Martin Pražský |

ATELIÉR POZEMNÍCH STAVEB

**REKONSTRUKCE VÝPRAVNÍ BUDOVY V ŽST. BEROUN**
**Nové kanalizační stoky pro odvádění splaškových a dešťových vod**
IO427 Kanalizace dešťová a nádrž na využití dešťových vod

| | |
|---|---|
| ČÍSLO ZAKÁZKY | 2–0478–03/40 |
| DOKUMENTACE | DPS |
| MĚŘÍTKO | 1:500 |
| DATUM | 05.2020 |
| POČET FORMÁTŮ | 6 A4 |

OBSAH PŘÍLOHY: **Situace 1:500**

| ČÁST | ČÍSLO PŘÍLOHY | ČÍSLO KOPIE |
|---|---|---|
| D | 02 | |

KÓD

DOKUMENTACI LZE UŽÍVAT POUZE VE SMYSLU PŘÍSLUŠNÉ SMLOUVY O DÍLO. VÝKRES, ČI JEHO ČÁST, MŮŽE BÝT KOPÍROVÁN NEBO JINÝM ZPŮSOBEM ROZŠIŘOVÁN POUZE PO PŘEDCHOZÍM SOUHLASU VPÚ DECO PRAHA a.s.