SITUACE KABELIZACE
PS 703 DOK V ÚSEKU ÚSTÍN. L. ST. 5 ÚPOŘINY - SVĚTEC

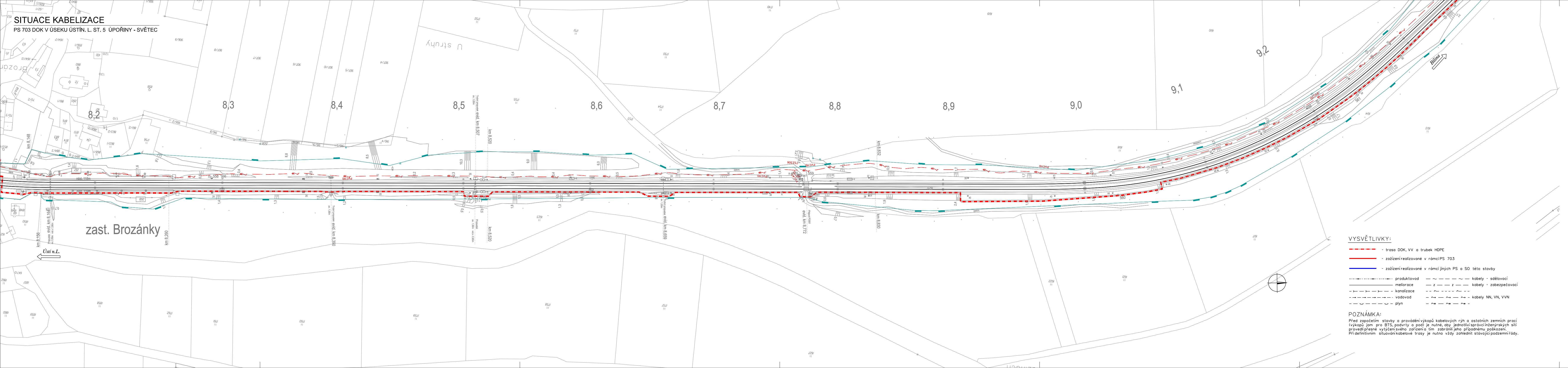
8,2
8,3
8,4
8,5
8,6
8,7
8,8
8,9
9,0
9,1
9,2
U struhy
zast. Brozánky
Ústí n.L.
Bílina
km 8,148
km 8,156
Propustek evid. km 8,164 sv.1,00m vol.v.1,00m
km 8,260
nást. 118m
nást. 119m
Trubní propustek evid. km 8,390 sv. 1,00m
Propustek evid. km 8,507 sv. 1,00m vol.v. 0,95m
km 8,520
km 8,520
Trubní propustek evid. km 8,659 sv. 1,00m
Přejezd P2081 evid. km 8,772
km 8,832
km 8,830
PVC110
TS2306
zpevn.
štěrk

VYSVĚTLIVKY:

- trasa DOK, VV a trubek HDPE
- zažízení realizované v rámci PS 703
- zažízení realizované v rámci jiných PS a SO této stavby

produktovod		kabely - sdělovací	
meliorace		kabely - zabezpečovací	
kanalizace			
vodovod		kabely NN, VN, VVN	
plyn			

POZNÁMKA:

Před započetím stavby a provádění výkopů kabelových rýh a ostatních zemních prací (výkopů jam pro BTS, podvrty a pod) je nutné, aby jednotliví správci inženýrských sítí provedli přesné vytýčení svého zařízení a tím zabránili jeho případnému poškození. Při definitivním situování kabelové trasy je nutno vždy zohlednit stávající podzemní řády.

VÝŠKOVÝ SYSTÉM Bpv   SOUŘADNICOVÝ SYSTÉM S-JTSK   ±0,000 = xxx,xx m n. m.

Číslo změny:	Obsah změny:	Datum změny:
01	-	-
02	-	-
03	-	-

Investor:
Správa železniční dopravní cesty, s.o.
Dlážděná 1003/7, 110 00 Praha 1

Stavební správa západ se sídlem v Praze
Sokolovská 278/1955, 190 00 Praha 9

Generální projektant:
SUDOP PRAHA a.s.
Olšanská 1a, 130 80 Praha 3
tel.: +420 267 094 111
fax: +420 224 230 316
e-mail: praha@sudop.cz

Hlavní inženýr projektu: ING. OLDŘICH HORA
Garant profese: ING. OLDŘICH HORA

Středisko:
ELEKTROTECHNIKY, TRAKCE, SDĚLOVACÍ A ZABEZPEČOVACÍ TECHNIKY

Vedoucí střediska:	Odpovědný projektant SO, IO, PS:	Vypracoval:	Kontroloval:
ING. MARTIN RAIBR	Reiterman ALEŠ REITERMAN	Reiterman ALEŠ REITERMAN	ING. OLDŘICH HORA

Název akce: **GSM-R ÚSTÍ NAD LABEM - CHOMUTOV**	Číslo smlouvy: 17 035 208 Projektový stupeň: DUR
Část: ŽELEZNIČNÍ SDĚLOVACÍ ZAŘÍZENÍ D.2.7 KABELIZACE PS 703 DOK V ÚSEKU ÚSTÍN. L. ST. 5 ÚPOŘINY - SVĚTEC	Datum: 03/2019 Číslo části: D.2.7
Název přílohy: **SITUACE, PS 703**	Měřítko: 1:1000 Počet formátů: 7A4 Číslo přílohy: **2.3.9**

DOKUMENT LZE UŽÍVAT POUZE VE SMYSLU PŘÍSLUŠNÉ SMLOUVY O DÍLO. ŽÁDNÁ JEHO ČÁST NEMŮŽE BÝT DLE ZÁKONA č.121/2000 Sb. KOPÍROVÁNA NEBO JINÝM ZPŮSOBEM ROZŠIŘOVÁNA BEZ SOUHLASU SUDOP PRAHA a.s.