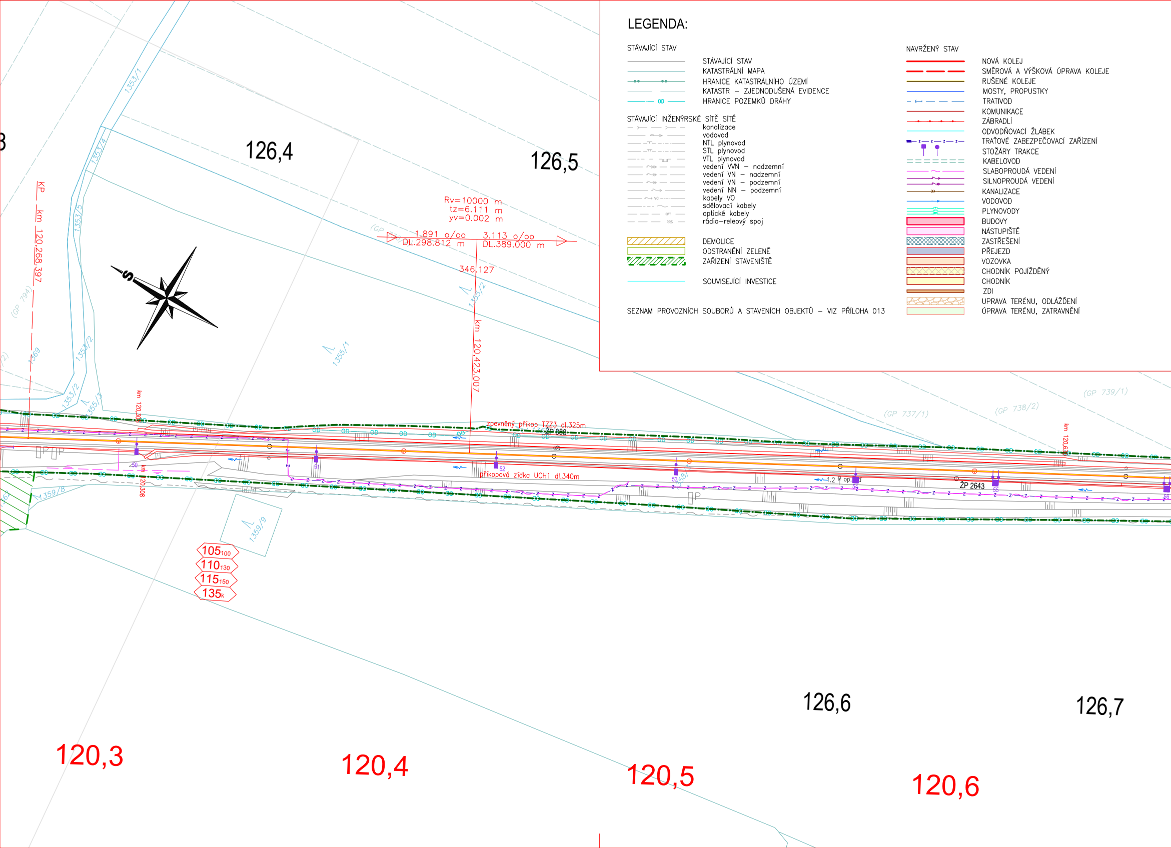
126,4
126,5
126,6
126,7
120,3
120,4
120,5
120,6
KP km 120,268.397
Rv=10000 m
tz=6.111 m
yv=0.002 m
1.891 o/oo
DL.298.812 m
3.113 o/oo
DL.389.000 m
346.127
km 120,423.007
km 120,308
zpevněný příkop TZZ3 dl.325m
příkopová zídka UCH1 dl.340m
ŽP 088
ŽP 2643
1.2
50
51
52
53
54
55
56
105 100
110 130
115 150
135 k
S
1353/1
1353/4
1353/5
1353/2
1355/1
1355/2
1355/3
1359/8
1359/9
(GP 794)
(GP 737/1)
(GP 738/2)
(GP 739/1)

LEGENDA:

STÁVAJÍCÍ STAV

- STÁVAJÍCÍ STAV
- KATASTRÁLNÍ MAPA
- HRANICE KATASTRÁLNÍHO ÚZEMÍ
- KATASTR – ZJEDNODUŠENÁ EVIDENCE
- HRANICE POZEMKŮ DRÁHY

STÁVAJÍCÍ INŽENÝRSKÉ SÍTĚ SÍTĚ

- kanalizace
- vodovod
- NTL plynovod
- STL plynovod
- VTL plynovod
- vedení VVN – nadzemní
- vedení VN – nadzemní
- vedení VN – podzemní
- vedení NN – podzemní
- kabely VO
- sdělovací kabely
- optické kabely
- rádio–releový spoj

- DEMOLICE
- ODSTRANĚNÍ ZELENĚ
- ZAŘÍZENÍ STAVENIŠTĚ

- SOUVISEJÍCÍ INVESTICE

SEZNAM PROVOZNÍCH SOUBORŮ A STAVENÍCH OBJEKTŮ – VIZ PŘÍLOHA 013

NAVRŽENÝ STAV

- NOVÁ KOLEJ
- SMĚROVÁ A VÝŠKOVÁ ÚPRAVA KOLEJE
- RUŠENÉ KOLEJE
- MOSTY, PROPUSTKY
- TRATIVOD
- KOMUNIKACE
- ZÁBRADLÍ
- ODVODŇOVACÍ ŽLÁBEK
- TRAŤOVÉ ZABEZPEČOVACÍ ZAŘÍZENÍ
- STOŽÁRY TRAKCE
- KABELOVOD
- SLABOPROUDÁ VEDENÍ
- SILNOPROUDÁ VEDENÍ
- KANALIZACE
- VODOVOD
- PLYNOVODY
- BUDOVY
- NÁSTUPIŠTĚ
- ZASTŘEŠENÍ
- PŘEJEZD
- VOZOVKA
- CHODNÍK POJIŽDĚNÝ
- CHODNÍK
- ZDI
- UPRAVA TERÉNU, ODLÁŽDĚNÍ
- ÚPRAVA TERÉNU, ZATRAVNĚNÍ

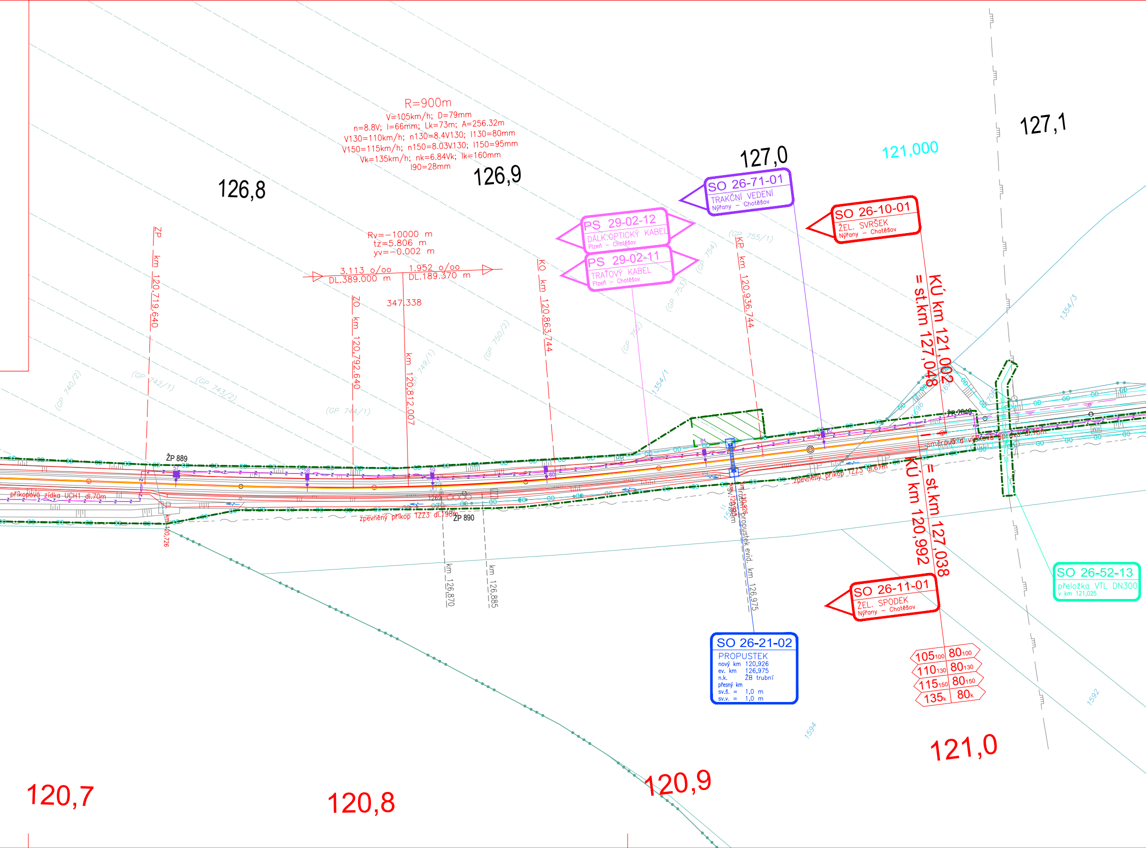
R=900m
V=105km/h; D=79mm
n=8.8V; I=66mm; Lk=73m; A=256.32m
V130=110km/h; n130=8.4V130; I130=80mm
V150=115km/h; n150=8.03V130; I150=95mm
Vk=135km/h; nk=6.84Vk; Ik=160mm
I90=28mm
126,8
126,9
127,0
127,1
121,000
SO 26-71-01
TRAKČNÍ VEDENÍ
Nýřany – Chotěšov
SO 26-10-01
ŽEL. SVRŠEK
Nýřany – Chotěšov
PS 29-02-12
DÁLK.OPTICKÝ KABEL
Plzeň – Chotěšov
PS 29-02-11
TRAŤOVÝ KABEL
Plzeň – Chotěšov
Rv=−10000 m
tz=5.806 m
yv=−0.002 m
3.113 o/oo
DL.389.000 m
1.952 o/oo
DL.189.370 m
347.338
ZP km 120,719.640
ZO km 120,792.640
km 120,812.007
KO km 120,863.744
KP km 120,936.744
KÚ km 121,002
= st.km 127,048
KÚ km 120,992
= st.km 127,038
ŽP 889
ŽP 890
příkopová zídka UCH1 dl.70m
zpevněný příkop TZZ3 dl.198m
zpevněný příkop TZZ3 dl.67m
směrová a výšková
km 120,726
km 126,870
km 126,885
km 120,926
km 120,925
sv. 0,90m
trubní propustek evid. km 126,975
SO 26-21-02
PROPUSTEK
nový km 120,926
ev. km 126,975
n.k. ŽB trubní
přesný km
sv.š. = 1,0 m
sv.v. = 1,0 m
SO 26-11-01
ŽEL. SPODEK
Nýřany – Chotěšov
SO 26-52-13
přeložka VTL DN300
v km 121,025
105₁₀₀ | 80₁₀₀
110₁₃₀ | 80₁₃₀
115₁₅₀ | 80₁₅₀
135ₖ | 80ₖ
(GP 740/2)
(GP 742/1)
(GP 743/2)
(GP 744/1)
749/1)
(GP 750/2)
(GP 752)
(GP 753)
(GP 754)
(GP 755/1)
1354/1
1354/3
1592
1594
1269
57
58
59
60
61
62
120,7
120,8
120,9
121,0

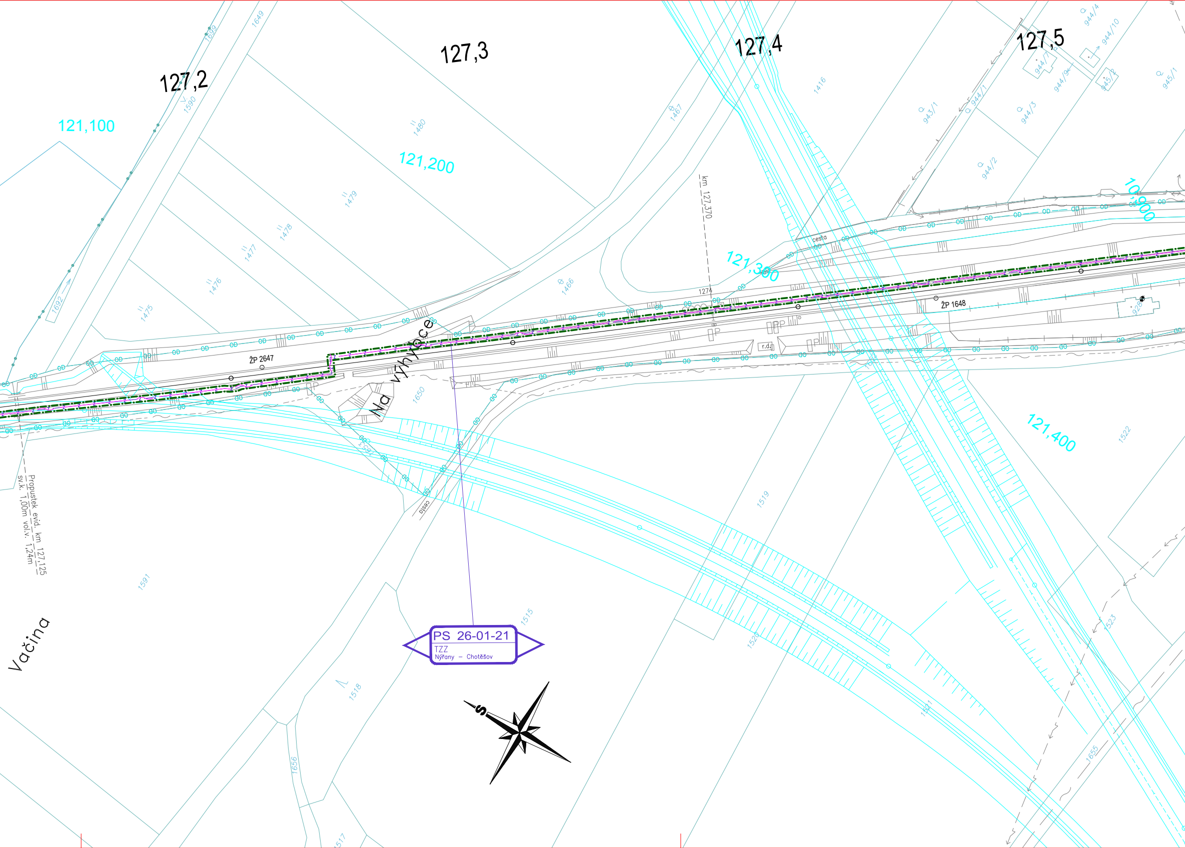
127,2
127,3
127,4
127,5
121,100
121,200
121,300
121,400
10,900
km 127,370
1274
ŽP 2647
ŽP 1648
Na výhybce
cesta
cesta
r.d.
Vačina
Propustek evid. km 127,125
sv.k. 1,00m vol.v. 1,24m
PS 26-01-21
TZZ
Nýřany – Chotěšov
S
1699
1649
1590
1692
1480
1479
1478
1477
1476
1475
1467
1466
1416
1650
1591
1515
1518
1519
1520
1521
1522
1523
1655
1656
1517
943/1
943/2
944/1
944/2
944/3
944/4
944/7
944/9
944/10
945/1
945/2
928

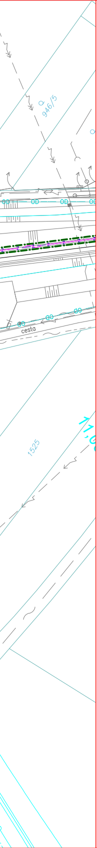
946/5
OD
cesto
1525
11,0

ČISTOPIS 09/2020

Změna:	Název změny:	Datum:	Provedl:	Podpis:

Investor, objednatel:

SPRÁVA ŽELEZNIC

Správa železnic, s. o.
Dlážděná 1003/7
110 00 Praha 1 - Nové Město

Korespondenční adresa:

Správa železnic, s. o.
Stavební správa západ
Sokolovská 278/1955
190 00 Praha 9

METROPROJEKT Praha a.s.
Argentinská 1621/36
170 00 Praha 7
gen. ředitel: Ing. David Krása
tel.: +420 296 154 105
www.metroprojekt.cz
info@metroprojekt.cz

METROPROJEKT

Souprava číslo:

HIP: **Ing. Václav Křivánek** Podpis:
tel.: **+420 296 154 330**

Specialista profese: **Ing. Václav Křivánek** Podpis:

Stupeň: **DUR**

Název a účel díla:

Modernizace trati Plzeň - Domažlice - st. hranice SRN, 2. stavba, úsek Plzeň (mimo) - Nýřany - Chotěšov (mimo)

Zpracovatelské středisko: **S-60**
tel.: **+420 296 154 247**

Vedoucí střediska: **Ing. Petr Zobal** Podpis:

Odpovědný projektant: **dle PS a SO** Podpis:

Název části díla:

Situační výkresy

C

Vypracoval: **Olga Autratová** Podpis:

Kontroloval: **Ing. Václav Křivánek** Podpis:

Skart. znak: **V20/2041** Datum: **09/2020**

Počet formátů: **7 x A4** Měřítko: **1:1000**

Název přílohy:

C.2. Koordinační situace - 10. díl

Číslo desek.:

Číslo příl.: **012**

IČD:						
	17	7062	03	02	00	00