SITUAČNÍ VÝKRES km 72,2 - 73,4
M 1:1000

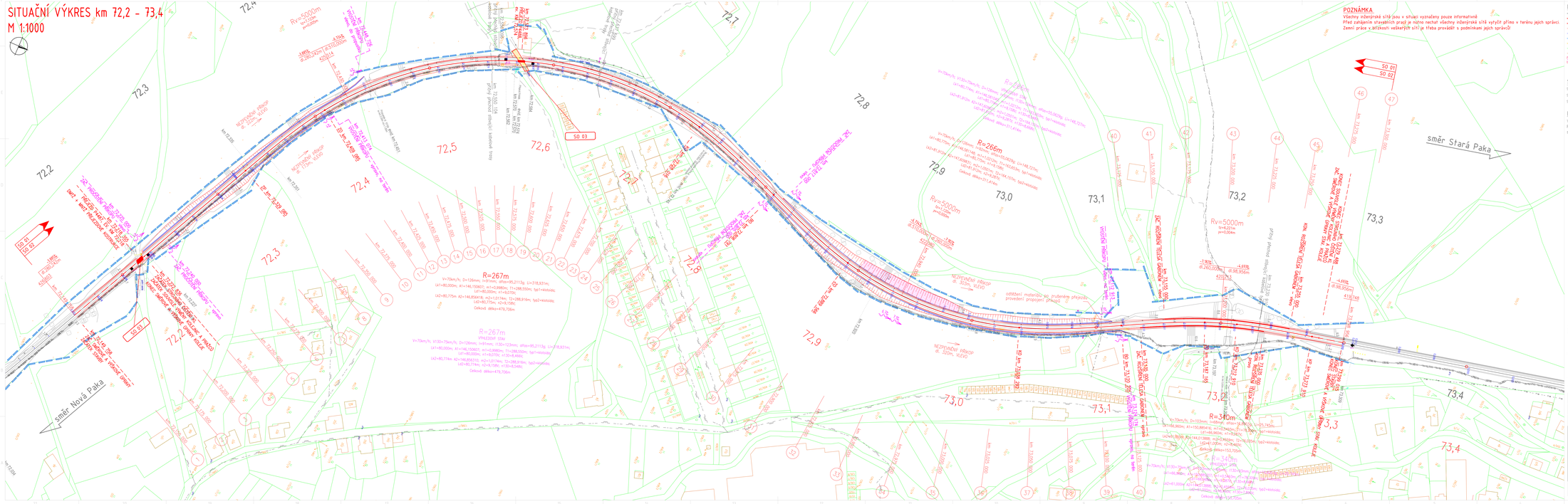

POZNÁMKA

Všechny inženýrské sítě jsou v situaci vyznačeny pouze informativně
Před zahájením stavebních prací je nutno nechat všechny inženýrské sítě vytýčit přímo v terénu jejich správci
Zemní práce v blízkosti veškerých sítí je třeba provádět s podmínkami jejich správců

LEGENDA GRAFICKÉHO ZNAČENÍ

- Kolej stávající stav
- Nový stav
- Směrová a výšková úprava stávající koleje
- Nové hrany KL, banketu, svahů
- Prodlužené příkopy
- Hranice drážního pozemku
- Demolice
- Hranice parcel
- Hranice budov
- Ochrana svahů proterozní kokosovou sítí

LEGENDA STÁVAJÍCÍCH INŽENÝRSKÝCH SÍTÍ

- CETIN podzemní
- CETIN nadzemní
- CETIN NN a elektropřípojky
- ČEZ PODZEMNÍ DO 1 kV
- ČEZ NADZEMNÍ DO 1kV
- ČEZ NADZEMNÍ DO 35kV
- ČD TELEMATIKA
- PLYN NTL RVE
- PLYN STL RVE
- SSZT SŽDC
- SEE SŽDC

SEZNAM PS a SO

SO 01	Železniční spodek
SO 02	Železniční svršek
SO 03	Železniční přejezdy km 72,150 - 73,300

POZNÁMKA

Ve výkrese jsou u směrových motivů dvojí popisy oblouků. Červený popis jsou návrhové parametry pro rychlost V. Fialovou barvou jsou navrženy výhledové parametry pro rychlostní profily V i V130. Zavedení rychlosti V130 není součástí této opravné práce.

Část D.2.1

TÚDÚ 1401 16 Nová Paka - Stará Paka

Generální projektant:

PRODIN

PRODIN A.S.
JIRÁSKOVA 169 DIČ: CZ25292161
530 02 PARDUBICE IČO: 25292161

Zpracovatel dílčí části dokumentace: Souřadnicový systém JTSK, Výškový systém Bpv

Vypracoval: Ing. Jan Hašek	Zodp. projektant: Ing. Jan Hašek	Kontroloval: Ing. Petr Burda	PRODIN A.S. JIRÁSKOVA 169 DIČ: CZ25292161 530 02 PARDUBICE IČO: 25292161
Kraj: Královehradecký	Trafový úsek/Obec: Nová Paka - Stará Paka		
Investor: Správa železnic, státní organizace, Dlážděná 1003/7, 110 Praha 1			
Akce: "Oprava trati v úseku Nová Paka - Stará Paka" SO 01 Železniční spodek; SO 02 Železniční svršek SO 03 Železniční přejezdy km 72,150 - 73,300			Formát: 14xA4
			Datum: 07/2020
			Úřel: ZPD
			Č. zakázky: 3110-20-047
			Změna: / Č. kopie:
			Měřítko: 1:1000
Obsah přílohy: SITUAČNÍ VÝKRES km 72,2 - 73,4			Část dokumentace: D.2.1 / Č. přílohy: 2