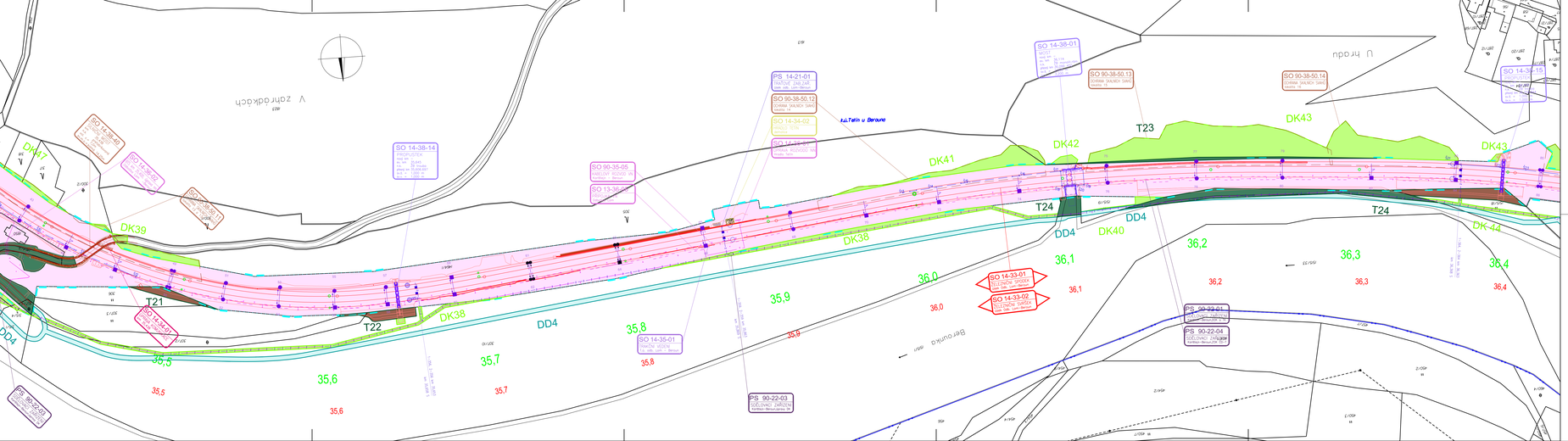

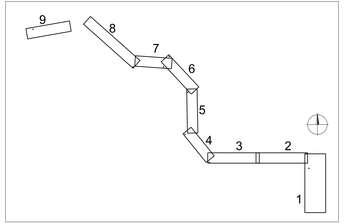

DK1	Zábor dočasný do 1 roku
DD1	Zábor dočasný nad 1 rok
T1	Zábor trvalý ostatní
T21	Zábor trvalý na půdě ZPF
T7	Zábor trvalý na půdě PUPFL
	UMVŽST
	Nemovitost ve vlastnictví ČR s právem hospodaření pro Správu železnic s.o.
	Nemovitost ve vlastnictví Českých drah a.s.
	Hranice dráhy
	Hranice katastrálního území
k.ú. Tetín	Název katastrálního území
207/4	Hranice parcel katastru nemovitosti

Operační program Doprava

Evropská unie
Investice do vaší budoucnosti
Fond soudržnosti

Orientační schéma:

Autorizovaná osoba:
Razítko:
č. autorizace:
Datum:
Podpis:

Revize:	Datum:	Popis změny:	Provedl:

Stavebník/investor:	**Správa železnic, státní organizace**
Adresa:	Dlážděná 1003/7, 110 00 Praha 1
Zástupce investora:	Stavební správa západ
Adresa zástupce investora:	Sokolovská 1952/278, 190 00 Praha 9
Kontakt:	e-mail: SSZ\ceb@szdc.cz

Zhotovitel stavby:	**METROPROJEKT Praha a.s.**
Adresa:	Argentinská 1621/38, 170 00 Praha 7
Kontakt:	tel.: +420 299 194 102
	e-mail: info@metroprojekt.cz
Zhotovitel objektu:	**PRAGEMA a. s. o.**
Adresa:	Na Pankráci 1062/58, 140 00 Praha 4
Kontakt:	tel.: +420 241 480 809
	e-mail: pragema@pragema.cz

HIP:	Zpracoval/ev.:	Kontroloval (jméno):	Zpracovatel příkazu:
Ing. Petr Hofman	Ing. Leoš Pazde	Ing. Bořivoj Ondrej	Jana Bartůňková

Název stavby/akce:	**Optimalizace tratí Karlštejn (mimo) - Beroun (mimo)**		Kmen: **N6316B0376**
Název části:	Katastrální situační výkres		Číslo/kat.: **20_7911**
Název objektu:			Označení části: **C.0**
			Číslo objektu: **-**
Název přílohy:			Číslo přílohy: **1.007**
Název dílčí části přílohy:	Situace č. 7 - TU 0202, km 35,5 - 36,4		Part:
K-M:	Katastrální území: Tetín, Pozdětín, Srbsko a Karlštejn, Tetín u Berouna, Berouna	TUDU:	
Mítko/výkr.:	1:1000	202212	
Dokumentace:			
Stupeň dokumentace:	Datum zpracování:	Formát:	Měřítko:
DSP+PDPS	9.12.2020	A 0/4	1 : 1000

| Kmen | | |