

Měřítko 1:100

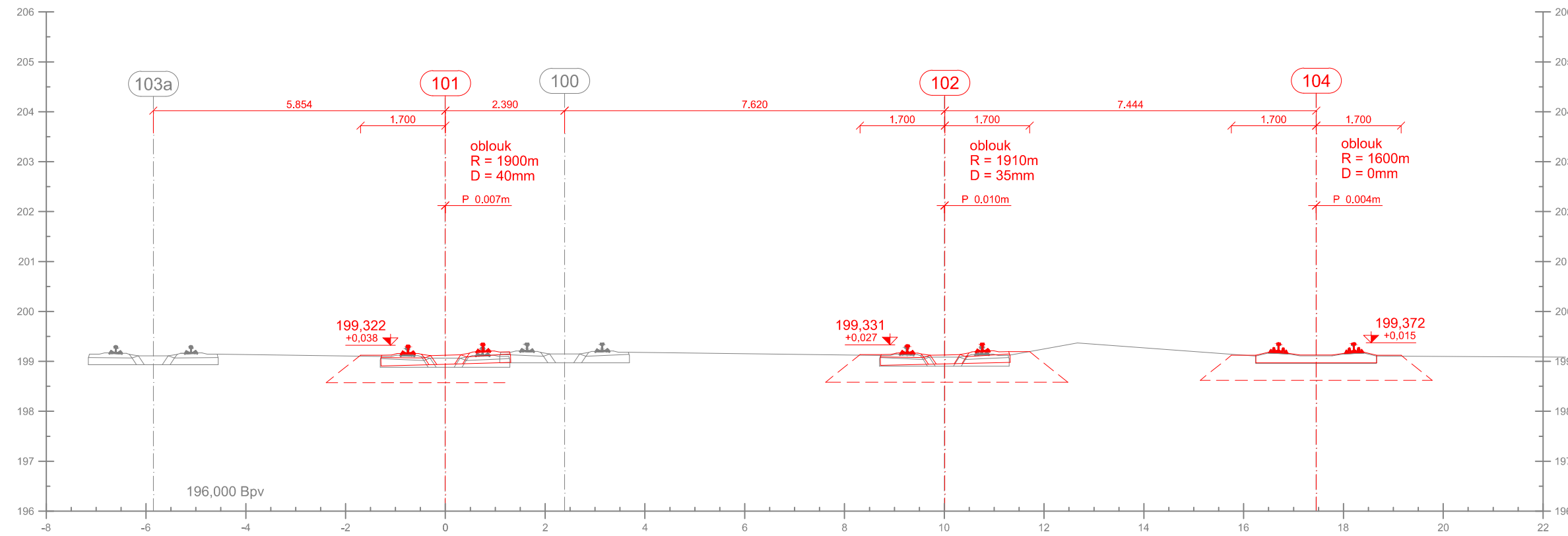

Měřítko 1:100

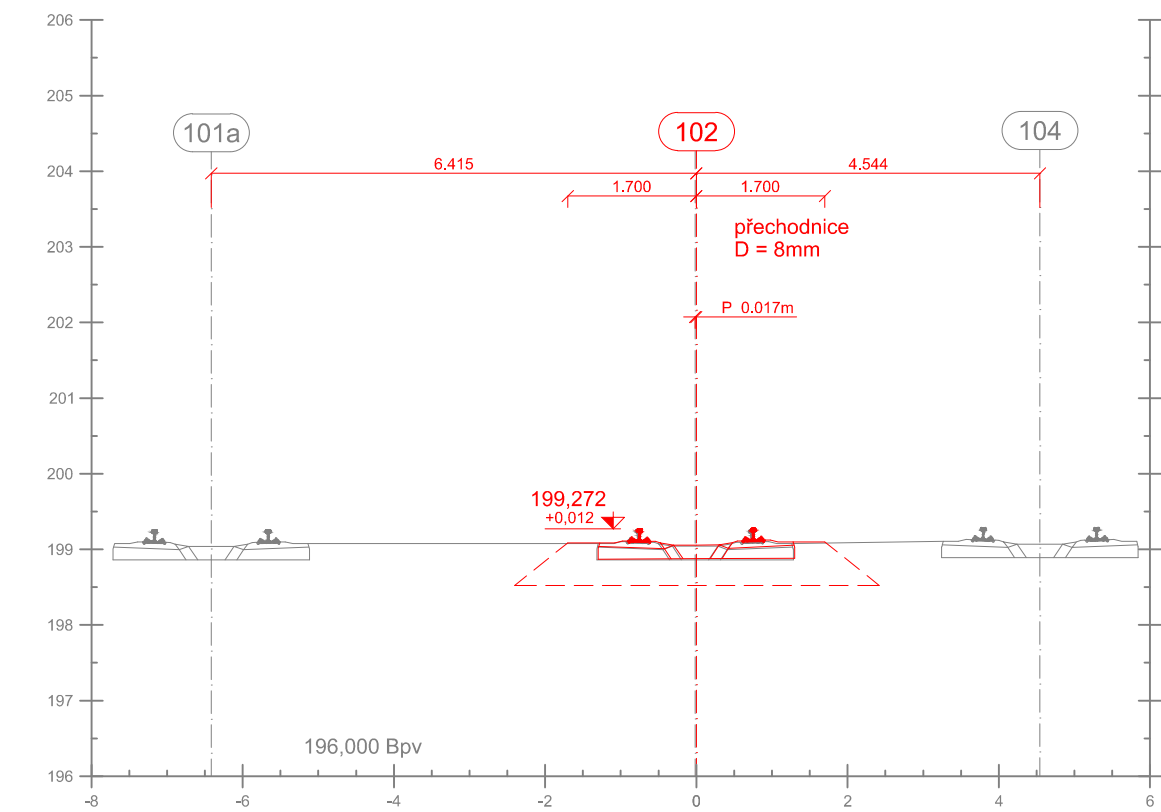

Měřítko 1:100

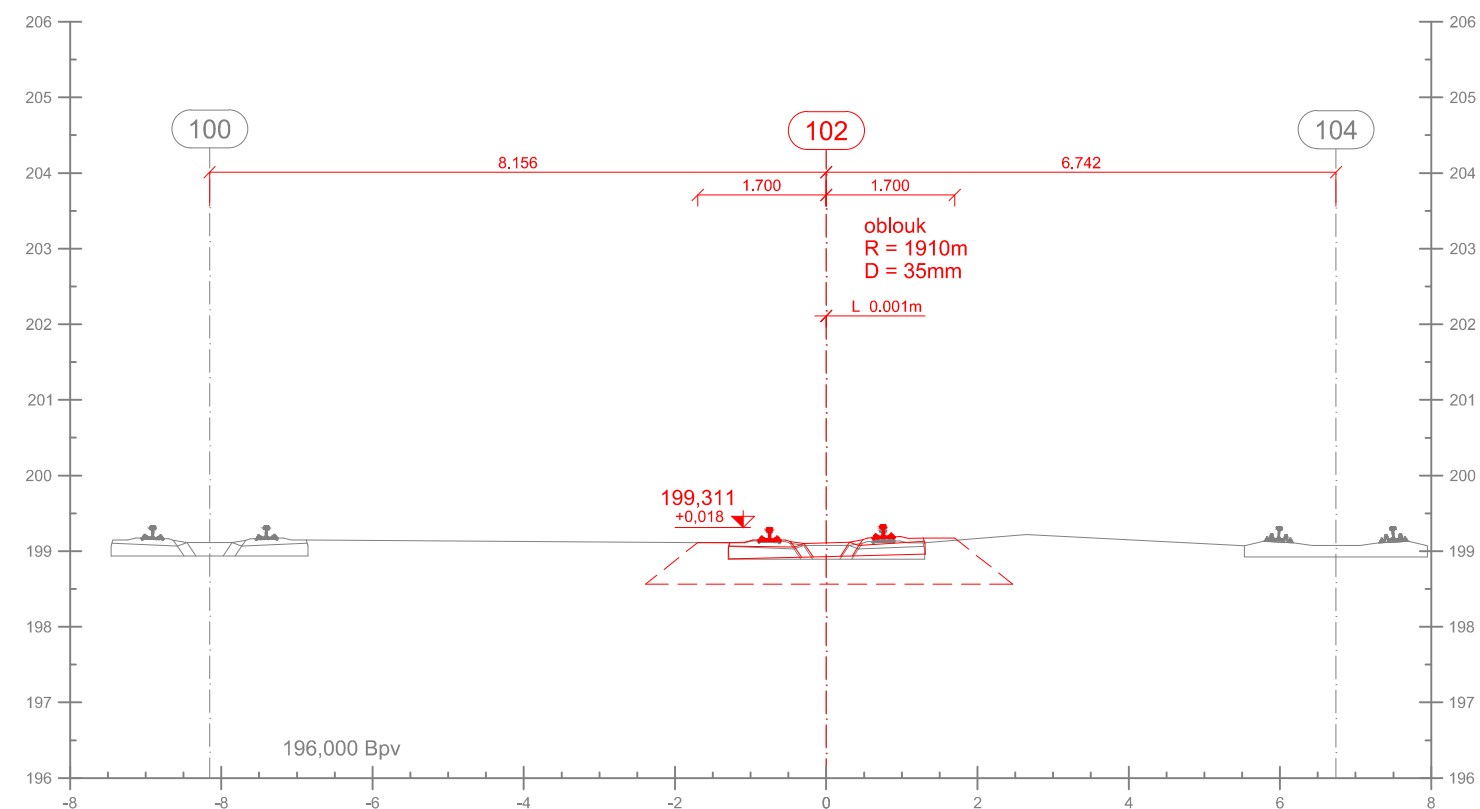

Měřítko 1:100

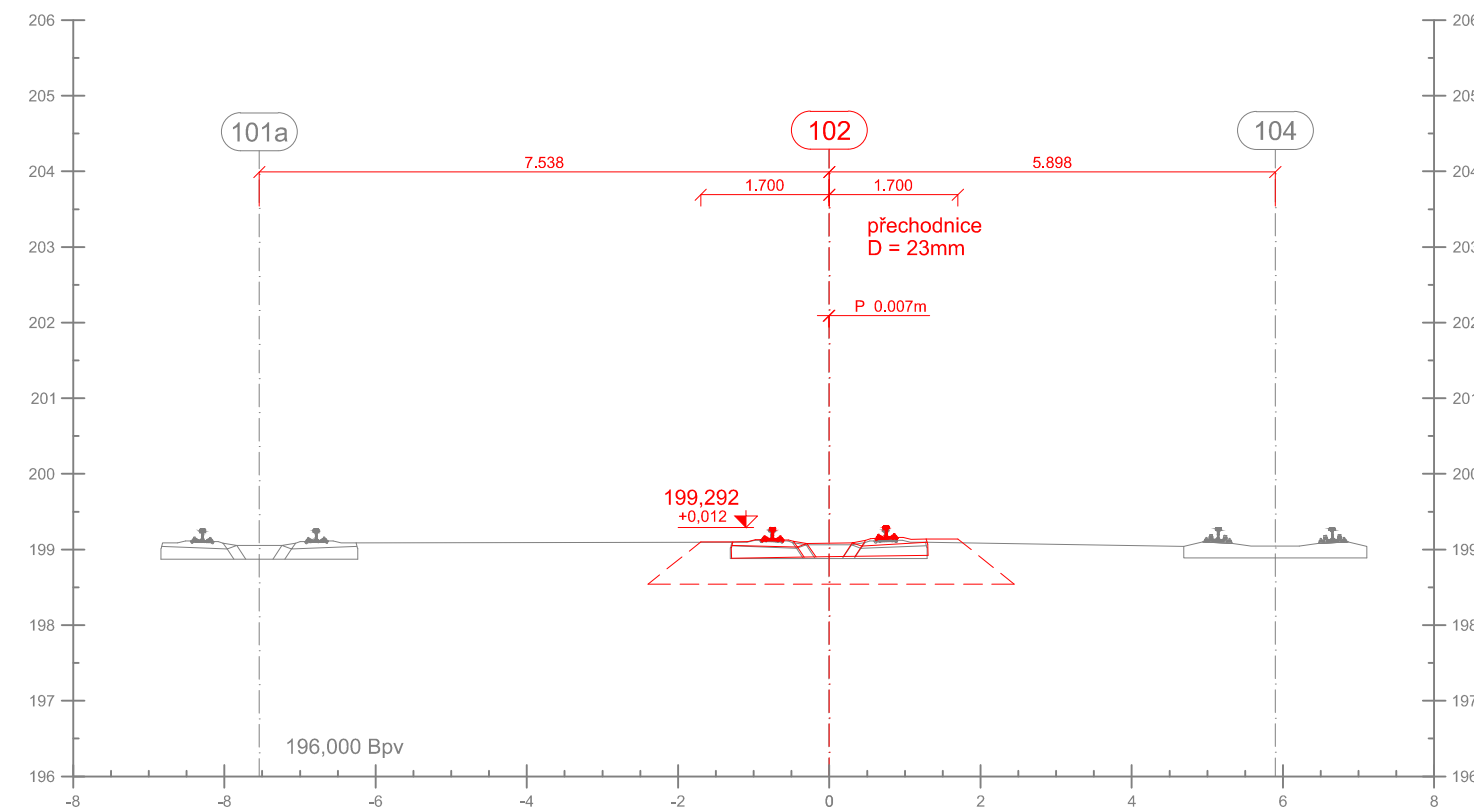

Měřítko 1:100

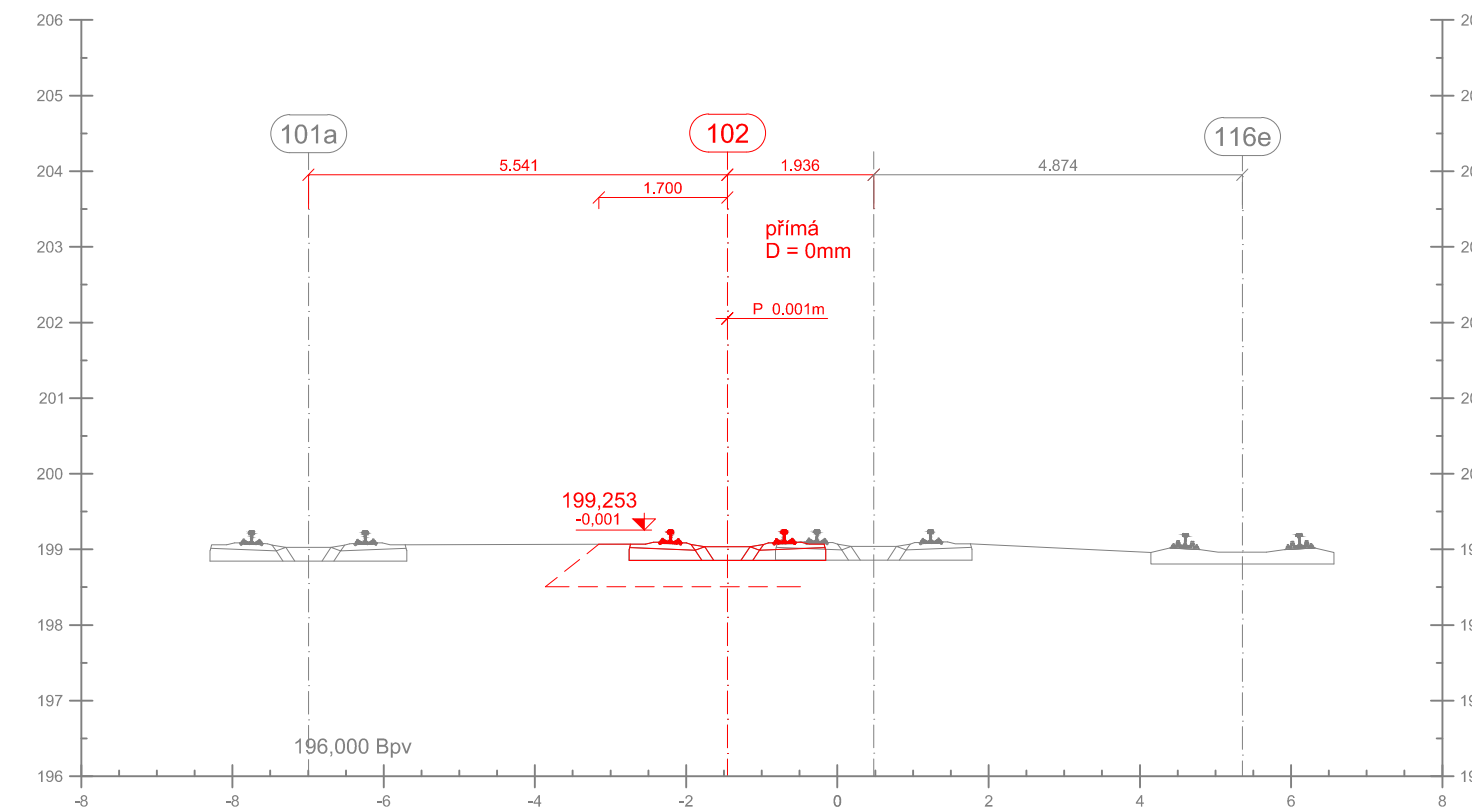

Výškový systém: Bpv

Přehled verzí příloh				
Číslo	Datum	Popis změny	Jméno	Podpis
02	30.11.2019	DUSP a PDPS se zpracovanými připomínkami	Ing. Martin Peterka	
01	20.4.2019	Dokumentace k připomínkám SŽDC	Ing. Martin Peterka	
Zadavatel: Správa železniční dopravní cesty, státní organizace Dlážděná 1003/7, Praha 1 - Nové Město 110 00 SŽDC s.o., Stavební správa západ Sokolovská 278/1955, Praha 9 190 00				
Zhotovitel: PROJEKT servis spol. s r.o. U Elektry 830/2b, Praha 9 - Hloubětín 198 00 IČ: 49823141 tel.: 281 090 860 www.projekt-servis.cz firma@projekt-servis.cz				
Hlavní inženýr projektu:  Ing. Bc. Martin Verner			Zástupce hlavního inženýra projektu  Ing. Michaela Kopálová	
Zpracovatel části: PROJEKT servis spol. s r.o. U Elektry 830/2b, Praha 9 - Hloubětín 198 00 IČ: 49823141 tel.: 281 090 860 www.projekt-servis.cz firma@projekt-servis.cz				
Vypracoval:  Ing. Martin Peterka		Kontroloval:  Ing. Bc. Martin Verner		Odpovědný projektant:  Ing. Bc. Martin Verner
KRAJ: Středočeský		OKRES: Kolín		OÚ: Kolín
Název akce: Zajištění bezbariérového přístupu na nástupiště v ŽST Kolín				
Část: D.2.1.1 KOLEJOVÝ SVRŠEK A SPODEK SO 10-10-01 Železniční svršek, ŽST Kolín SO 10-11-01 Železniční spodek, ŽST Kolín			Číslo zakázky: ZAK-2018-47	
Příloha: PŘÍČNÉ ŘEZY km 348,050 - 348,150			Stupeň: DUSP a PDPS	
			Datum: 11/2019	
			Měřítko: 1:100	
			Formát: 5 x A4	
Verze: 02			Část: D.2.1.1.1	Č. přílohy: 5.6