

ŘEZ B-B – BOURACÍ PRÁCE
M1:50

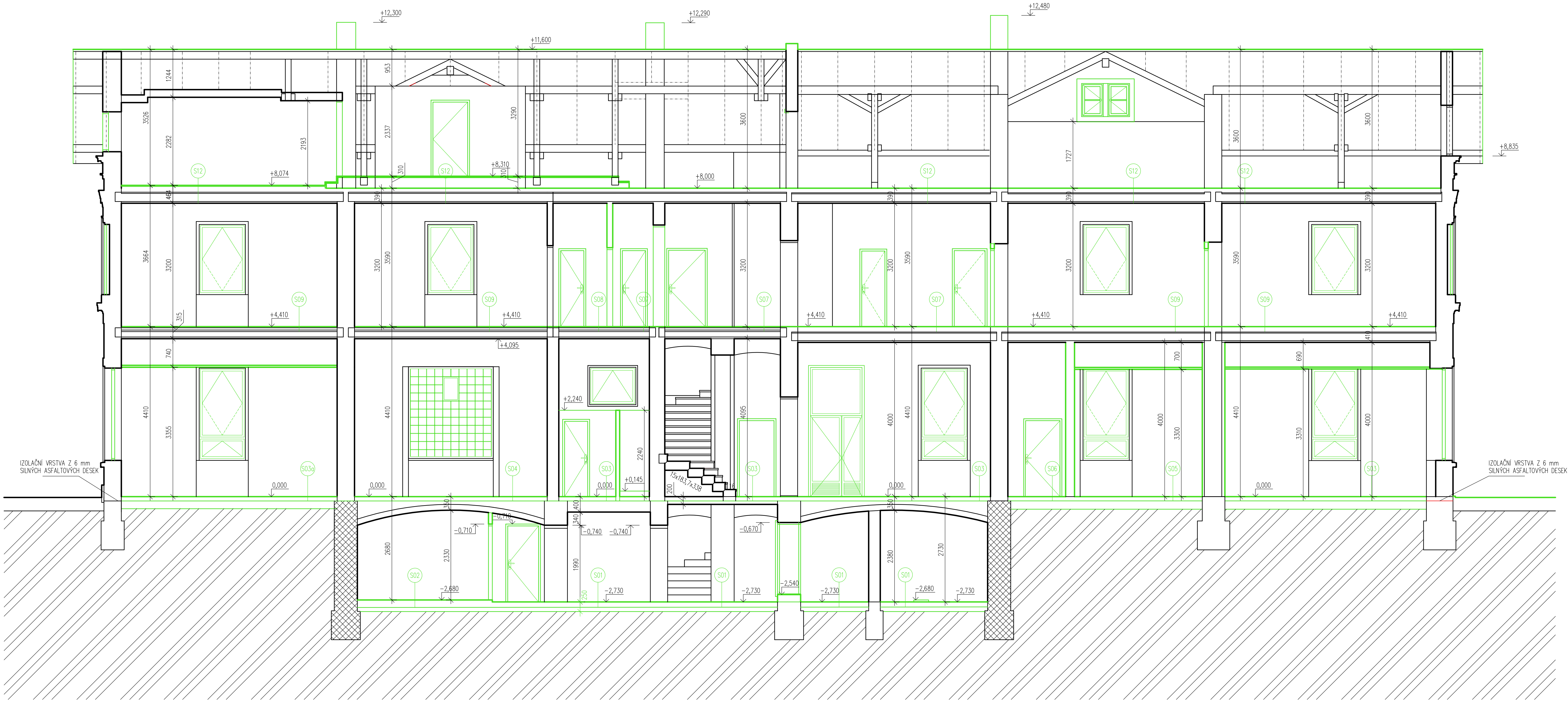

LEGENDA MATERIÁŮ

- STÁVAJÍCÍ CHELNÉ ZDIVO
- STÁVAJÍCÍ SMÍŠENÉ ZDIVO
- BOURANÉ KONSTRUKCE
- ZEMINA

0,000 = 396,670 m.n.m., B.p.v

Název akce: SVĚTLÁ NAD SÁZAVOU ON - REKONSTRUKCE	Investor: Správa železnic, státní organizace Dřážská 1003/7 110 00 Praha 1
Dílčí část - profese: SO-101 REKONSTRUKCE VÝPRAVNÍ BUDOVY ARCHITEKTONICKO-STAVEBNÍ ŘEŠENÍ LD projekt s.r.o., Leskaučova 2856/6, 628 00 Brno, IČ: 283 58 562 email: daniel@ldprojekt.cz	HIP: LD projekt s.r.o. Ing. Lukáš Daněš, Ph.D. Leskaučova 2856/6, 628 00 Brno email: daniel@ldprojekt.cz
Odpovědný projektant: Ing. Lukáš Daněš, Ph.D., Adéla Šimádová	Datum: 10/2020 Formát: 10 x A4 Zakázka č.:
Stupeň dokumentace: DSP + PDPS	
Obsah výkresu: BOURACÍ PRÁCE - ŘEZ B-B	Měřítko: 1:50 Č. výkresu: E.1.1.15