

Souřadnicový systém: S-JTSK

Výškový systém: Bpv

Přehled verzí přílohy				
Číslo	Datum	Popis změny	Jméno	Podpis
03	27.10.2021	Dokumentace pro územní řízení	Urbanová	
02	18.12.2020	Dokumentace pro územní řízení	Urbanová	
01	30.09.2020	Dokumentace k připomínkám	Urbanová	

Zadavatel: Správa železnic, státní organizace Dlážděná 1003/7, Praha 1 - Nové Město 110 00 Správa železnic, Stavební správa západ Sokolovská 278/1955, Praha 9 190 00		 SPRÁVA ŽELEZNIC
Zhotovitel: Ps-EZ – Nýřany – Heřmanova Huť		
 PROJEKT servis spol. s r.o. U Elektry 830/2b Praha 9 - Hloubětín, 198 00 IČ: 49823141 www.projekt-servis.cz	 EŽ Praha a.s. nám. Hrdinů 1693/4a Praha 4 - Nusle, 140 00 IČ: 47115921 www.elzel.cz	
Hlavní inženýr projektu:  Ing. Martin Koudelka		Zástupce hlavního inženýra projektu  Ing. Michaela Kopálová
Zpracovatel části: PROJEKT servis spol. s r.o. U Elektry 830/2b, Praha 9 - Hloubětín, 198 00 IČ: 49823141 tel.: 281 090 860 www.projekt-servis.cz firma@projekt-servis.cz		
Vypracoval:  Martina Urbanová	Kontroloval:  Ing. Martin Koudelka	Odpovědný projektant:  Ing. Martin Koudelka
KRAJ: PLZEŇSKÝ	OKRES: PLZEŇ - sever	OÚ: NÝŘANY
Název akce: Revitalizace a elektrizace trati Nýřany - Heřmanova Huť		
Část: E. DOKLADY OSTATNÍ STANOVISKA, VYJÁDŘENÍ, POSUDKY, STUDIE A VÝSLEDKY JEDNÁNÍ		Číslo zakázky: ZAK-2018-16
Příloha: -		Stupeň: DUR
		Datum: 12/2020
		Měřítko: -
		Formát: -
Verze: 03		Část: E.6
		Č. přílohy: -

O B S A H:

- 1) Souhlas vlastníka pozemků Obec Heřmanova Huť ze dne 4.6.2021
- 2) Souhlas vlastníka pozemků Obec Blatnice ze dne 9.6.2021 č.j. BLAT 140/2021
- 3) Souhlas vlastníka pozemků Lesy České republiky ze dne 18.5.2021 Č.J. LRC212/001010/2021
- 4) Souhlas vlastníka pozemků Lesy České republiky ze dne 28.5.2021
- 5) Souhlas vlastníka pozemků Město Nýřany ze dne 4.6.2021
- 6) Souhlas vlastníka pozemků Aleš Vlček ze dne 10.6.2021
- 7) Souhlas vlastníků pozemku Mgr. Čermáková Kateřina, Čermáková Marie, Mgr. Pinkerová Gabriela 16.2.2021
- 8) Souhlas vlastníka pozemků Obec Kbelany ze dne 18.1.2021
- 9) Souhlas vlastníka pozemků Obec Hněvnice ze dne 30.12.2020
- 10) Stanovisko NIPI bezbariérové prostředí, o.p.s ze dne 22.6.2021 pod č.j. 111210043
- 11) Prohlášení investora – veřejně prospěšná stavba
- 12) Vyjádření Zdravotnická záchranná služba Plzeňského kraje ze dne 9.3.2021
- 13) Vyjádření Správa železnic, s.o ze dne 26.10.2018 pod č.j. 52631/2018-SŽDC-GŘ-O12
- 14) Oznámení Správa železnic, s.o ze dne 30.4.2013 pod č.j. 18208/2013-OZŘP
- 15) Vyjádření POVED s.r.o. ze dne 6.8.2018 pod č.j. PO -20180611-PUR
- 16) Vyjádření POVED s.r.o. ze dne 18.1.2019 pod č.j. PO-20190087-PUR
- 17) Vyjádření Prologis Czech Republic LXV s.r.o. ze dne 8.6.2020

Souhlas vlastníkova pozemku dle §184a stavebního zákona

Souhlasím s dočasným, zábořem, trvalým zábořem, věcným břemenem a s umístěním stavby na uvedených pozemcích pro akci:

„Revitalizace a elektrizace trati Nýřany – Heřmanova Huť“

Investor: Správa železnic, státní organizace, Dílčedná 1003/7, 110 00 Praha 1

V Heřmanově Huti - 4 -06- 2021

Podpis, razítko

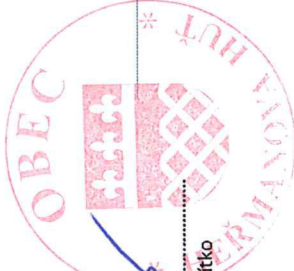

číslo pozemku	výměra (m²)	účel v z. ú.	druh	způsob ochrany	vlastnické právo / právo hospodaření	dočasný zábor (m²)	trvalý zábor (m²)	včetně břemeno (m²)
VIK/2 (638714)	381	10001	zest. plocha a návesí		Obec Heřmanova Huť, Revoluční 49, Horní Sekyřany, 33024 Heřmanova Huť		5	
VIK/2 (638714)	1288	10001	ostatní plocha		Obec Heřmanova Huť, Revoluční 49, Horní Sekyřany, 33024 Heřmanova Huť	206	13	192
VIK/2 (638714)	3854	10001	ostatní plocha		Obec Heřmanova Huť, Revoluční 49, Horní Sekyřany, 33024 Heřmanova Huť		376	
VIK/2 (638714)	243	10001	ostatní plocha		Obec Heřmanova Huť, Revoluční 49, Horní Sekyřany, 33024 Heřmanova Huť		11	
VIK/2 (638714)	385	10001	ostatní plocha		Obec Heřmanova Huť, Revoluční 49, Horní Sekyřany, 33024 Heřmanova Huť	2		
VIK/2 (638714)	263	10001	ostatní plocha		Obec Heřmanova Huť, Revoluční 49, Horní Sekyřany, 33024 Heřmanova Huť	1	28	
VIK/2 (638714)	16	10001	ostatní plocha		Obec Heřmanova Huť, Revoluční 49, Horní Sekyřany, 33024 Heřmanova Huť	16		16
VIK/2 (638714)	142	10001	ostatní plocha		Obec Heřmanova Huť, Revoluční 49, Horní Sekyřany, 33024 Heřmanova Huť	14		14
VIK/2 (638714)	974	10001	ostatní plocha		Obec Heřmanova Huť, Revoluční 49, Horní Sekyřany, 33024 Heřmanova Huť	351	610	269
VIK/2 (638714)	770	10001	ostatní plocha		Obec Heřmanova Huť, Revoluční 49, Horní Sekyřany, 33024 Heřmanova Huť		5	
VIK/2 (638714)	978	10001	ostatní plocha		Obec Heřmanova Huť, Revoluční 49, Horní Sekyřany, 33024 Heřmanova Huť		1	
VIK/2 (638714)	8	10001	ostatní plocha		Obec Heřmanova Huť, Revoluční 49, Horní Sekyřany, 33024 Heřmanova Huť		2	
VIK/2 (638714)	39	10001	ostatní plocha		Obec Heřmanova Huť, Revoluční 49, Horní Sekyřany, 33024 Heřmanova Huť		5	

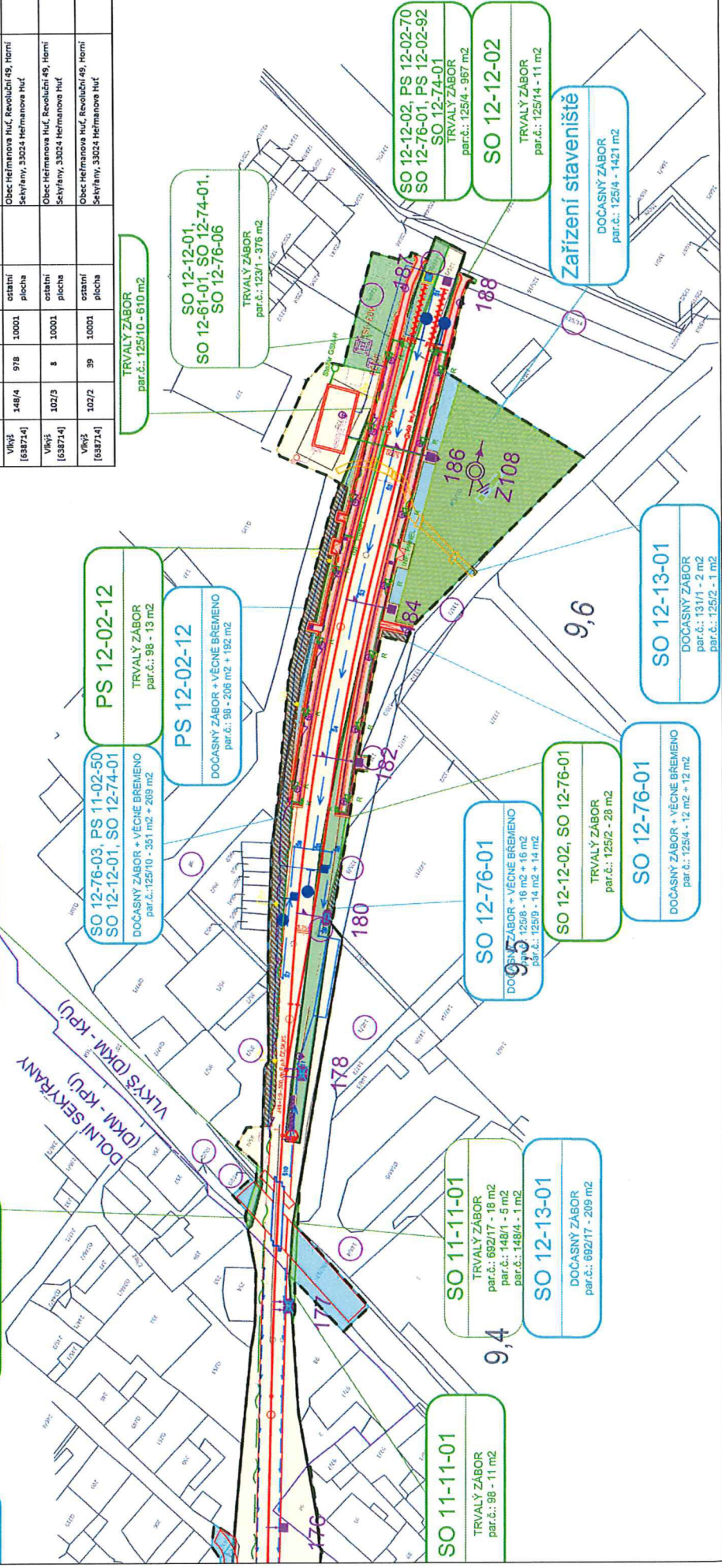

Souhlas vlastníka pozemku dle §184a stavebního zákona

Souhlasím s dočasným zábořem, věcným břemenem a s umístěním stavby na uvedených pozemcích pro akci:

„Revitalizace a elektrizace trati Nýřany – Heřmanova Huť“

Investor: Správa Železnic, státní organizace, Dílčedná 1003/7, 110 00 Praha 1

V Heřmanově Huti - 4 - 06- 2021

dne

Podpis, razítko



katastrální území	číslo parc.	výměra (m ²)	číslo LV	druh	způsob ochrany	vlastnické právo / právo hospodaření	dočasný zábor (m ²)	věcné břemeno (m ²)
Dolní Sekyřany [638684]	389	1231	10001	ostatní plocha		Obec Heřmanova Huť, Revoluční 49, Horní Sekyřany, 33024 Heřmanova Huť	135	
Dolní Sekyřany [638684]	368	6201	10001	ostatní plocha		Obec Heřmanova Huť, Revoluční 49, Horní Sekyřany, 33024 Heřmanova Huť	270	23
Dolní Sekyřany [638684]	259/2	94	10001	ostatní plocha		Obec Heřmanova Huť, Revoluční 49, Horní Sekyřany, 33024 Heřmanova Huť	90	
Dolní Sekyřany [638684]	259/3	4	10001	ostatní plocha		Obec Heřmanova Huť, Revoluční 49, Horní Sekyřany, 33024 Heřmanova Huť	4	
Dolní Sekyřany [638684]	243/1	966	10001	ostatní plocha		Obec Heřmanova Huť, Revoluční 49, Horní Sekyřany, 33024 Heřmanova Huť	28	
Dolní Sekyřany [638684]	130/1	1098	10001	ostatní plocha		Obec Heřmanova Huť, Revoluční 49, Horní Sekyřany, 33024 Heřmanova Huť	18	14

SO 12-30-03
DOČASNÝ ZÁBOR
par.č.: 243/1 - 28 m²
par.č.: 259/2 - 50 m²
par.č.: 259/3 - 4 m²

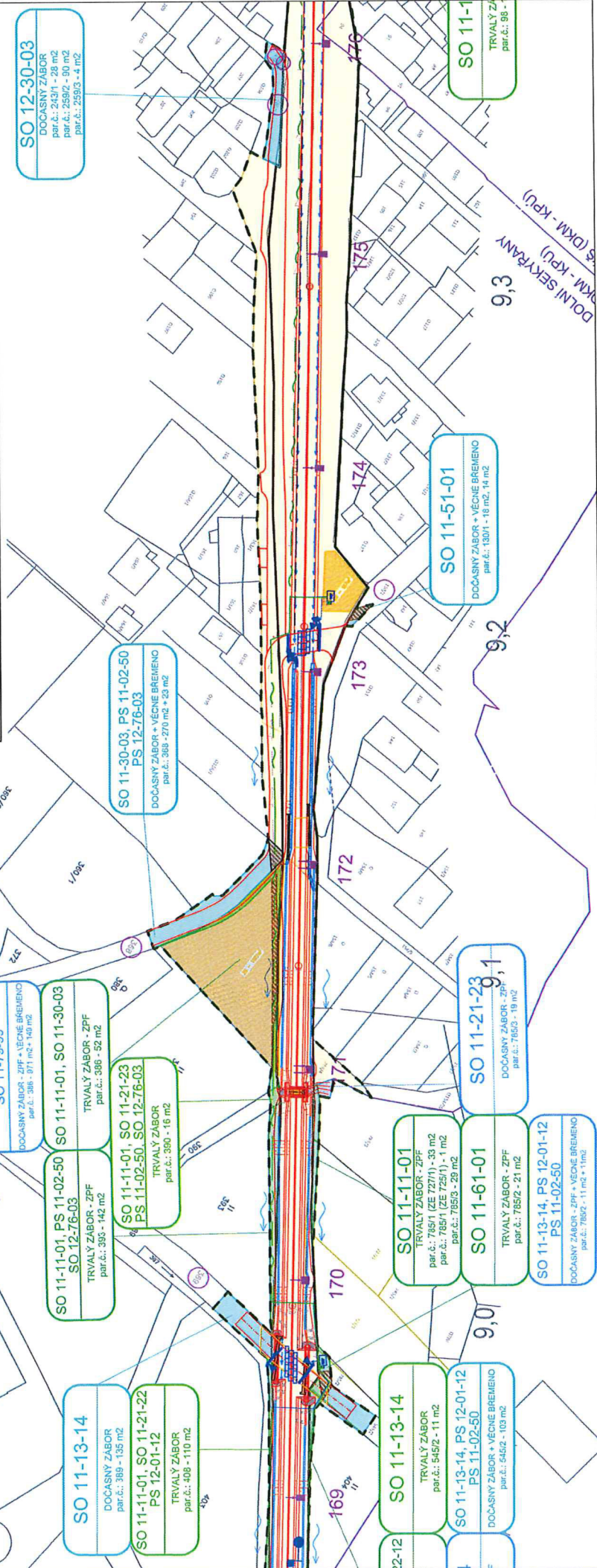

Souhlas vlastníka pozemku dle §184a stavebního zákona

Souhlasím s dočasným zábořem, trvalým zábořem a s umístěním stavby na uvedených pozemcích pro akci:

„Revitalizace a elektrizace trati Nýřany – Heřmanova Huť“

Investor: Správa železnic, státní organizace, Dílčeděná 1003/7, 110 00 Praha 1

V Heřmanově Huť - 4 -06- 2021

dne

Podpis, razítko



katastrální území	číslo parc.	výměra (m ²)	číslo LV	druh	způsob ochrany	vlastnické právo / právo hospodaření	dočasný zábor (m ²)	trvalý zábor (m ²)
Dolní Sekyřany [638684]	468	7113	10001	ostatní plocha		Obec Heřmanova Huť, Revoluční 49, Horní Sekyřany, 33024 Heřmanova Huť	73	1140
Dolní Sekyřany [638684]	414	638	10001	ostatní plocha		Obec Heřmanova Huť, Revoluční 49, Horní Sekyřany, 33024 Heřmanova Huť		115
Dolní Sekyřany [638684]	469	76	10001	ostatní plocha		Obec Heřmanova Huť, Revoluční 49, Horní Sekyřany, 33024 Heřmanova Huť	38	38
Dolní Sekyřany [638684]	471	37	10001	ostatní plocha		Obec Heřmanova Huť, Revoluční 49, Horní Sekyřany, 33024 Heřmanova Huť	13	4
Vlkýš [638714]	834	305	10001	ostatní plocha		Obec Heřmanova Huť, Revoluční 49, Horní Sekyřany, 33024 Heřmanova Huť	11	137
Vlkýš [638714]	800	3117	10001	ostatní plocha		Obec Heřmanova Huť, Revoluční 49, Horní Sekyřany, 33024 Heřmanova Huť	1330	249
Vlkýš [638714]	801	7259	10001	ostatní plocha		Obec Heřmanova Huť, Revoluční 49, Horní Sekyřany, 33024 Heřmanova Huť	28	

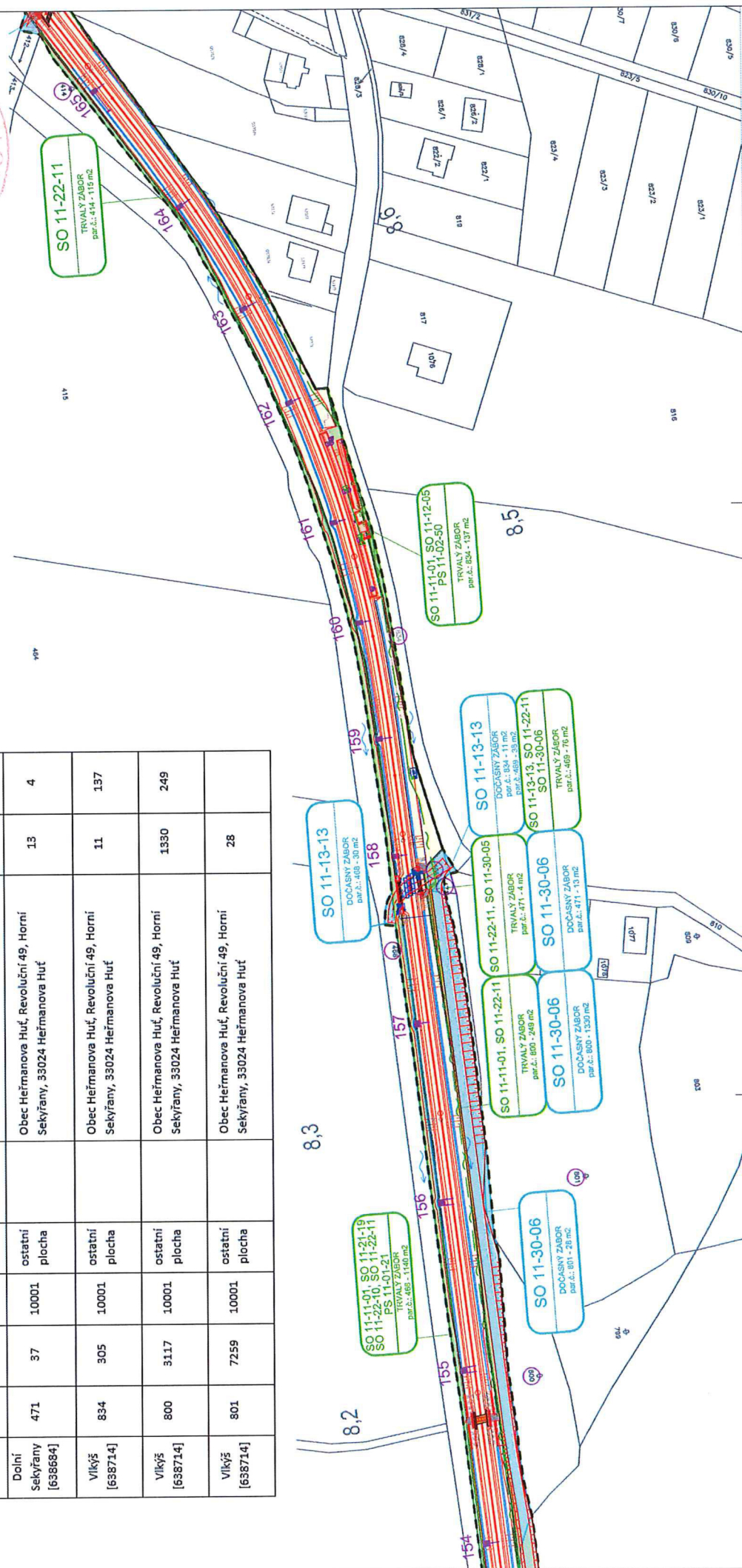

Souhlas vlastníka pozemku dle §184a stavebního zákona

katastrální území	číslo parc.	výměra (m ²)	číslo LV	druh	způsob ochrany	vlastnické právo / právo hospodaření	dočasný zábor (m ²)	trvalý zábor (m ²)
Dolní Sekyřany [638684]	553	589	10001	ostatní plocha		Obec Heřmanova Huť, Revoluční 49, Horní Sekyřany, 33024 Heřmanova Huť		139
Vlkýš [638714]	795	687	10001	ostatní plocha		Obec Heřmanova Huť, Revoluční 49, Horní Sekyřany, 33024 Heřmanova Huť	36	

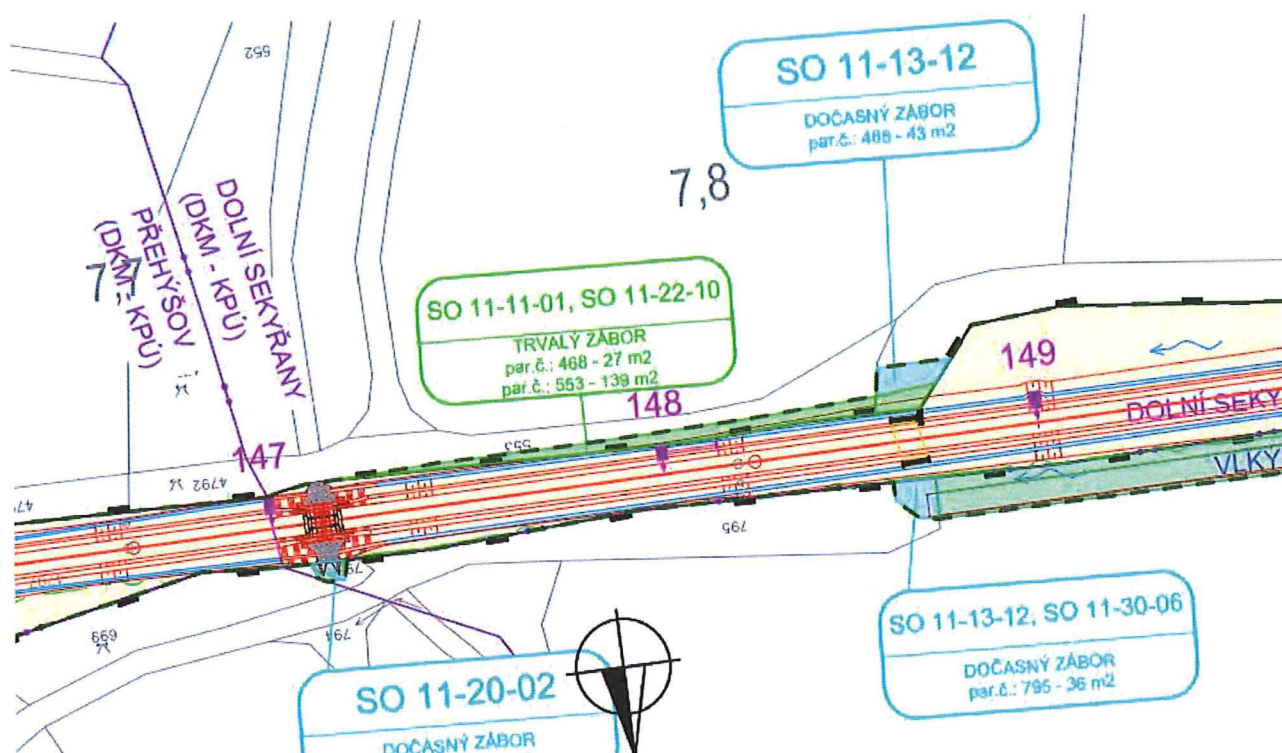

Souhlasím s dočasným zábořem, trvalým zábořem a s umístěním stavby na uvedených pozemcích pro akci:

„Revitalizace a elektrizace trati Nýřany – Heřmanova Huť“

Investor: Správa železnic, státní organizace, Dlážděná 1003/7, 110 00 Praha 1

V Heřmanově Huti - 4 -06- 2021
V dne

Podpis, razítko



Souhlas vlastníka pozemku dle §184a stavebního zákona

katastrální území	číslo parc.	výměra (m ²)	číslo LV	druh	využití	způsob ochrany	BPEJ	vlastnické právo / právo hospodaření	dočasný zábor (m ²)	trvalý zábor (m ²)
Blatnice u Nýřan [605301]	56/23	95	10001	ovocný sad		ZPF	43011	Obec Blatnice, č. p. 45, 33025 Blatnice		95
Blatnice u Nýřan [605301]	423/3	119	10001	ostatní plocha	ostatní komunikace			Obec Blatnice, č. p. 45, 33025 Blatnice		4
Blatnice u Nýřan [605301]	423/1	3393	10001	ostatní plocha	ostatní komunikace			Obec Blatnice, č. p. 45, 33025 Blatnice	23	55
Blatnice u Nýřan [605301]	423/2	568	10001	ostatní plocha	ostatní komunikace			Obec Blatnice, č. p. 45, 33025 Blatnice		72
Blatnice u Nýřan [605301]	414/1	1114	10001	ovocný sad		ZPF	43001 43011	Obec Blatnice, č. p. 45, 33025 Blatnice		189

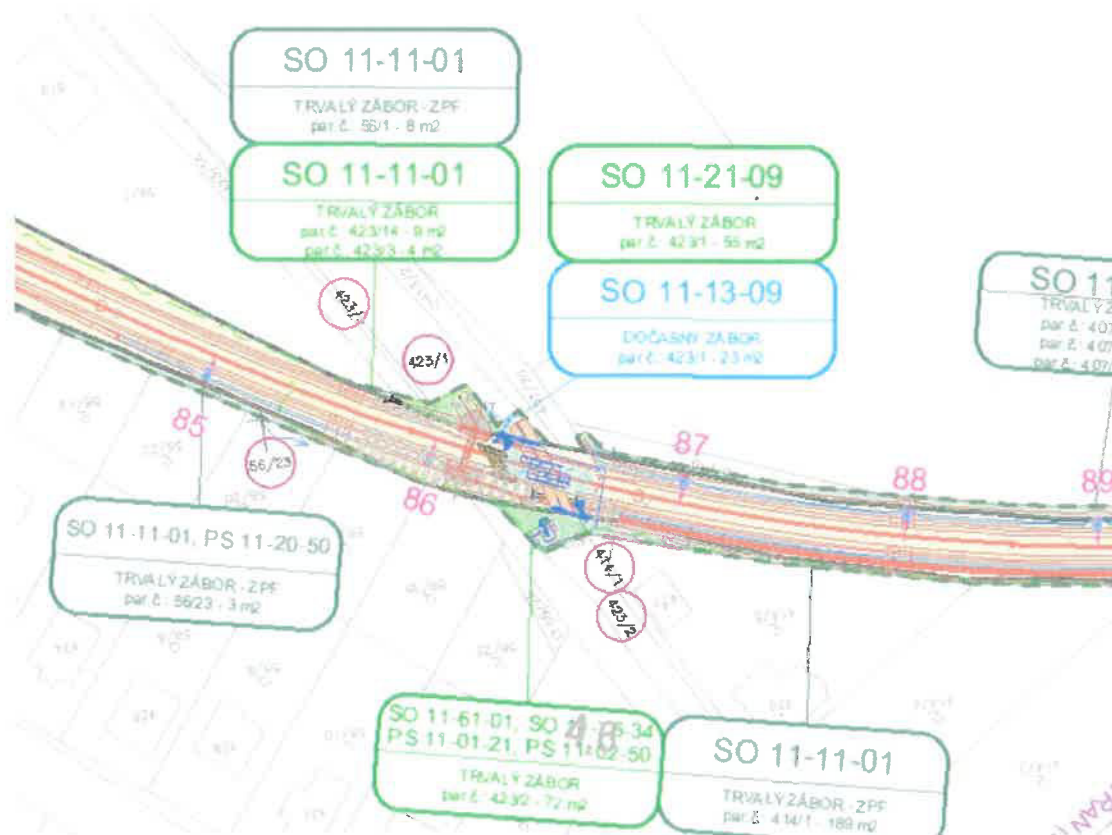

Souhlasím s dočasným zábořem, trvalým zábořem, s umístěním stavby na uvedených pozemcích a s odnětím ze ZPF v rozsahu zakresleného trvalého záboru pro akci:

„Revitalizace a elektrizace trati Nýřany – Heřmanova Huť“

Investor: Správa železnic, státní organizace, Dlážděná 1003/7, 110 00 Praha 1

Podmínky vs. vyjádření z. j. BLAT 140/2021

V *Blatnici* dne *9.6.2021*

Harman
OBEC BLATNICE
330 25
okres PLZEŇ-SEVER
 Podpis, razítko

Souhlas vlastníka pozemku dle §184a stavebního zákona

Souhlasím s dočasným, zábořem, trvalým zábořem, věcným břemenem a s odnětím ze ZPF v rozsahu
zakresleného trvalého zábořu pro akci:
„Revitalizace a elektrizace trati Nýřany – Heřmanova Huť“

Investor: Správa železnic, státní organizace, Dlážděná 1003/7, 110 00 Praha 1

Podpis viz. vyjádření č. 30/140/2011

OBECE BLATNICE
330 25
okres PLZEŇ-SEVER

V Blatnici dne 9.6.2011

Podpis, razítko

katastrální území	číslo parc.	výměra (m ²)	číslo LV	druh	využití	způsob ochrany	BPEJ	vlastnické právo / právo hospodaření	dočasný zábor (m ²)	trvalý zábor (m ²)	věcné břemeno (m ²)
Blatnice u Nýřan [605301]	444/7	832	10001	ostatní plocha	jiná plocha			Obec Blatnice, č. p. 45, 33025 Blatnice	148		
Blatnice u Nýřan [605301]	482/4	1380	10001	ostatní plocha	ostatní komunikace			Obec Blatnice, č. p. 45, 33025 Blatnice	5		
Blatnice u Nýřan [605301]	483/4	36	10001	ostatní plocha	jiná plocha			Obec Blatnice, č. p. 45, 33025 Blatnice	2		
Blatnice u Nýřan [605301]	137/25	125	10001	trvalý travní porost		ZPF	43001 46701 46401	Obec Blatnice, č. p. 45, 33025 Blatnice	58		
Blatnice u Nýřan [605301]	511/1	2932	10001	ostatní plocha	ostatní komunikace			Obec Blatnice, č. p. 45, 33025 Blatnice		325	
Blatnice u Nýřan [605301]	134	316	10001	ostatní plocha	neplodná půda			Obec Blatnice, č. p. 45, 33025 Blatnice	48	2	12
Blatnice u Nýřan [605301]	425/13	1054	10001	ostatní plocha	ostatní komunikace			Obec Blatnice, č. p. 45, 33025 Blatnice	54	23	24
Blatnice u Nýřan [605301]	424/3	1790	10001	ostatní plocha	ostatní komunikace			Obec Blatnice, č. p. 45, 33025 Blatnice	78	25	
Blatnice u Nýřan [605301]	60/2	783	10001	ostatní plocha	zeleň			Obec Blatnice, č. p. 45, 33025 Blatnice	299	189	
Blatnice u Nýřan [605301]	551	277	10001	ostatní plocha	ostatní komunikace			Obec Blatnice, č. p. 45, 33025 Blatnice	24		

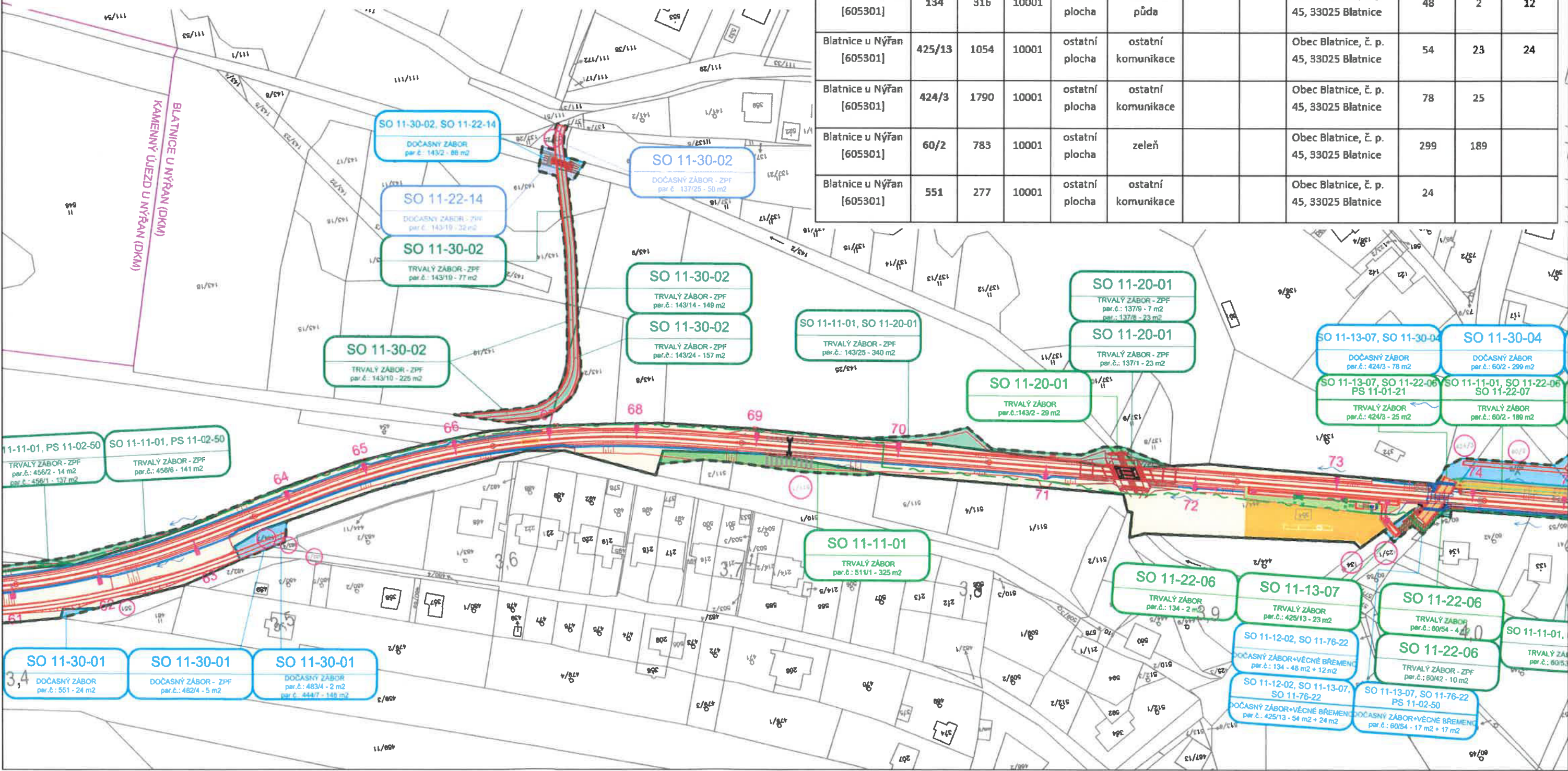



OBEC BLATNICE

Blatnice 45, 330 25 Blatnice, okres Plzeň-sever, IČ 00257567

Telefon: 377 881 574

e-mail: blatnice@blatnice.cz

www.blatnice.cz

ID DS: v9rbq6y

Váš dopis č.j.: CJ-O-2020-120-15

Ze dne:

Naše č.j.: BLAT 140/2021

V Blatnici dne: 09.06.2021

PROJEKT servis spol. s r.o.

Martina Urbanová

U Elektry 830/2b

Praha 9 – Hloubětín

198 21

Věc: Vyjádření k PD „Revitalizace a elektrizace trati Nýřany – Heřmanova Hut“

K Vaší žádosti Vám sděluji, že nemáme námitek k předložené projektové dokumentaci pro územní řízení stavby „**Revitalizace a elektrizace trati Nýřany – Heřmanova Hut**“ při splnění následující podmínky.

1/ Vybudováním chodníku k nástupišti nedojde ke zúžení stávající místní komunikace na pozemcích č.p. 134 a 425/13 v k.ú Blatnice u Nýřan.

Dále Vám sděluji, že souhlasíme s dočasným zábořem, trvalým zábořem, věcnými břemeny, s umístěním stavby na pozemcích obce a s odnětím ze ZPF v rozsahu zakresleného trvalého záboru, za předpokladu, že záboř a VB budou smluvně vypořádány v souladu se zákonem o obcích (obecní zřízení) č. 128/2000 Sb., ve znění pozdějších předpisů.

S pozdravem

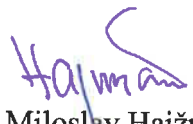
Miloslav Hajžman
starosta obce Blatnice

OBEC BLATNICE
330 25
okres PLZEŇ-SEVER

Souhlas vlastníka pozemku dle §184a stavebního zákona

katastrální území	číslo parc.	výměra (m ²)	číslo LV	druh	využití	způsob ochrany	BPEJ	vlastnické právo / právo hospodaření	trvalý zábor (m ²)	dočasný zábor (m ²)
Kamenný Újezd u Nýřan [708470]	479	26 160	13	lesní pozemek		PUPFL		Lesy České republiky, s.p., Přemyslova 1106/19, Nový Hradec Králové, 50008 Hradec Králové	89	1809

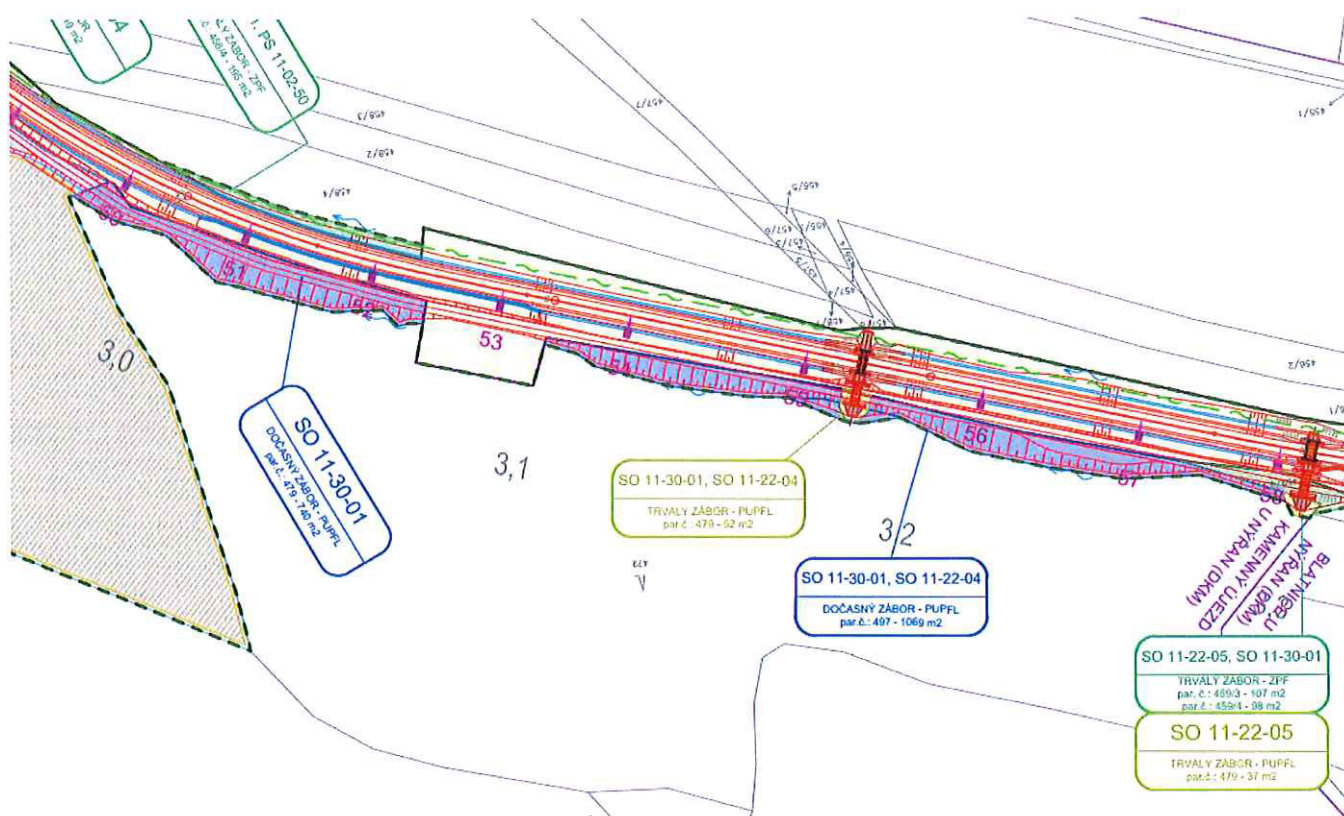

Souhlas vlastníka pozemku dle §184a stavebního zákona
 akce : „Revitalizace a elektrizace trati Nýřany - Heřmanova Huť“

katastrální území	číslo parc.	výměra (m ²)	číslo LV	druh	využití	způsob ochrany	BPEJ	vlastnické právo / právo hospodaření	trvalý zábor (m ²)	dočasný zábor (m ²)
Blatnice u Nýřan [605301]	143/2	2216	119	vodní plocha				Lesy České republiky, s.p., Přemyslova 1106/19, Nový Hradec Králové, 50008 Hradec Králové	29	88

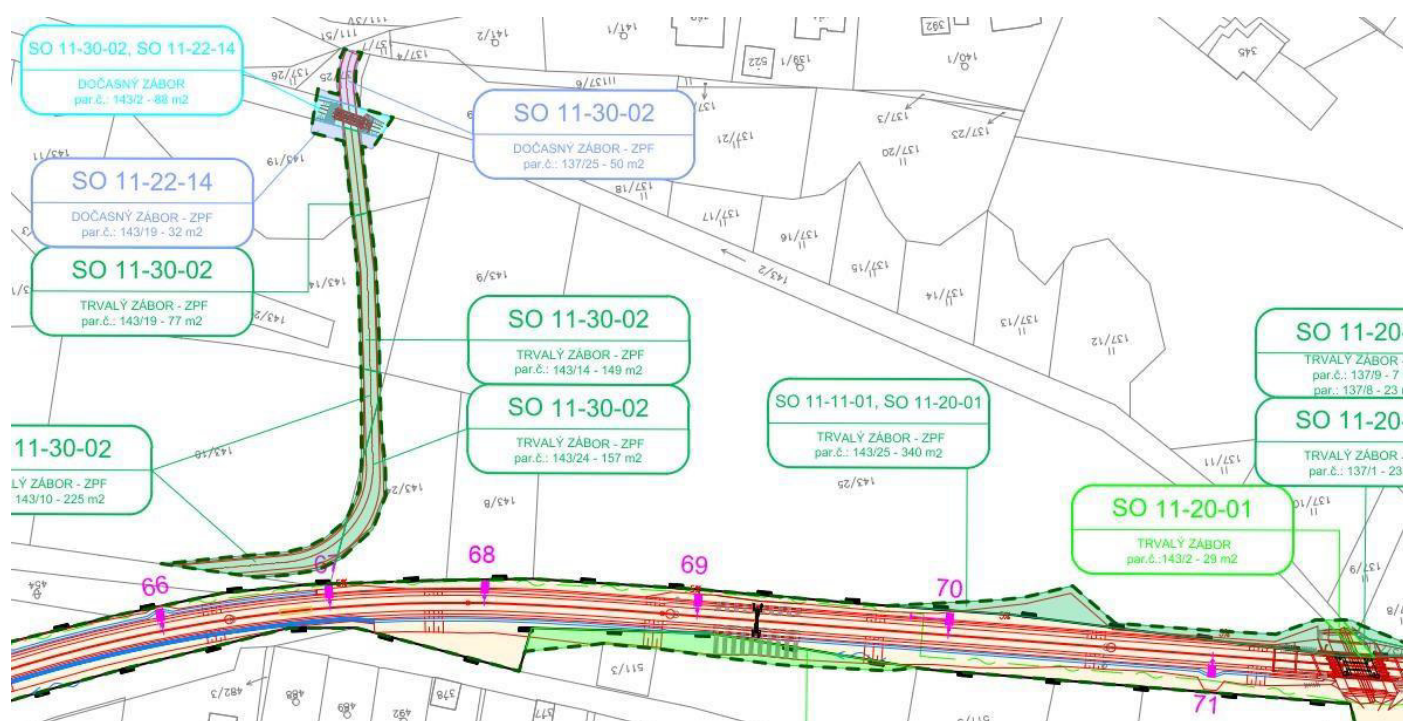

Souhlasíme

k předmětní akci vydáno samostatné vyjádření pod č.j. LČR945/044923/2021 ze dne 25.5 2021

V Karlových Varech dne 28. 5. 2021

Luděk Písařík

náměstek pro vodní hospodářství a investice

Oblastní ředitelství západní Čechy

Luděk Písařík Digitálně podepsal Luděk Písařík
 Datum: 2021.05.28 14:24:21
 +02'00'

Souhlas vlastníka pozemku dle §184a stavebního zákona

Souhlasím s dočasným, záborem, trvalým záborem a s umístěním stavby na uvedených pozemcích a s odnětím ze ZPF v rozsahu zakresleného trvalého záboru pro akci:
„Revitalizace a elektrizace trati Nýřany – Heřmanova Huť“

Investor: Správa železnic, státní organizace, Dílčďená 1003/7, 110 00 Praha 1



V dne
Podpis razítko

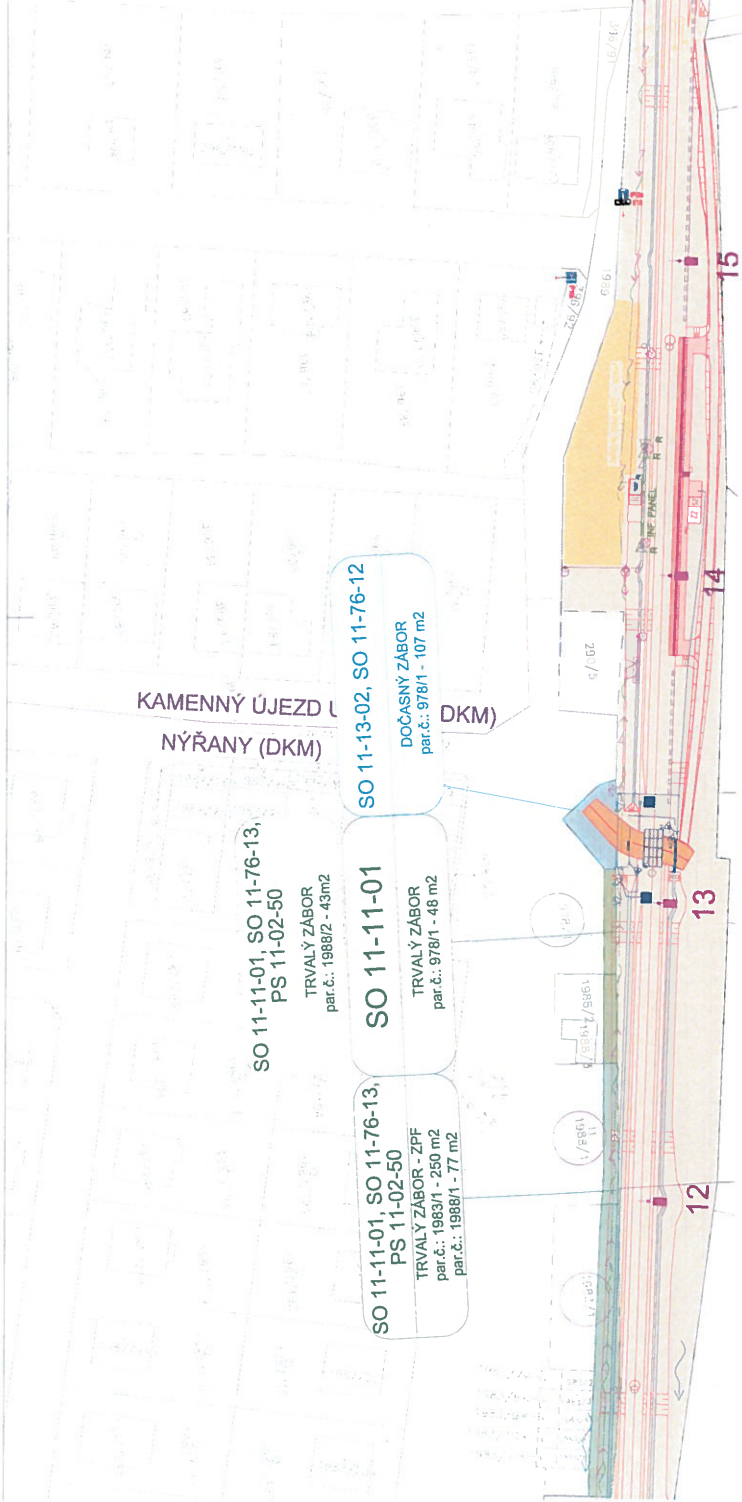

katastrální území	číslo parc.	výměra (m²)	číslo LV	druh	využití	způsob ochrany	BPEJ	vlastnické právo / právo hospodaření	trvalý zábor (m²)	dočasný zábor (m²)
Nýřany [708496]	1983/1	596	10001	orná půda		ZPF	43001	Město Nýřany, Benešova třída 295, 33023 Nýřany	250	
Nýřany [708496]	1988/1	326	10001	trvalý travní porost		ZPF	43001	Město Nýřany, Benešova třída 295, 33023 Nýřany	77	
Nýřany [708496]	978/1	29824	10001	ostatní plocha	ostatní komunikace			Město Nýřany, Benešova třída 295, 33023 Nýřany	48	107
Kamenný Újezd u Nýřan [708470]	384	830	10001	ostatní plocha	ostatní komunikace			Město Nýřany, Benešova třída 295, 33023 Nýřany	6	
Kamenný Újezd u Nýřan [708470]	385/1	34	10001	orná půda		ZPF	44712	Město Nýřany, Benešova třída 295, 33023 Nýřany	34	

Souhlas vlastníka pozemku dle §184a stavebního zákona

Souhlasím s dočasným, záborem, trvalým záborem a s umístěním stavby na uvedených pozemcích a s odnětím ze ZPF a PUPFL v rozsahu zakresleného trvalého záboru pro akci:

„Revitalizace a elektrizace trati Nýřany – Heřmanova Huť“

Investor: Správa železnic, státní organizace, Dílážděná 1003/7, 110 00 Praha 1

V dne 4/6 2021

Podpis / razítko
[Signature]

katastrální území	číslo parc.	výměra (m ²)	číslo LV	druh	využití	způsob ochrany	BPEJ	vlastnické právo / právo hospodaření	dočasný zábor (m ²)	trvalý zábor (m ²)
Kamenný Újezd u Nýřan [708470]	518	596	10001	neploďná půda				Město Nýřany, Benešova třída 295, 33023 Nýřany		72
Kamenný Újezd u Nýřan [708470]	526	326	10001	neploďná půda				Město Nýřany, Benešova třída 295, 33023 Nýřany	56	2
Kamenný Újezd u Nýřan [708470]	555/1	29824	10001	ostatní komunikace	ostatní komunikace			Město Nýřany, Benešova třída 295, 33023 Nýřany	224	
Kamenný Újezd u Nýřan [708470]	477	1176	10001		ostatní komunikace	PUPFL		Město Nýřany, Benešova třída 295, 33023 Nýřany	342	
Kamenný Újezd u Nýřan [708470]	467	830	10001		ostatní komunikace	ZPF	43011 43041	Město Nýřany, Benešova třída 295, 33023 Nýřany	14777	

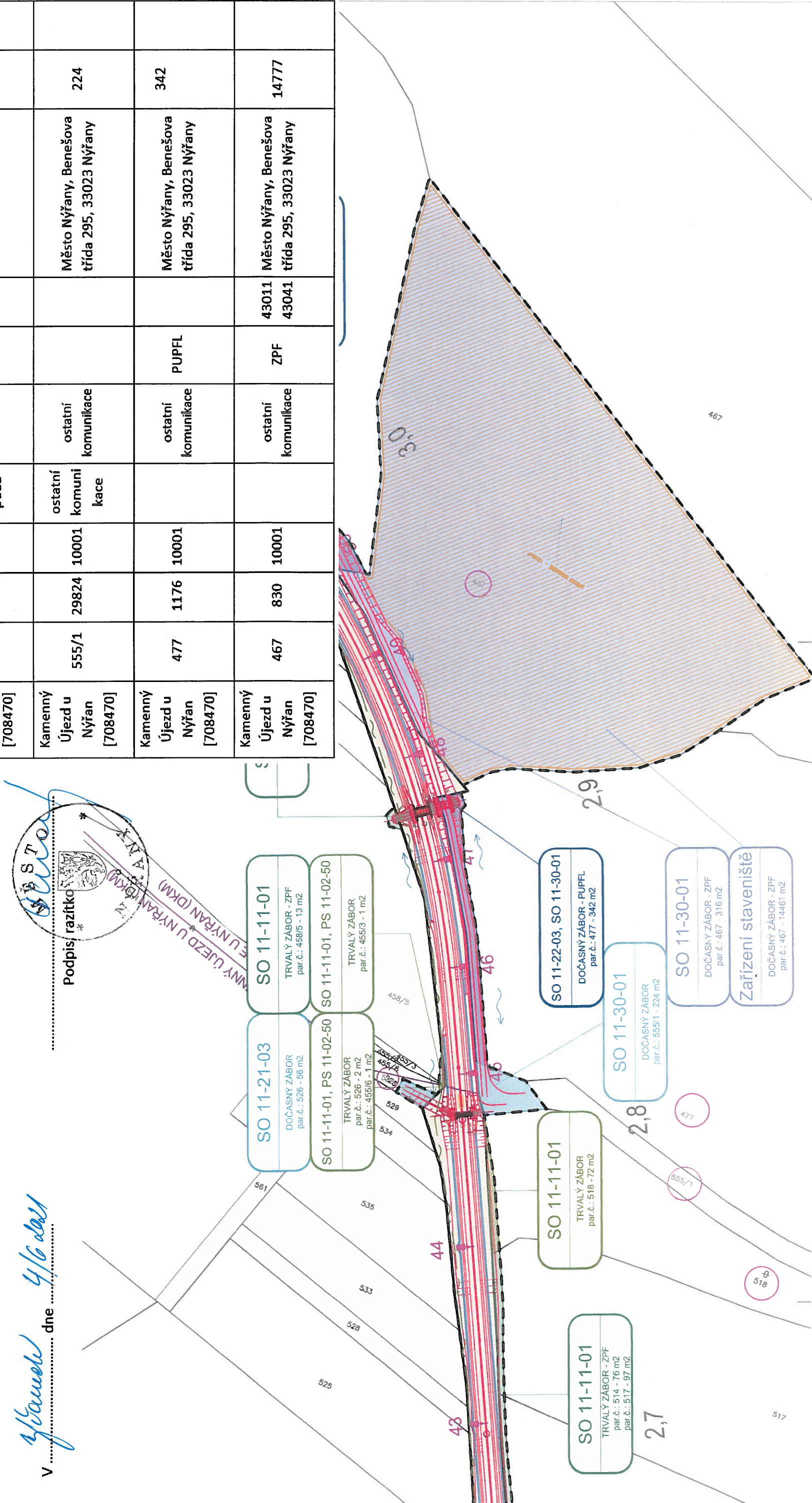

katastrální území	číslo parc.	výměra (m ²)	číslo LV	druh	využití	způsob ochrany	BPEJ	vlastnické právo / právo hospodaření	trvalý zábor (m ²)
Kamenný Újezd u Nýřan [708470]	517	11601	2020	orná půda		ZPF	44811	Vlček Aleš, č. p. 88, 33025 Blatnice	97

Poznámka: Cena pozemku bude stanovena v dalším stupni projektové dokumentace na základě geometrického plánu a znaleckého posudku, který se bude řídit dle § 3b zákona 416/2009 Sb.

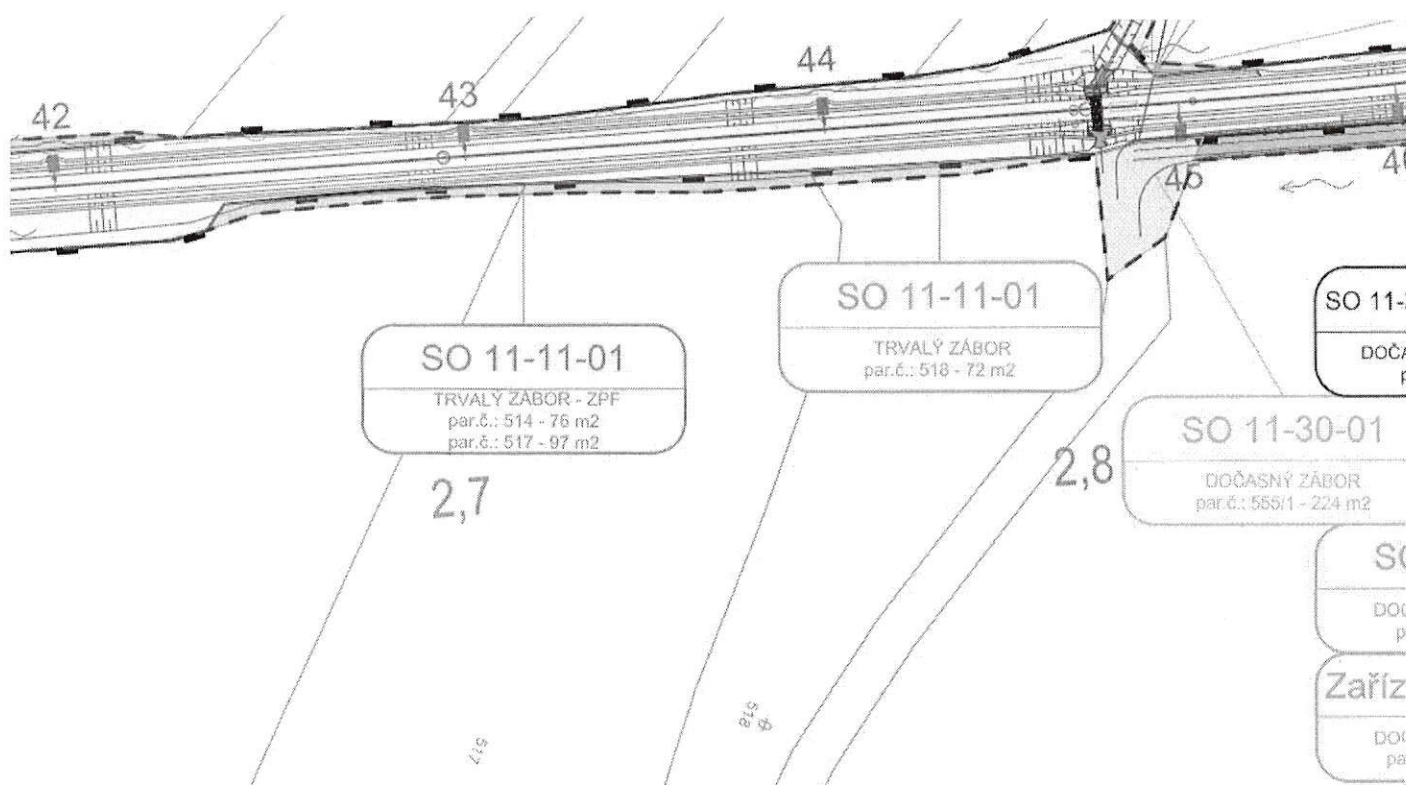

Souhlasím s trvalým zábořem a s umístěním stavby na uvedeném pozemku a s odnětím ze ZPF v rozsahu zakresleného trvalého zábořu pro akci:

„Revitalizace a elektrizace trati Nýřany - Heřmanova Huť“

Investor: Správa železnic, s.o., Dlážděná 1003/7, 110 00 Praha 1

v BLATNICE dne 10.6.2021

[Signature]

Souhlas vlastníka pozemku dle §184a stavebního zákona

katastrální území	číslo parc.	výměra (m²)	číslo LV	druh	využití	způsob ochrany	BPEJ	vlastnické právo / právo hospodaření	trvalý zábor (m²)
Blatnice u Nýřan [605301]	459/3	8657	452	orná půda		ZPF	43011	VIček Aleš, č. p. 88, 33025 Blatnice	107

Poznámka: Cena pozemku bude stanovena v dalším stupni projektové dokumentace na základě geometrického plánu a znaleckého posudku, který se bude řídit dle § 3b zákona 416/2009 Sb.

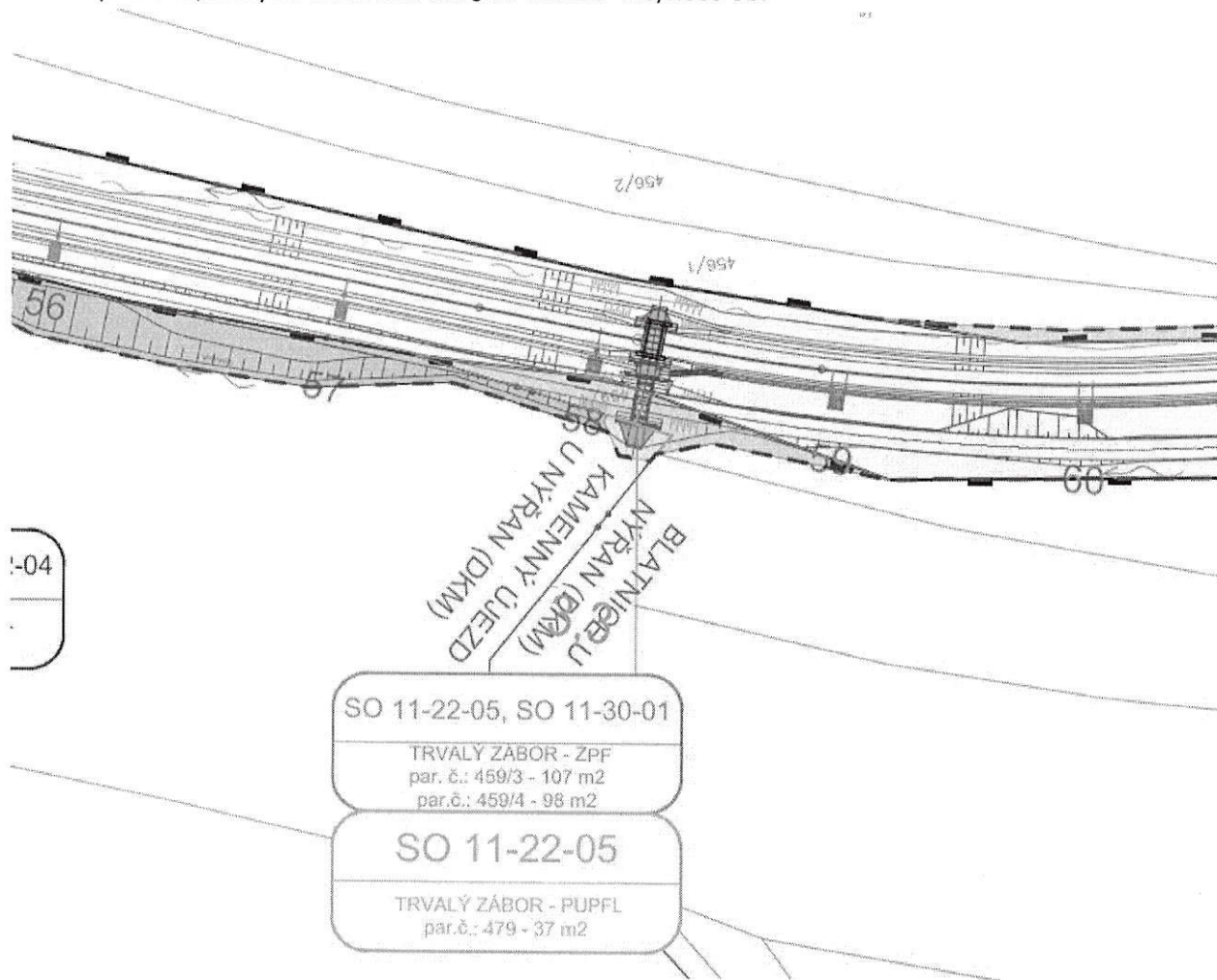

Souhlasím s trvalým zábořem a s umístěním stavby na uvedeném pozemku a s odnětím ze ZPF v rozsahu zakresleného trvalého zábořu pro akci:

„Revitalizace a elektrizace trati Nýřany - Heřmanova Huť“

Investor: Správa železnic, s.o., Dlážděná 1003/7, 110 00 Praha 1

v BLATNÍCI dne 10.6.2021

Vt

Souhlas vlastníka pozemku dle §184a stavebního zákona

katastrální území	číslo parc.	výměra (m ²)	číslo LV	druh	využití	způsob ochrany	BPEJ	vlastnické právo / právo hospodaření	trvalý zábor (m ²)
Blatnice u Nýřan [605301]	143/10	3605	452	orná půda		ZPF	46401 44700	Viček Aleš, č. p. 88, 33025 Blatnice	225
Blatnice u Nýřan [605301]	143/14	1277	452	orná půda		ZPF	46401	Viček Aleš, č. p. 88, 33025 Blatnice	149
Blatnice u Nýřan [605301]	143/24	988	452	orná půda		ZPF	46401	Viček Aleš, č. p. 88, 33025 Blatnice	157

Poznámka: Cena pozemku bude stanovena v dalším stupni projektové dokumentace na základě geometrického plánu a znaleckého posudku, který se bude řídit dle § 3b zákona 416/2009 Sb.

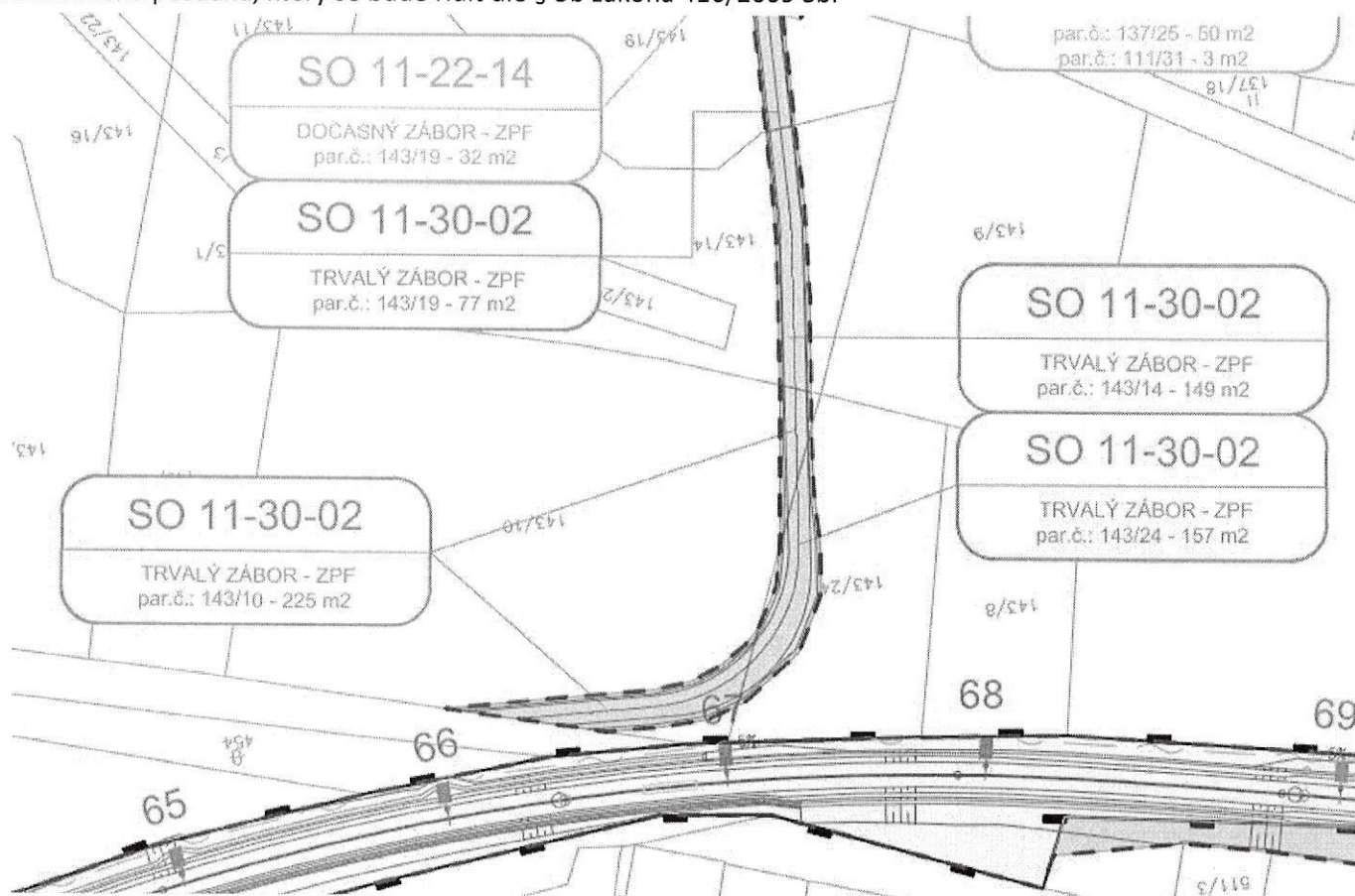

Souhlasím s trvalým zábořem a s umístěním stavby na uvedených pozemcích a s odnětím ze ZPF v rozsahu zakresleného trvalého zábořu pro akci:

„Revitalizace a elektrizace trati Nýřany - Heřmanova Huť“

Investor: Správa železnic, s.o., Dlážděná 1003/7, 110 00 Praha 1

v BLATNICE dne 10.6.2021



Souhlas vlastníka pozemku dle §184a stavebního zákona

POZEMEK:							
katastrální území	číslo parc.	výměra (m ²)	číslo LV	druh	trvalý zábor (m ²)	vlastnické právo / právo hospodaření	podíl
Vlkýš [638714]	808	327 002	1145	orná půda	2 412	Čermáková Kateřina Mgr., K Lutově 787/12, 326 00 Plzeň-Černice	1/4
						Čermáková Marie, Štěpařská 1098/20, 152 00 Praha 5-Hlubočepy	1/2
						Pinkertová Gabriela Mgr., Stehlíkova 3020/7, 301 00 Plzeň-Jižní Předměstí	1/4

Poznámka: Cena pozemku bude stanovena v dalším stupni projektové dokumentace na základě geometrického plánu a znaleckého posudku, který se bude řídit dle § 3b zákona 416/2009 Sb.

p.č. 808 - 2412 m²

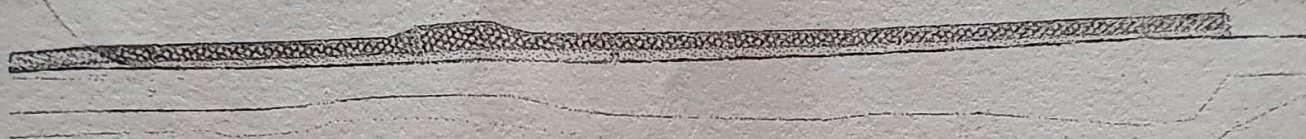

Souhlasím s umístěním stavby (s vydáním územního rozhodnutí) na výše uvedeném pozemku pro akci:

„Revitalizace a elektrizace trati Nýřany - Heřmanova Huť“

Investor: Správa železnic, s.o., Dlážďená 1003/7, 110 00 Praha 1

v Plzeňi dne 16.2.2021

Čermáková K

Písek

H. Písek

katastrální území	číslo parc.	výměra (m²)	číslo LV	druh	využití	způsob ochrany	BPEJ	vlastnické právo / právo hospodaření	trvalý zábor (m²)
Kbelany [740543]	444/18	16184	10001	lesní pozemek		PUPFL		Obec Kbelany, č. p. 46, 33023 Kbelany	461
Kbelany [740543]	403/3	2671	10001	ostatní plocha	neplošná půda			Obec Kbelany, č. p. 46, 33023 Kbelany	315
Kbelany [740543]	348/3	3219	10001	orná půda		ZPF	41400 41410	Obec Kbelany, č. p. 46, 33023 Kbelany	72
Kbelany [740543]	233/4	502	10001	ostatní plocha	neplošná půda			Obec Kbelany, č. p. 46, 33023 Kbelany	6
Kbelany [740543]	835/3	806	10001	ostatní plocha	ostatní komunikace			Obec Kbelany, č. p. 46, 33023 Kbelany	25
Kbelany [740543]	251/45	6145	10001	orná půda		ZPF	44702	Obec Kbelany, č. p. 46, 33023 Kbelany	11
Kbelany [740543]	322/6	2037	10001	orná půda		ZPF	44702	Obec Kbelany, č. p. 46, 33023 Kbelany	47
Kbelany [740543]	325/4	229	10001	trvalý travní porost		ZPF	46701 44702	Obec Kbelany, č. p. 46, 33023 Kbelany	6
Kbelany [740543]	322/10	3100	10001	orná půda		ZPF	46701 44700	Obec Kbelany, č. p. 46, 33023 Kbelany	3

Souhlas vlastníka pozemku dle §184a stavebního zákona

Souhlasím s dočasným, zábořem a umístěním stavby na uvedených pozemcích pro akci:
„Revitalizace a elektrizace trati Nýřany – Heřmanova Huť“

Investor: Správa železnic, státní organizace, Dlážďená 1003/7, 110 00 Praha 1

OBECNÍ ÚŘAD
330 23 KBELANY
okres Plzeň - sever

[Signature]

V KBELANECH dne 18.1.2024

Podpis, razítko



Souhlas vlastníka pozemku dle §184a stavebního zákona

katastrální území	číslo parc.	výměra (m ²)	číslo LV	druh	využití	způsob ochrany	BPEJ	vlastnické právo / právo hospodaření	dočasný zábor (m ²)	trvalý zábor (m ²)	věcné břemeno (m ²)
Hněvnice [638692]	781	21045	10001	ostatní plocha	neplodná půda			Obec Hněvnice, č. p. 1, 33023 Hněvnice		35	
Hněvnice [638692]	761	388	10001	ostatní plocha	ostatní komunikace			Obec Hněvnice, č. p. 1, 33023 Hněvnice	26		25
Hněvnice [638692]	763	705	10001	ostatní plocha	ostatní komunikace	ZPF		Obec Hněvnice, č. p. 1, 33023 Hněvnice		170	

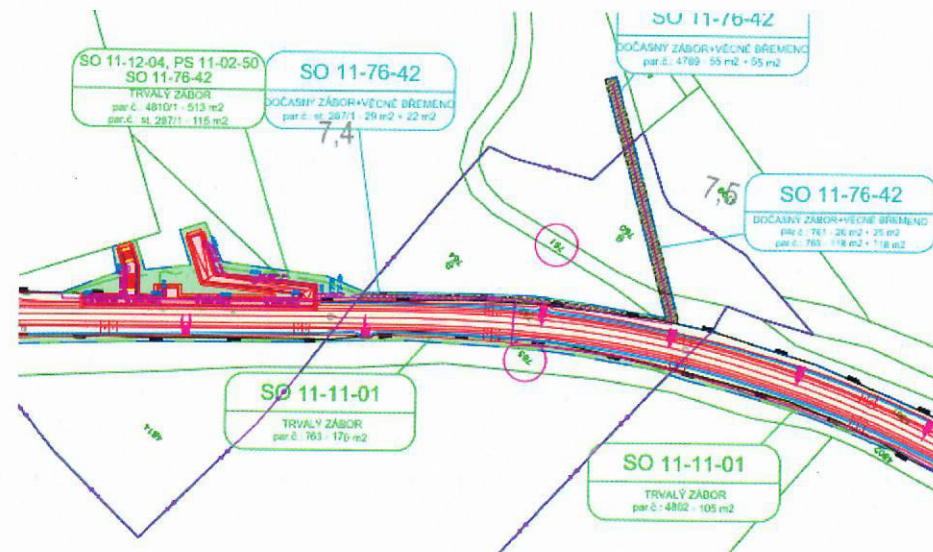
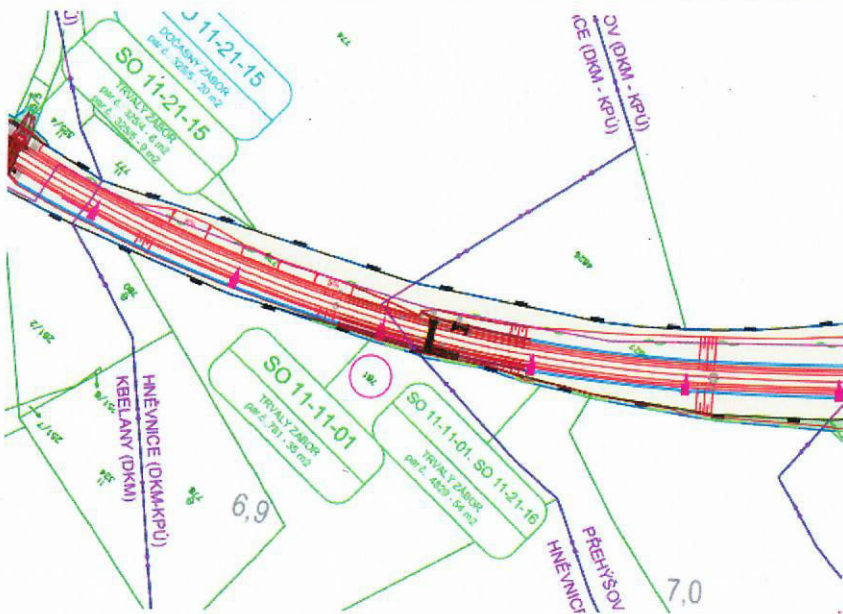

Souhlasím s dočasným, zábořem, trvalým zábořem, věčným břemenem a s umístěním stavby na uvedených pozemcích pro akci:

„Revitalizace a elektrizace trati Nýřany – Heřmanova Huť“

Investor:

Správa železnic, státní organizace, Dlážděná 1003/7, 110 00 Praha 1

v ŽATEČNÍČI dne 30.12.2020

Podpis, razítko

OBEC HNĚVNICE
HNĚVNICE 1
330 23 NÝŘANY
IČO: 477 33 454



NIPI BEZBARIÉROVÉ PROSTŘEDÍ, o.p.s.

Havlíčková 4481/44, 586 01 Jihlava

IČ 27163059, DIČ CZ27163059, www.nipi.cz, nipi@nipi.cz, banka 2400856296/2010

Zřizovatel obecně prospěšné společnosti: Národní institut pro integraci osob s omezenou schopností pohybu a orientace České republiky, o.s.

PROJEKT servis spol. s r.o.

U Elektry 830/2b

198 21 Praha 9 – Hloubětín

Vaše žádost ze dne, značka:
15.06.2021Naše značka:
111210043Vyřizuje:
Jana Hradskádne:
22.06.2021**Věc: Revitalizace a elektrizace trati Nýřany - Heřmanova Huť****Stanovisko k PD k územnímu řízení**

Na Vaše vyžádání jsme posoudili uvedenou stavbu z hlediska Stavebního zákona z. č. 183/2006 Sb., ve znění účinném k 1. 1. 2018., a prováděcích vyhlášek a zejména vyhlášky č. 398/2009 Sb., o obecných technických požadavcích zabezpečujících bezbariérové užívání staveb.

Místo stavby: Nýřany - Heřmanova Huť

Stavebník: Správa železnic, státní organizace Dílčeděná 1003/7 110 00 PRAHA I IČ: 70 99 42 34
Stavební správa západ Sokolovská 278/1955, 190 00 Praha 9

Zastoupen:

Projektant: Ps-EZ – Nýřany – Heřmanova Huť, U Elektry 830/2b 198 00 Praha 9

Č. zakázky: 49823141

datum : listopad 2020

Předmětem předložené dokumentace je návrh revitalizace a elektrifikace trati Nýřany - Heřmanova Huť ve stupni DUR. Ve výše uvedeném rozsahu je řešen kompletní železniční svršek a spodek včetně železničních přejezdů, mostů, propustí a zdí, úprav na stávajících inženýrských sítích, a dotčených komunikacích. V Heřmanově Huti je řešen technologický objekt, déle ŽST Nýřany a přístřešky pro cestující Kamenný Újezd, Blatnice, Rochlov, Přehýšov a Heřmanova Huť, zastávka přístřešek pro cestující, Heřmanova Huť, nástupiště č. 1 přístřešek pro cestující a Heřmanova Huť nástupiště č.2. Řešeny jsou orientační systémy uvedených zastávek. Tato stavba obsahuje veřejnosti přístupné části, kterými jsou přejezdy, nástupiště a přístupové chodníky. Na přejezdech v intravilánu obce bude zřízena zvuková signalizace pro nevidomé dle vyhlášky č. 577/2004 Sb.. Všechny veřejně přístupné části stavby musí splňovat požadavky na bezbariérové užívání.

Z hlediska plnění požadavků vyhlášky č. 398/2009 Sb. lze stavbu posuzovat dle ustanovení § 2 odst. 1 písm. a) pozemní komunikace a veřejné prostranství a současně dle ust. § 2 odst. 1) písm. b) - občanské vybavení v částech určených pro užívání veřejností.

K předložené dokumentaci sdělujeme:

Bezbariérové řešení je popsáno v textové části B.2.4 Souhrnné technické zprávy, stejně tak je zahrnuto v grafických přílohách a vyhovuje požadavkům pro daný stupeň PD.

Obsahem i rozsahem dokumentace splňuje požadavky vyhlášky 398/2009 Sb. pro daný stupeň dokumentace.

Požadujeme předložit další stupeň projektové dokumentace k posouzení.

Závěr: Předložená projektová dokumentace vyhovuje bezbariérovému přístupu. Při projektování dalšího stupně dokumentace je nutné se řídit vyhláškou č. 398/2009 Sb. včetně její přílohy a Vzorovými listy Správy železniční dopravní cesty Ž 8.7 Bezpečnostní a orientační pásy na nástupištích Změna Z2..

Proti vydání územního rozhodnutí nemáme připomínky.

Příloha: 0

S pozdravem

Jana Hradská, odborný konzultant

Adr. střediska: náměstí Republiky 28, 301 00 Plzeň
mob. 606893879, e-mail: kysice9@volny.cz

Činnost je realizována za podpory



MINISTERSTVO
PRO MÍSTNÍ
ROZVOJ ČR

NIPI

BEZBARIÉROVÉ PROSTŘEDÍ, o.s.

ODBOR SPRÁVY CELOSTÁTNÍ SÍTĚ
KONZULTAČNÍCH STŘEDISEK

ODBOBNÝ KONZULTANT

-111-

Čestné prohlášení stavebníka

Stavebník je investorem stavby dráhy vedené pod názvem: „**Revitalizace a elektrizace trati Nýřany – Heřmanova Huť**“ (dále jen „Stavba“).

Stavebník tímto prohlašuje, že Stavba je v souladu s § 5 odst. 1 zákona č. 266/1994 Sb., o drahách v platném znění, **stavbou veřejně prospěšnou**, která rozšiřuje, doplňuje, mění nebo zabezpečuje dráhu „Železniční trať Praha - Plzeň - Domažlice - státní hranice“. A jako taková **je realizována v režimu zákona č. 416/2009 Sb., o urychlení výstavby dopravní, vodní a energetické infrastruktury a infrastruktury elektronických komunikací (liniový zákon)**, v platném znění a s přihlédnutím k § 3 odst.1 zákona č. 184/2006 Sb., o odnětí nebo omezení vlastnického práva k pozemku nebo stavbě (zákon o vyvlastnění), zde veřejný zájem převažuje nad zachováním dosavadních práv.

Vzhledem k výše uvedenému je „**Revitalizace a elektrizace trati Nýřany – Heřmanova Huť**“ stavbou pro níž je stanoven účel vyvlastnění zákonem, a ve smyslu §184a odst. 3 zákona č. 183/2006 Sb., o územním plánování a stavebním řádu (stavební zákon), se souhlas s navrhovaným stavebním záměrem vlastníka pozemku žádosti o Územní rozhodnutí, o Společné územní a stavební řízení, o Územní řízení s posouzením vlivů na životní prostředí ani k žádosti o Stavební povolení, nedokládá.

Ing. Radim
Brejcha Ph.D.

Digitálně podepsal Ing.
Radim Brejcha Ph.D.
Datum: 2021.06.15
09:15:25 +02'00'

Ing. Radim Brejcha, Ph.D.
Správa železnic, státní organizace
Stavební správa západ
Náměstek ředitele OJ pro techniku – oblast Plzeň

Vyřizuje: Bc. Tereza Slámová
Tel.: 377 672 168
E-mail: tereza.slamova@zzspk.cz

PROJEKT servis spol. s.r.o.
Martina Urbanová

U Elektry 830/2b
198 00 Praha 9

Datum: 9. 3. 2021

Věc: Vyjádření ZZS PK k plánovanému zrušení železničního přejezdu P646 v k.ú. Kamenný Újezd u Nýřan bez náhrady

ZZS PK obdržela žádost s č. j. CJ-O-2021-038, kde žádáte o vyjádření ke zrušení železničního přejezdu číslo P646 v katastrálním území Kamenný Újezd u Nýřan, a to bez náhrady.

Výjezdové skupin ZZS PK tento přejezd v malé míře využívají, nicméně vzhledem k tomu, že můžeme bez podstatného zdržení využít přejezd P647, nemáme námitek proti zrušení přejezdu P646 bez náhrady.

V případě potřeby doplnění či upřesnění jsme Vám k dispozici.

S pozdravem

MUDr. Ivo Prcín
náměstek ředitele pro zdravotní péči

MUDr.

Ivo Prcín

Digitálně
podepsal MUDr.
Ivo Prcín

Datum: 2021.03.09
07:32:43 +01'00'

Váš dopis zn.:

Ze dne:

Naše zn.: 52631/2018-SZDC-GŘ-O12

Vyřizuje: Ing. Jaroslav Daněk

Telefon: 972 524 575

Mobil: 725 767 812

E-mail: danek@szdc.cz

Datum: 26.10.2018

PROJEKT servis spol. s.r.o.

Středisko dopravních staveb Praha

U Elektry 830/2b

198 00 PRAHA 9

„Rekonstrukce a elektrizace trati Nýřany – Heřmanova Huť“, souhrnné stanovisko k navržené délce nástupišť na zastávkách

Odbor základního řízení provozu (O12) obdržel žádost společnosti PROJEKT servis spol. s.r.o., která je zhotovitelem Záměru projektu (ZP) a Dokumentace pro územní řízení (DUR) stavby „Rekonstrukce a elektrizace trati Nýřany – Heřmanova Huť“, ve věci vydání stanoviska k navržené délce nástupních hran.

Na základě požadavku objednavatele osobní dopravy společnosti POVED s.r.o. mají být na trati Nýřany – Heřmanova Huť po plánované elektrizaci tratě nasazeny na výhledové lince Nepomuk – Blovice – Plzeň – Nýřany – Heřmanova Huť elektrické dvouvozové jednotky RegioPanter (délka soupravy cca 53 m), které mají být ve špičkách zdvočovány (délka 2 spojených souprav cca 106 m). K obsluze trati Nýřany – Heřmanova Huť postačuje dle vyjádření objednavatele z hlediska frekvence cestujících pouze jedna jednotka RegioPanter. Objednavatel osobní dopravy však nepřipouští možnost rozpojování a spojování jednotek v ŽST Nýřany (prodloužení pobytu osobního vlaku z důvodu rozpojování/spojování souprav).

V (nové) ŽST Heřmanova Huť jsou navrženy nástupní hrany o délce 120 m (délka nejdelší soupravy + rezerva na přesnost zastavení), na všech zastávkách v traťovém úseku Nýřany – Heřmanova Huť jsou však nástupní hrany navrženy **v délce 60 m**. Dvě nové zastávky Přehýšov-průmyslová zóna a Heřmanova Huť-obytná zóna se nachází v tak stísněných podmínkách (okolní zástavba, situování přílehlých komunikací apod.), že nástupní hrany délky 120 metrů zde dle informace projektanta ani není z technického hlediska možné vybudovat.

Obecně není vhodné, aby v rámci rekonstrukčních a modernizačních akcí docházelo k budování nástupních hran v kratší délce, než je předpokládaná délka nejdelšího vlaku a aby na příslušné trati pro jeden segment osobní dopravy měly být budovány nástupišťe rozdílných délek. Z důvodu neznemožnění stavby, jejímž přínosem je mj. i zvýšení bezpečnosti dopravy (změna provozování dráhy a organizování drážní dopravy na trati z D3 na D1 a dálkové ovládání trati včetně nového zabezpečení přejezdů), je přípustné, v souladu s ČSN 73 4959 Nástupišťe a nástupištní přístřešky na drahách celostátních, regionálních a vlečkách, čl. 4.10 povolit i nástupišťe kratší.

O12 proto předložil žádost společnosti PROJEKT servis spol. s.r.o. k projednání dotčeným odborům GŘ SZDC a Oblastnímu ředitelství (OŘ) Plzeň, úseku řízení provozu. Z projednání vyplynulo, že dotčené odbory GŘ SZDC a OŘ Plzeň s (kratší) délkou nástupních hran 60 m na všech zastávkách

souhlasí

za níže uvedených podmínek:

- navržené řešení (uzamykání zadní jednotky/části vlaku) musí být organizačně zajištěno dopravcem;
- musí být garantováno nasazení takových jednotek/vozidel, které umožní navržené řešení (bezpečné odbavení pouze části vlaku u kratšího nástupišťe a uzamykání zadní jednotky/části vlaku);
- objednavatel osobní dopravy i v úvahu přicházející dopravce odsouhlasí navržené řešení;
- v ŽST Heřmanova Huť musí být odpovídajícím způsobem upraven a navržen informační a orientační systém tak aby při nástupu jednoznačně usměrnil pohyb cestujících do příslušné části vlaku, tj. nástup pouze do přední jednotky/části vlaku ve směru jízdy.

Ing. Tomáš Nachtman

ředitel odboru základního řízení provozu



Správa železniční dopravní cesty

Správa železniční dopravní cesty, státní organizace

Generální ředitelství

Dlážděná 1003/7

110 00 PRAHA 1

Č.j. 18208/2013-OZŘP

V Praze dne 30.4.2013

Odbor základního řízení provozu, oddělení technické

Zpracoval: Ing. Daněk / 972 524 575

O z n á m e n í

o postradatelnosti zařízení železniční dopravní cesty v dopravně D3

Heřmanova Huť (TÚ 0311)

I. Postradatelná zařízení železniční dopravní cesty v majetku státu s právem hospodaření Správa železniční dopravní cesty, státní organizace

- kusá manipulační kolej č. 3 (stavební délka bez výhybky cca 130 m)
- výhybka č. 2 (náhrada kolejovým polem)
- zabezpečovací zařízení příslušné k postradatelnému kolejišti a kolejovému rozvětvení
- boční rampa u koleje č. 3

Pozn.: Zde uváděná stavební délka postradatelné koleje má pouze statistický/orientační charakter a nemusí se proto nezbytně shodovat s délkou skutečnou.

II. Organizační jednotka: Oblastní ředitelství (OŘ) Plzeň

(udržující a správcovská jednotka pověřena k jednáním uvedeným v bodě IV/1)

III. Projednání a odůvodnění zbytnosti zařízení

Postradatelnost zařízení drážní infrastruktury v dopravně D3 Heřmanova Huť na regionální dráze Nýřany – Heřmanova Huť byla *(na základě podnětu OŘ Plzeň)* projednána s kompetentními odbory Správy železniční dopravní cesty, státní organizace (SZDC), Českých drah, a.s. (ČD) a ČD Cargo, a.s. s tím, že zařízení uvedená v bodě I. jsou pro potřeby provozování a obsluhu dráhy trvale zbytná a lze je zrušit (příp. do doby jejich zrušení vyloučit z provozu). Jejich zrušením nebudou dotčeny zájmy dalších subjektů (státu, regionu, třetích osob).

Závěry, podmínky a doporučení vyplývající z projednání zbytnosti zařízení:

1. Manipulační kolej č. 3 včetně výhybky č. 2 je možné snést **pouze za podmínky vydání „Rozhodnutí“ o zrušení dráhy/vlečky Sklárna Heřmanova Huť, a.s.** Drážním úřadem Praha. Vlečka leží v pokračování koleje č. 3 (styk drah je km 9,688), vlastní zrušení vlečky je věcí majitele.
2. Po snesení postradatelné manipulační koleje č. 3 musí být upraveny plochy využívané/přístupné cestující veřejnosti včetně přístupů na nástupiště u dopravní koleje č. 1.
3. S ohledem na možnou budoucí rekonstrukci nástupiště u dopravní koleje č. 1 je po zrušení manipulační koleje č. 3 nutné zachovat dostatečnou prostorovou rezervu (včetně částí pozemku pod postradatelnou kolejí č. 3) pro situování vnějšího nástupiště v souladu s ČSN 73 4959 (vymezenou vzdáleností cca 5 m od osy koleje č. 1 v potřebné délce).
4. Vztahuje-li se na postradatelný pozemní objekt §10 zákona č. 344/1992 Sb. v platném znění (katastrální zákon), ohlásí správcovská jednotka po jeho demolici do 30 dní tuto skutečnost katastrálnímu úřadu; předemětně změny doloží příslušnými doklady (rozhodnutím, resp. demoličním výměrem Drážního úřadu Praha, dalšími požadovanými, resp. nezbytně nutnými dokumenty, např. dokladem stavebního úřadu o odstranění stavby).

IV. Realizace, dokumentování a ohlašování změn

1. Zrušení (*snesení, demontáž, demolice apod. podle způsobu fyzické likvidace*) postradatelného zařízení musí být provedeno v souladu s příslušnými ustanoveními zákona č. 183/2006 Sb. v platném znění (stavební zákon). Je-li ve smyslu tohoto zákona potřebné vydání příslušného rozhodnutí Drážního úřadu Praha (DÚ), přikládá žadatel ke svému podání (kromě dokumentace požadované zákonnými opatřeními, např. vyhláškou, kterou se provádějí některá ustanovení stavebního zákona nebo dokumentaci vyžadovanou DÚ) i toto oznámení.

Dotýká-li se postradatelnost zařízení více vlastníků (např. na styku dvou drah), je možné podat na DÚ Praha společnou žádost o vydání předmětného rozhodnutí a to na základě dohody mezi potenciálními žadateli a právoplatného pověření jednoho z nich.

2. Z provozu nevyločená postradatelná a provozuschopná zařízení mohou být dále využívána provozovatelem drážní dopravy. Územně příslušná udržující a správcovská jednotka přistoupí ke zrušení zbytného zařízení (nebude-li termínově dodatečně dohodnuto nebo stanoveno SŽDC jinak), podle vlastního uvážení, potřeb a možností při splnění rámcových podmínek uvedených v následujícím bodě (s povinností ekonomického využití použitelného vyzískaného materiálu); organizační a jiné zajištění prací (např. finanční krytí, zpracování nezbytné dokumentace apod.) je věcí příslušné jednotky.
3. Veškeré úpravy stavby a zařízení související s vyloučením a snesením postradatelného zařízení musí být provedeny v souladu s obecně závaznými právními předpisy a musí vyhovovat provozním, bezpečnostním, technickým a ostatním předpisům platným v odvětví železniční dopravy (např. a včetně ochrany inženýrských sítí nacházející se v prostoru stavebních prací, úpravy zabezpečovacího zařízení, terénních úprav s ekologickou likvidací nebezpečného odpadu, přenesení nebo zrušení místních geodetických bodů případně stavebními úpravami dotčených apod.).

(Bude-li ve smyslu bodu IV.1 vydáváno „Rozhodnutí ...“, stanovuje případné specifické podmínky DÚ Praha).

4. Po zrušení postradatelného zařízení promítnou změnu stavu všechny dotčené útvary SŽDC (příp. ČD) do své technické, provozní a účetní dokumentace.

Předkládání podkladů pro tyto opravy (zejména podkladů dle směrnice SŽDC č. 31 v platném znění a případně i dalších směrnic/nařízení SŽDC ve vztahu k hospodaření s majetkem státu) je povinností OŘ.

5. Zrušení (snesení) zbytného zařízení rovněž ohlásí udržující a správcovská jednotka zpracovateli tohoto "Oznámení ...".

V. Platnost/účinnost oznámení

Účinnost oznámení: **od 30.4.2013 do 30.4.2015.**

Nebude-li do doby ukončení účinnosti „Oznámení ...“ postradatelné zařízení zrušeno nebo rozhodnutí Drážního úřadu (bod č. IV/1) pozbude právní moci, musí být jeho účinnost prodloužena nebo vydáno novelizované.

Ing. Jiří Kolář, Ph.D.
generální ředitel

Rozdělovník

1. SŽDC, OŘ Plzeň
2. SŽDC, Stavební správa západ
3. SŽDC, odbor majetkový (MAJ)
4. SŽDC, odbor krizového řízení (OKŘ)
5. SŽDC, odbor automatizace a elektrotechniky (OAE)
6. SŽDC, odbor traťového hospodářství (OTH)
7. SŽDC, odbor strategie (OST)
8. SŽDC, odbor základního řízení provozu (OZŘP)
9. ČD Cargo, a.s., odbor podpory prodeje (O7)
10. ČD, odbor strategie a rozvojových projektů (O14)

Váš dopis značky: CJ-O-2018-122

Ze dne: 26. 7. 2018

Naše značka: PO-20180611-PUR

Vyřizuje: Ing. Pavel Purkart

Kontakt: purkart@poved.cz, 378 035 468

Plzeň, 6. 8. 2018

PROJEKT servis spol. s. r. o.

Ing. Martin Verner

U Elektry 830/2b

198 21 Praha 9 – Hloubětín

Odpověď na žádost o realizaci kratšího nástupiště v délce 60 m v zastávkách na trati 181 Nýřany – Heřmanova Huť

Vážení,

reagujeme na Vaši žádost o souhlas s realizací nástupiště délky 60 m v zastávkách, než je celková délka na základě normy ČSB 73 4959 dle článku 4.10.

Pokud je toto nevyhnutelně nutné a v zastávkách na trati 181 (nikoli železničních stanicích Nýřany a Heřmanova Huť) musí být realizováno kratší nástupiště pouze o délce 60 m, pak toto lze tolerovat. Předpokládáme, že druhá jednotka ve směru jízdy vlaku bude uzamčená.

Uvádíte, že u výrobce tato možnost byla z Vaší strany prověřena. Obecně by bylo vhodnější, aby tato možnost byla prověřena u více výrobců s ohledem na nediskriminační přístup k výrobcům vozidel. Nicméně i přesto se domníváme, že tento požadavek z hlediska parametrů vozidel by měl být jednoduše splnitelný prakticky všemi výrobci.

Děkujeme za spolupráci a vstřícnost

S pozdravem

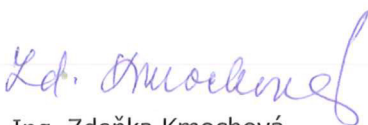

Ing. Zdeňka Kmochová
jednatelka

Toto stanovisko je zasláno pouze mailem následujícím adresátům:

Ing. Martin Verner

martin.verner@projekt-servis.cz

PROJEKT servis spol. s. r. o.

Na vědomí

Ing. Radim Brejcha, Ph.D.

brejcha@szdc.cz

SŽDC SSZ

Váš dopis značky: CJ-O-2019-009 (adresovaný SŽDC SSZ)

Ze dne: 18. 1. 2019

Naše značka: PO-20190087-PUR

Vyřizuje: Ing. Pavel Purkart

Kontakt: purkart@poved.cz

Plzeň 23. 1. 2019

PROJEKT servis spol. s. r. o.

Ing. Martin Verner

U Elektry 830/2b

198 21 Praha 9 – Hloubětín

Stanovisko k provozování nezávislé/závislé trakce na trati 181 Nýřany – Heřmanova Huť

Vážený pane inženýre,

dovolte nám stručné stanovisko k předpokládanému provozu na trati 181 Nýřany – Heřmanova Huť z hlediska předpokládaného využití trakce vozidel na trati 181 po dokončení investiční akce „Revitalizace trati Nýřany – Heřmanova Huť“.

Předpoklady objednávky jsou k datu odeslání stanoviska následující:

- cca do prosince 2021 provoz vozidel nezávislé trakce DMU 80 (typově např. řada 814 ČD),
- následně provoz vozidel nezávislé trakce DMU 110 (typově řada 844 ČD) a to nejpozději do elektrizace tratě,
- po elektrizaci tratě postupně náběh provozu EMU do úplného provozu v EMU, tj. ideálně provoz plně v závislé elektrické trakci.

Požadavek na provoz v elektrické trakci plyne ze záměrů zveřejněných v koncepčních materiálech Plzeňského kraje. Tímto odkazujeme na schválený Plán dopravní obslužnosti na léta 2017 – 2021, který je ke stažení zde: <http://www.plzensky-kraj.cz/cs/clanek/aktualizovany-plan-dopravni-obslužnosti-plzenskeho-kraje-na-leta-2017-2021>.

V příloze 2 jsou k dispozici karty tratí, konkrétně linka P31. Ve střednědobém horizontu (2020+) uvádí dokument prověření možností elektrizace a následně uvádí možnost vedení přímých vlaků ve/ze směru Plzeň. Naše zkušenosti v současné době ukazují na vhodnost vedení průvozních linek přes uzel Plzeň. Zde se nabízí linka Heřmanova Huť – Plzeň – Nepomuk. Na těchto myšlenkách i nadále setrváváme.

Dále je klíčová příloha 1, textová část. Na straně 46 je uvedena trať Nýřany – Heřmanova Huť v záměrech elektrizace sítě. Na stranách 38 nebo 45 je tento požadavek také potvrzen. Na straně 33 je pak uvedeno následující:

Otázkou jsou linky **P31** Nýřany – Heřmanova Huť (trať 181) a **P3** Plzeň – Domažlice (trať 180). Zejména na linku P3 se dnes vážou nová vozidla nezávislé trakce a je zde prodloužena smlouva do konce platnosti období jízdního řádu 2025/2026 vzhledem k racionálnímu využití finančních prostředků, za která byla nakoupena. U obou tratí se dá navíc předpokládat elektrizace, byť dnes se jedná o výkony výhradně nezávislé trakce.

V krátkodobém horizontu (do doby elektrizace) je tedy zařazení těchto linek do některého z provozních souborů obtížné (resp. nejvhodnější přiřadit k souboru „Plzeňsko“), ve střednědobém či dlouhodobém horizontu je vhodné sloučit tyto výkony s provozním souborem „Plzeňská linka 1“, jelikož je velmi vhodný přímý průvoz regionálních osobních vlaků v ose Nepomuk – Nýřany. Zařazení k souboru „Plzeňská linka 2“ je však vzhledem k technologii provozu a přepravním proudům cestujících mnohem méně vhodné.

Klíčová je především podtržená pasáž, která v zásadě potvrzuje provoz přímých vlaků Nepomuk – Blovice – Plzeň – Nýřany – Heřmanova Huť/Stod v případě elektrizace trati Nýřany – Heřmanova Huť.

Plzeňský kraj proto považuje v rámci zajištění dopravní obslužnosti regionu elektrizaci tratě Nýřany – Heřmanova Huť za důležitou stejně jako myšlenku provozu přímých vlaků z Plzně do oblasti Heřmanovy Hutě.

V případě jakýchkoli dotazů se na nás neváhejte obrátit. Děkujeme za spolupráci a vstřícnost.

S pozdravem



Ing. Zdeňka Kmochová
jednatelka

Toto stanovisko je zasláno pouze mailem následujícím adresátům:

Ing. Martin Verner martin.verner@projekt-servis.cz PROJEKT servis spol. s r. o.

Na vědomí

Ing. Radim Brejcha, Ph. D. brejcha@szdc.cz SŽDC SSZ

Mgr. Dušan Pakandl dusan.pakandl@plzensky-kraj.cz ODSH KÚPK



Správa železnic, státní organizace
Stavební správa západ
Ivana Ranšová
Sokolovská 278/1955
190 00 Praha 9

Věc

Prohlášení společnosti

Správa železnic, státní organizace		Počet
Stavební správa západ		listů
Došlo dne:	09. 06. 2020	příloh
č.j.	[1]	listů

959640

Společnost Prologis Czech Republic LXV s.r.o., se sídlem: Říčany – Jazlovce, Na Dlouhém 79,
PSČ 251 01, IČO: 264 11 113

tímto prohlašuje,

že nemá zájem o zřízení železniční vlečky z trati Nýřany – Heřmannova Huť vlečky do svého logistického areálu Prologis Park Pilsen II - Přehýšov

V Praze dne 8.6. 2020

zastoupena Prologis Czech Republic Management s.r.o.,
zastoupena Martinem Balážem, jednatelem společnosti