

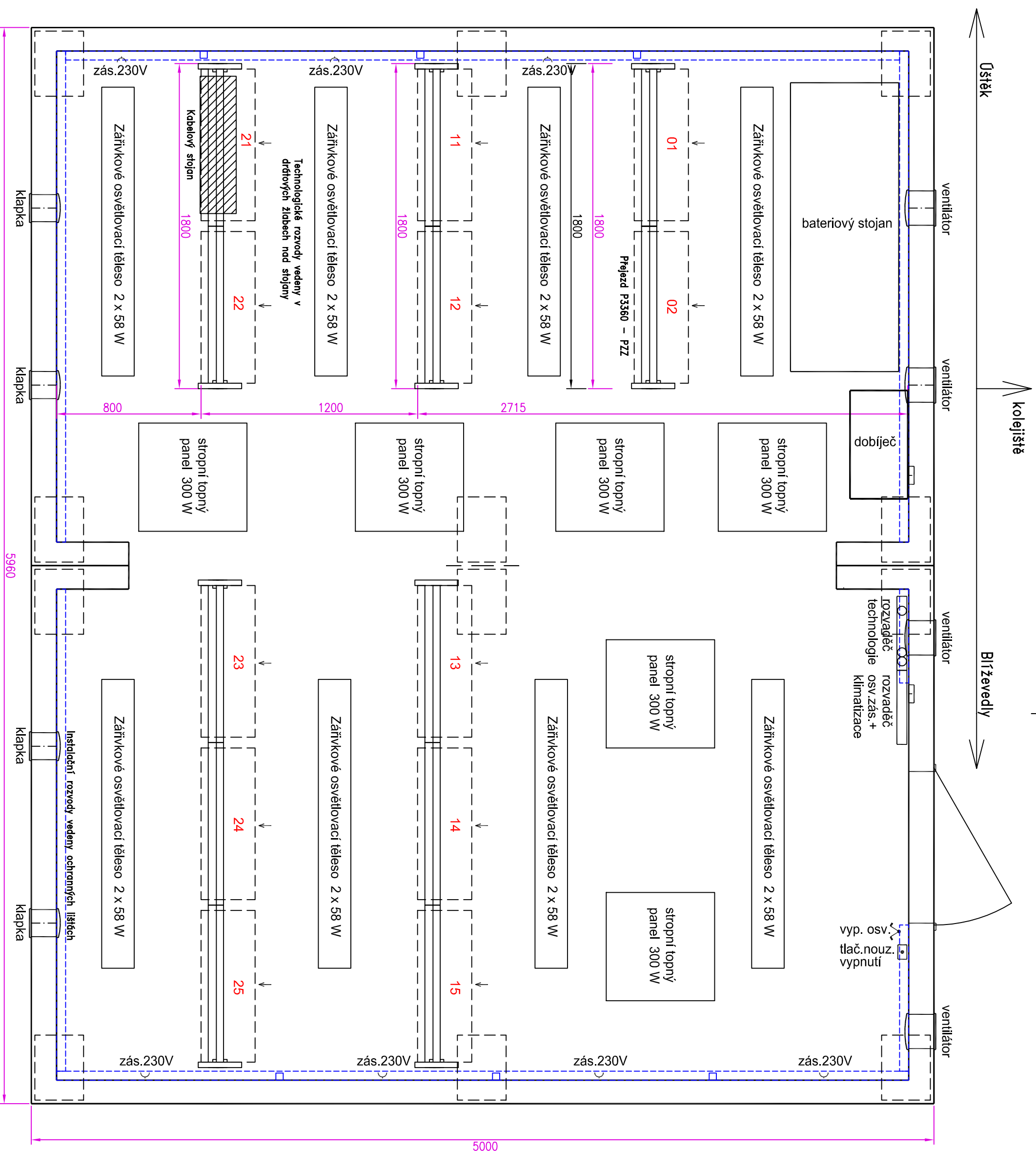

Boční pohledy technologického domku M 1:50

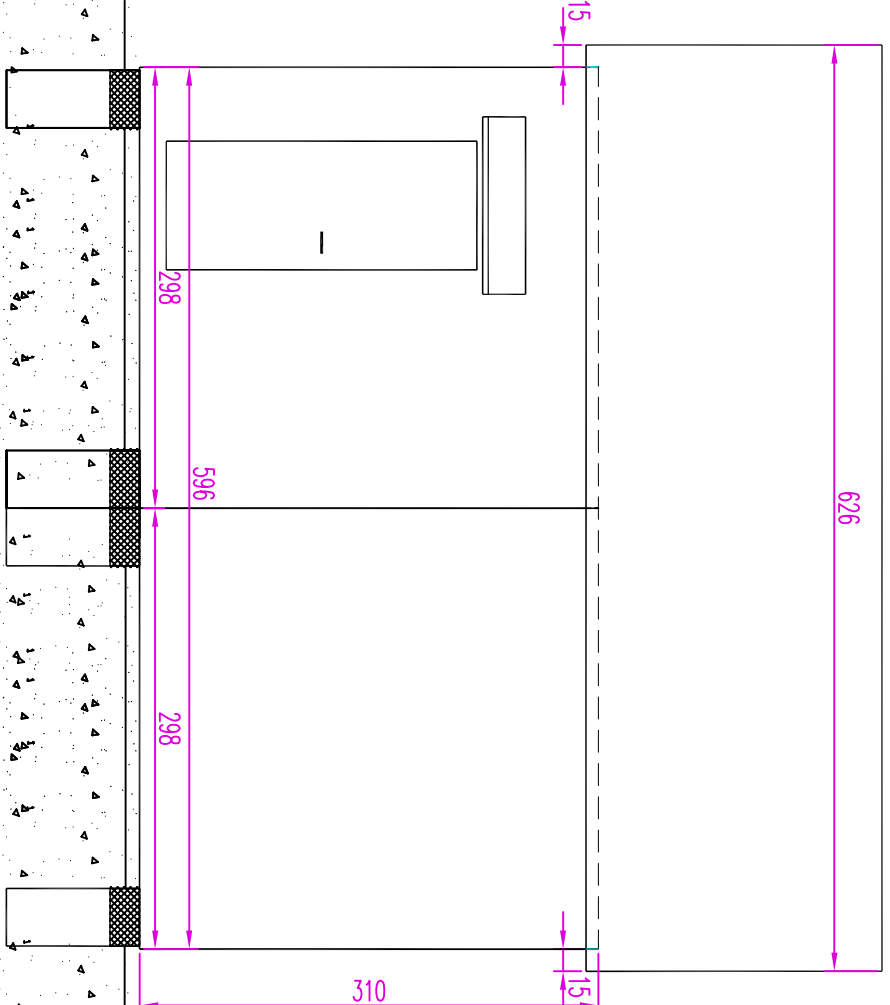
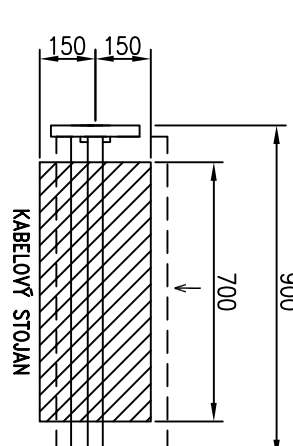
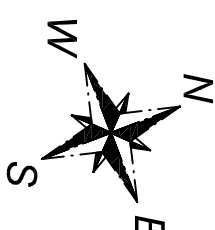

- Legenda vnitřního vybavení TD:
- | | | | |
|----|---|----|-----------------------------|
| 1 | stojan (900x300x2500) | 11 | rozvaděč RD a zab. zařízení |
| 2 | baterie | 12 | rozvaděč klimatizace donkku |
| 3 | stíropnl topný panel 300 W | 13 | el. vývod armovací sítě |
| 4 | vypínač osvětlení | 14 | dobíječ na zdi |
| 5 | zásuvka | 15 | neobsazeno |
| 6 | osvětlovací těleso 2 x 36 W | | |
| 7 | nahofe: ventilátor VARIO V150/6 ARLLS | | |
| 8 | dole: uvnitř klapka EAK, zvenku imitka LG12 | | |
| 9 | tláčtko pro nouzové vypnutí a indikaci | | |
| 10 | police na výkřes | | |
- Orientační

[illegible]

Stavebník/investor:	Správa železnic, státní organizace Dlážděná 1003/7, 110 00 Praha 1			
Zásupce investora:	Stavební správa západ Sokolovská 1955/278, 190 00 Praha 9			
Adresa:				
Zhotovitel:	VÍAMONT Projekt s.r.o.			
Adresa:	Československá 628, 190 11 Praha 9 – Běchovice			
Kontakt:	T: +420 602 320 417 E: info@viamontprojekt.cz			
Hlavní projektant (HPP):	Specialista:	Odpovědný projektant:	Zpracovatel přílohy:	
Martin Rynda	Martin Rynda	Martin Rynda	Ing. Marek Stěška	

Název stavby/akce:	Rekonstrukce PZM v km 62,291 (P3360) a v km 62,783 (P3361) trati Lovosice - Česká Lipa										Sklad:	S6320000494									
Název části:	Technologická část										Zakazka:	15/2020									
Název objektu:	Železniční přejezd v km 62,291 (P3360), PZZ										Označení části:	D.1.1.3									
Název přílohy:	Rozmístění technologie v RD P3360										Číslo objektu/komplexu:	PS 01-01-31									
Kraj:	Katastrální území:										Číslo přílohy:	0405									
Ústecký	Ústeč [77553]										Páté:										
Dokumentace:																					
Suplení dokumentace:	Datum zpracování:										Formáty:	Měřítko:									
DUSP	10/2021										4x A4	1 : 20									
S-kód:	Suplení dokumentace:										Čas:	Objekt:									
S 6 3 2 0 0 0 4 9 4	D U S P _ _ D 1 1 3 _ _ P S 0 1 0 1 3 1										_ X X _ _ 0 4 0 5	_ 0 0 1									