SITUACE KM 2,400 - KM 3,900
M 1:1000

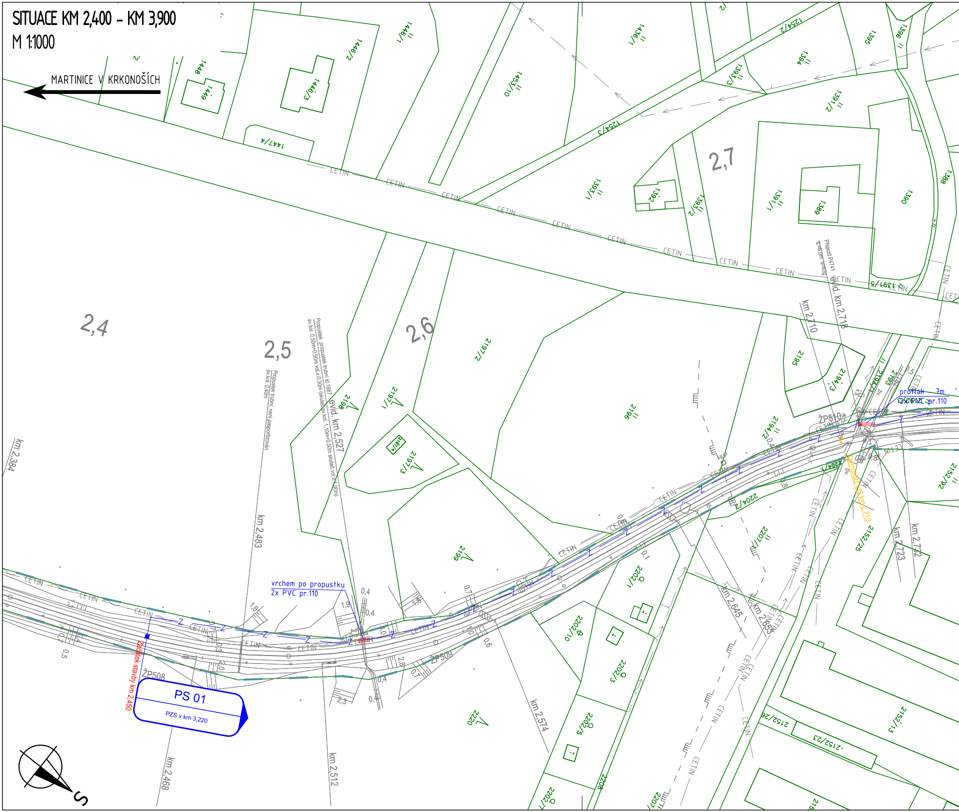
MARTINICE V KRKONOŠÍCH
2,4
2,5
2,6
2,7
km 2,384
km 2,468
km 2,483
km 2,512
km 2,574
km 2,645
km 2,653
km 2,710
km 2,723
km 2,732
evid. km 2,527
evid. km 2,718
Propustek trubní, není pasportizován
sv.kol. 0,40m
Propustek, propustek trubní id.1687
sv.kol. 0,50m+0,50m voz.v.0,30m (skuteč.sv.kol. 1,10m+0,50m skuteč.voz.v.1,00m)
Přejezd P4741
vrchem po propustku
2x PVC pr.110
protlak - 7m
2x PVC pr.110
Začátek stavby km 2,450
ŽP508
ŽP509
ŽP510
PS 01
PZS v km 3,220
CETIN
Z
1448
1449
1446/1
1446/2
1446/3
1447/4
1453/10
1436/1
1254/2
1254/3
1393/3
1394
1395
1396
1391/2
1393/1
1392
1393/2
1391/1
1389
1390
1388
1391/5
2197/2
2197/1
2197/3
2197/4
2198
2196
2195
2194/3
2194/1
2194/2
2193
2199
2204/2
2204/1
2201
2202/1
2202/10
2202/3
2202/5
2220
2208
2207
2202/7
2152/25
2152/92
2152/13
2152/26
2152/23
S

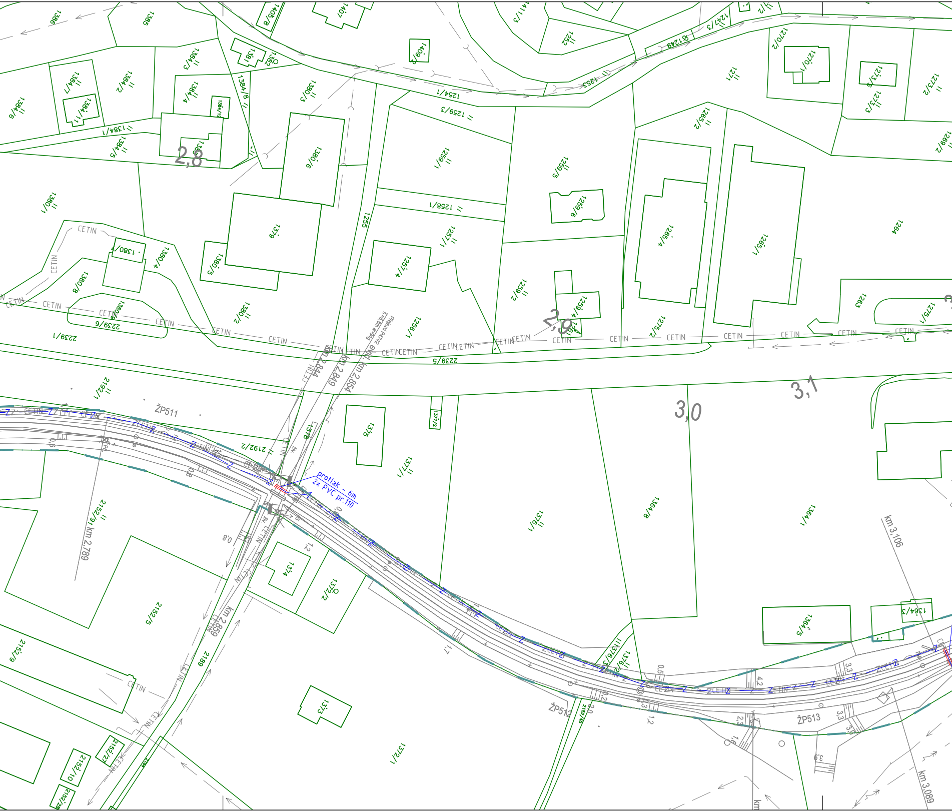
protlak - 6m
2x PVC pr.110
Přejezd P4742 ewd. km 2,854
š=5,8m a=94g
km 2,844
km 2,849
km 2,789
km 2,859
km 3,106
km 3,089
ŽP511
ŽP512
ŽP513
2,8
2,9
3,0
3,1
CETIN
živ.
2239/5
2239/6
2239/1
2192/1
2192/2
2152/9
2152/5
2152/6
2152/7
2152/10
2152/45
2189
1372/1
1373
1374
1375
1376
1376/1
1376/2
1376/3
1377/1
1377/2
1378
1379
1380/1
1380/2
1380/3
1380/4
1380/5
1380/6
1380/7
1380/8
1381
1382
1384/1
1384/2
1384/3
1384/4
1384/5
1384/6
1384/7
1384/8
1384/11
1384/12
1385
1386
1405/8
1407
1409/2
1411/3
1252
1253
1254/1
1255
1256/1
1257/1
1257/4
1258/1
1259/1
1259/2
1259/3
1259/4
1259/5
1259/6
1263
1264
1265/1
1265/2
1265/4
1270/1
1270/2
1271
1273/2
1273/3
1273/5
1269/2
1275/1
1275/2
1247/3
1364/1
1364/3
1364/5
1364/8
81249
0,8
0,6
1,2
1,7
2,0
0,2
0,5
2,3
1,2
4,2
1,6
3,3
3,6

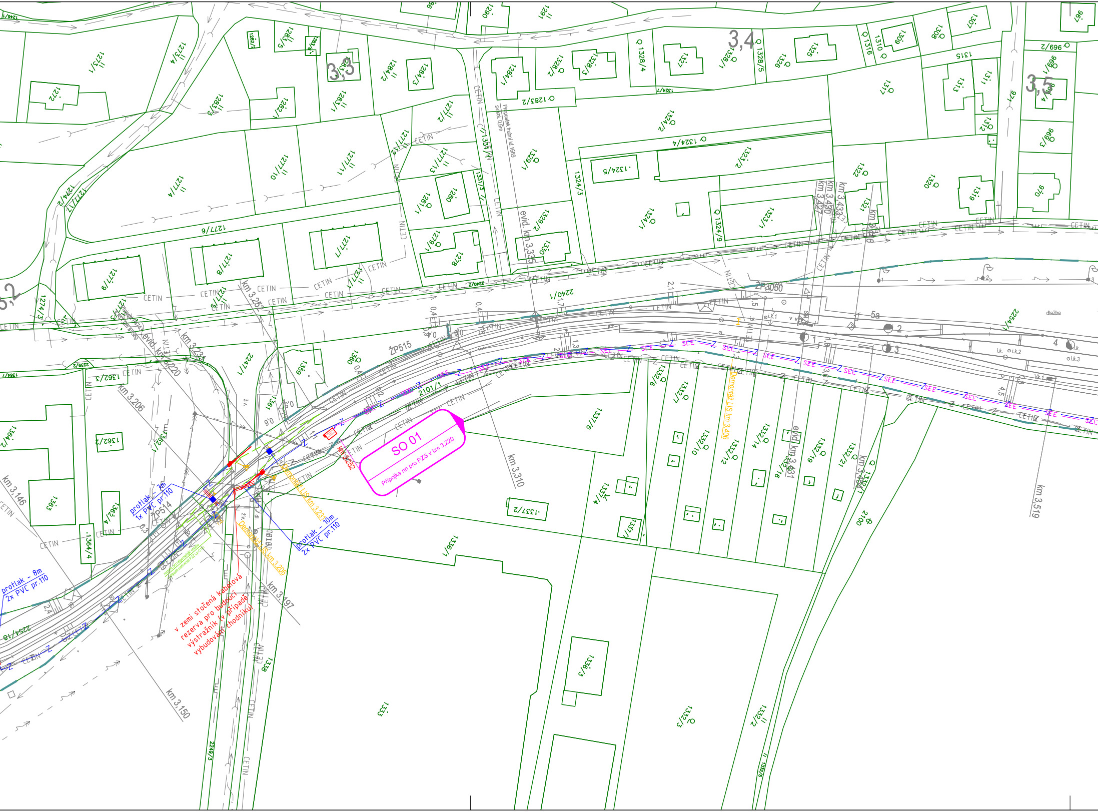
SO 01
Přípojka nn pro PZS v km 3,220
protlak - 7m
1x PVC pr.110
protlak - 10m
2x PVC pr.110
protlak - 8m
2x PVC pr.110
v zemi stočená kabelová rezerva pro budoucí výstražník (v případě vybudování chodníku)
Demontáž LIS km 3,406
Demontáž LIS km 3,23
Demontáž LIS km 3,206
km 3,252
km 3,255
km 3,227
km 3,220
km 3,206
km 3,197
km 3,146
km 3,150
km 3,310
evid. km 3,335
evid. km 3,431
km 3,427
km 3,430
km 3,433
km 3,436
km 3,519
ŽP515
ŽP514
ŽP3060
Propustek trubní id.1689
svět.kol. 0,6m
2101/1
2240/1
2240/2
2254/1
2254/18
2249/3
2100
3,2
3,3
3,4
3,5
5a
dlažba
CETIN
SEE
1277/6
1277/4
1277/10
1277/11
1277/1
1277/8
1277/9
1277/5
1273/4
1273/1
1272
1274/2
1274/3
1283/3
1283/5
1283/2
1282/2
1282/1
1284/1
1284/2
1284/3
1281/1
1280
1279/1
1278
1290
1291
1326/2
1326/3
1327
1328/4
1328/5
1328/2
1324/1
1324/2
1324/4
1324/5
1324/9
1323/1
1323/2
1329/1
1329/2
1330
1331/3
1316
1310
1309
1308
1307
1315
1317
1313
1311
1312
1319
1320
1321
1322
1325
1326
969/2
969/3
969/6
969/4
970
974
967
2247/1
1359
1360
1361
1362/3
1362/2
1362/1
1362/4
1363
1364/1
1364/4
1364/7
1336/1
1336/3
1337/2
1337/4
1337/1
1337/6
1332/6
1332/7
1332/10
1332/12
1332/14
1332/16
1332/19
1332/21
1332/3
1332/5
1333
1338

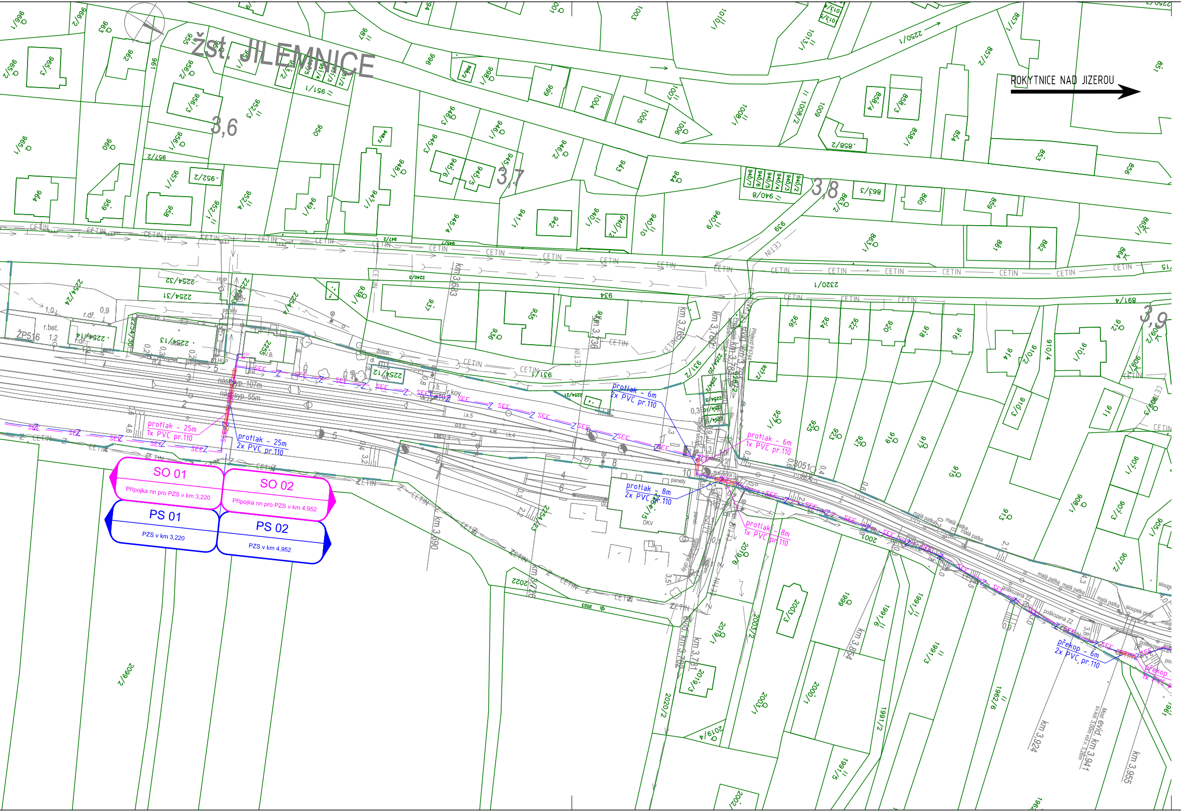
žst. JILEMNICE
ROKYTNICE NAD JIZEROU
3,6
3,7
3,8
3,9
CETIN
SEE
Z
km 3,683
km 3,736
km 3,765
km 3,790
km 3,690
km 3,726
km 3,781
km 3,854
km 3,924
km 3,941
km 3,955
evid. km 3,782
Přejezd P4744
nást. vyp. 107m
nást. vyp. 55m
ŽP516
r.bet.
r.dř.
HUP
panely
V.B.
WC
živice
traverza
DKV
malá patka
poškozená ZZ
sloupek plotu
protlak - 25m
1x PVC pr.110
protlak - 25m
2x PVC pr.110
protlak - 6m
2x PVC pr.110
protlak - 6m
1x PVC pr.110
protlak - 8m
2x PVC pr.110
protlak - 8m
1x PVC pr.110
překop - 6m
2x PVC pr.110
překop
1x PVC
SO 01
Přípojka nn pro PZS v km 3,220
SO 02
Přípojka nn pro PZS v km 4,952
PS 01
PZS v km 3,220
PS 02
PZS v km 4,952
2250/1
2320/1
2254/32
2254/31
2254/24
2254/12
2253/1
2254/13
2255
2022
2023
2099/2
2002
2003/2
2003/3
2019/3
2019/4
2019/6
2020/2
2000/1
2001
1961/2
1961/3
1961/5
1961/6
1961/7
1962/6
1991/2
1991/6
1999

LEGENDA STÁVAJÍCÍ SITUACE:

	STÁVAJÍCÍ KOLEJE
	STÁVAJÍCÍ (STAV) SITUACE
	HRANICE POZEMKU DRÁHY
1892	HRANICE A ČÍSLO POZEMKU/STAVBY DLE KATASTRU NEMOVITOSTÍ

LEGENDA STÁVAJÍCÍCH INŽENÝRSKÝCH SÍTÍ:

	VODOVOD (SVK, SPS SŽ)
	KANALIZACE (SVK, SPS SŽ)
Z	ZABEZPEČOVACÍ KABEL - PODZEMNÍ (SSZT SŽ)
	SDĚLOVACÍ KABEL - PODZEMNÍ (ČD-T, ELEK. KOM.)
CETIN	SDĚLOVACÍ KABEL - PODZEMNÍ
CETIN	SDĚLOVACÍ KABEL - NADZEMNÍ
	SLABOPROUDÝ KABEL NN - PODZEMNÍ (ČEZ, SEE SŽ)
	SLABOPROUDÝ KABEL NN - NADZEMNÍ (SEE SŽ)
	SILNOPROUDÝ KABEL VN - NADZEMNÍ (ČEZ)
	SLABOPROUDÝ KABEL NN - PODZEMNÍ (ELEKTROS - OSVĚTLENÍ)
	NTL PLYNOVOD (GASNET, SPS SŽ)
	STL PLYNOVOD (GASNET)
	VTL PLYNOVOD (GASNET)

LEGENDA:

	KABELOVÉ PŘECHODY
	DEMONTÁŽE
	HRANICE NEBEZPEČNÉHO PÁSMA PŘEJEZDU A PŘECHODU
	ROZHLEDOVÉ POMĚRY NA PŘEJEZDU
	NOVÝ STAV: VÝSTRAŽNÍK SE ZÁVOROU, VÝSTRAŽNÍK BEZ ZÁVORY
RD RE	NOVÝ STAV: RELEOVÝ DOMEK, ELEKTRICKÝ ROZVADĚČ

LEGENDA NOVÝCH INŽENÝRSKÝCH SÍTÍ:

Z	KABEL ZABEZPEČOVACÍ SŽ, S.O. (PS 01, PS 02)
SEE SEE	KABEL SILNOPROUDU SŽ, S.O. (SO 01, SO 02)

SEZNAM PROVOZNÍCH SOUBORŮ A STAVEBNÍCH OBJEKTŮ:

PS 01 PZS V KM 3,220
PS 02 PZS V KM 4,952
SO 01 PŘÍPOJKA NN PRO PZS V KM 3,220
SO 02 PŘÍPOJKA NN PRO PZS V KM 4,952

Souřadnicový systém: S-JTSK
Výškový systém: Bpv

Přehled verzí přílohy

Číslo	*Datum*	*Popis změny*	*Jméno*	*Podpis*
R1	31.10.2020	Dokumentace k připomínkovému řízení	Michal Munzar	
R2	28.02.2021	Čistopis projektové dokumentace ke stavebnímu povolení	Michal Munzar	
-	-	-	-	

Zadavatel:
Správa železnic, státní organizace
Dlážděná 1003/7, Praha 1 - Nové Město 110 00
Stavební správa východ
Nerudova 773/1, 779 00 Olomouc

SPRÁVA ŽELEZNIC

Zhotovitel:
PROJEKT servis spol. s r.o.
U Elektry 830/2b, Praha 9 - Hloubětín 198 00
IČ: 49823141
tel.: 281 090 860
www.projekt-servis.cz firma@projekt-servis.cz

Hlavní inženýr projektu: Bc. Michal Munzar	*Zástupce hlavního inženýra projektu* Ing. Michaela Kopálová

Zpracovatel části:
PROJEKT servis spol. s r.o.
U Elektry 830/2b, Praha 9 - Hloubětín 198 00
IČ: 49823141
tel.: 281 090 860
www.projekt-servis.cz firma@projekt-servis.cz

Vypracoval: Bc. Michal Munzar	*Kontroloval:* Ing. Milan Diblík	*Odpovědný projektant:* Ing. Martin Koudelka
KRAJ: Liberecký	OKRES: Semily	OÚ: Jilemnice

Název akce:

Doplnění závor na přejezdech v km 3,220 (P4743) a 4,952 (P4748) trati Martinice v Krkonoších - Rokytnice nad Jizerou

Část:
C. SITUAČNÍ VÝKRESY

KOORDINAČNÍ SITUAČNÍ VÝKRES

Příloha:

SITUACE km 1,800 - km 3,300

Číslo zakázky:	**ZAK-2020-21**
Stupeň:	DSP + PDPS
Datum:	02/2021
Měřítko:	1 : 1000
Formát:	9 x A4

Verze:	*Část:*	*Č. přílohy:*
R2	**C.3**	**1**

Dokument lze užívat pouze ve smyslu příslušné smlouvy o dílo. Žádná jeho část nemůže být dle zákona č. 121/2000 Sb. kopírována nebo jiným způsobem rozšiřována bez souhlasu PROJEKT servis spol. s r.o.