GSM-R PARDUBICE - HRADEC KRÁLOVÉ - JAROMĚŘ

KOORDINAČNÍ SITUACE STAVBY

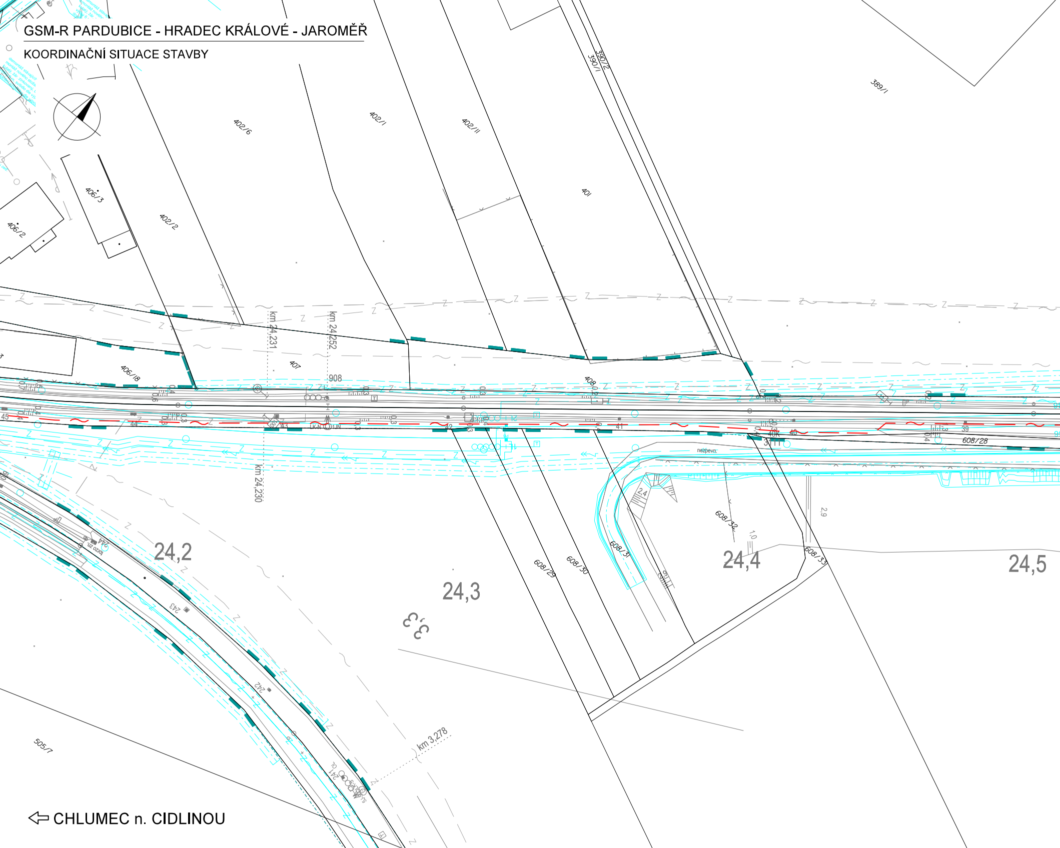
402/6
402/I
402/II
401
390/2
390/I
389/I
406/3
406/2
402/2
406/18
407
km 24,231
km 24,252
908
408
km 24,230
608/28
nezpevn.
608/32
608/31
608/29
608/30
608/33
24,2
24,3
24,4
24,5
3,3
244
243
242
241
km 3,278
505/7
45
44
43
42
41
40
39
⇦ CHLUMEC n. CIDLINOU

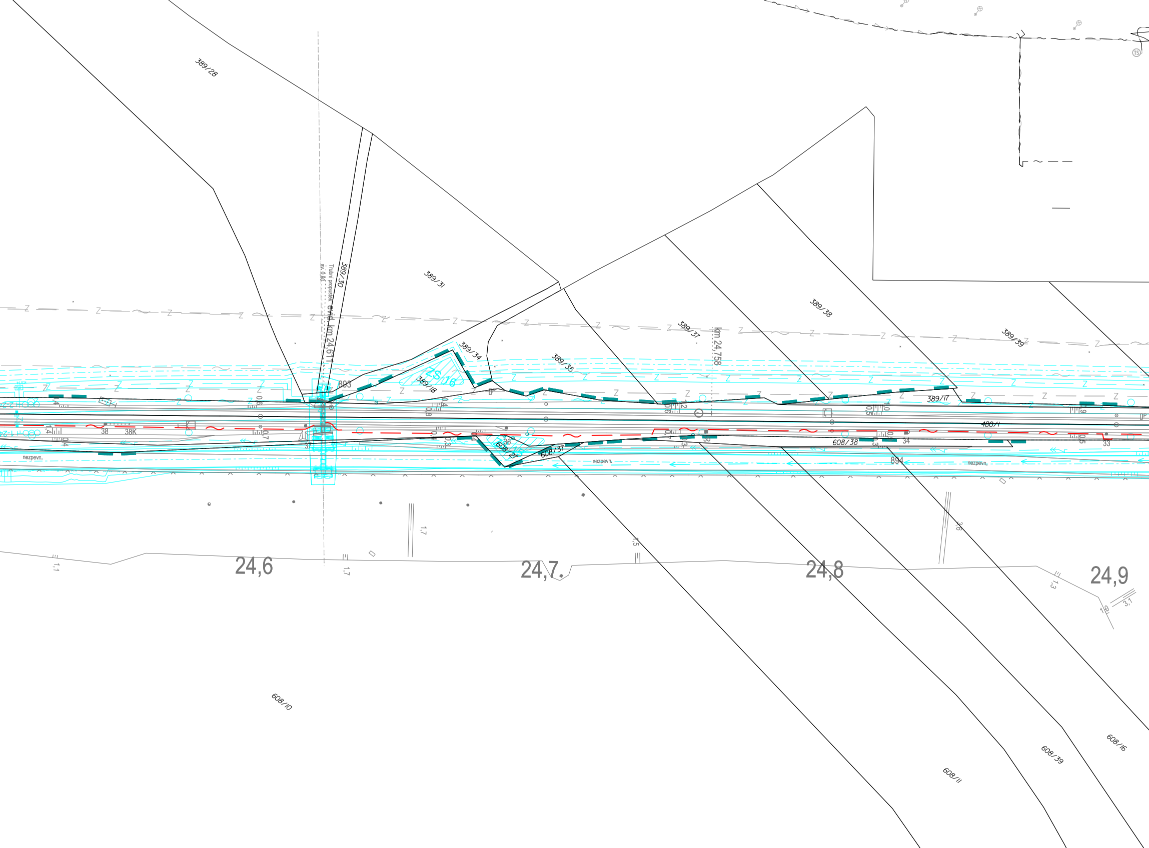
389/28
389/30
389/31
Trubní propustek
evid. km 24,611
sv. 0,80
389/34
ZS 16
389/18
803
389/35
389/37
km 24,758
389/38
389/39
389/17
480/1
608/38
608/27
608/37
36
35
34
33
38
38K
37
894
nezpevn.
nezpevn.
nezpevn.
24,6
24,7
24,8
24,9
1,1
1,7
1,7
1,5
3,6
1,3
3,1
608/10
608/11
608/39
608/16
TS

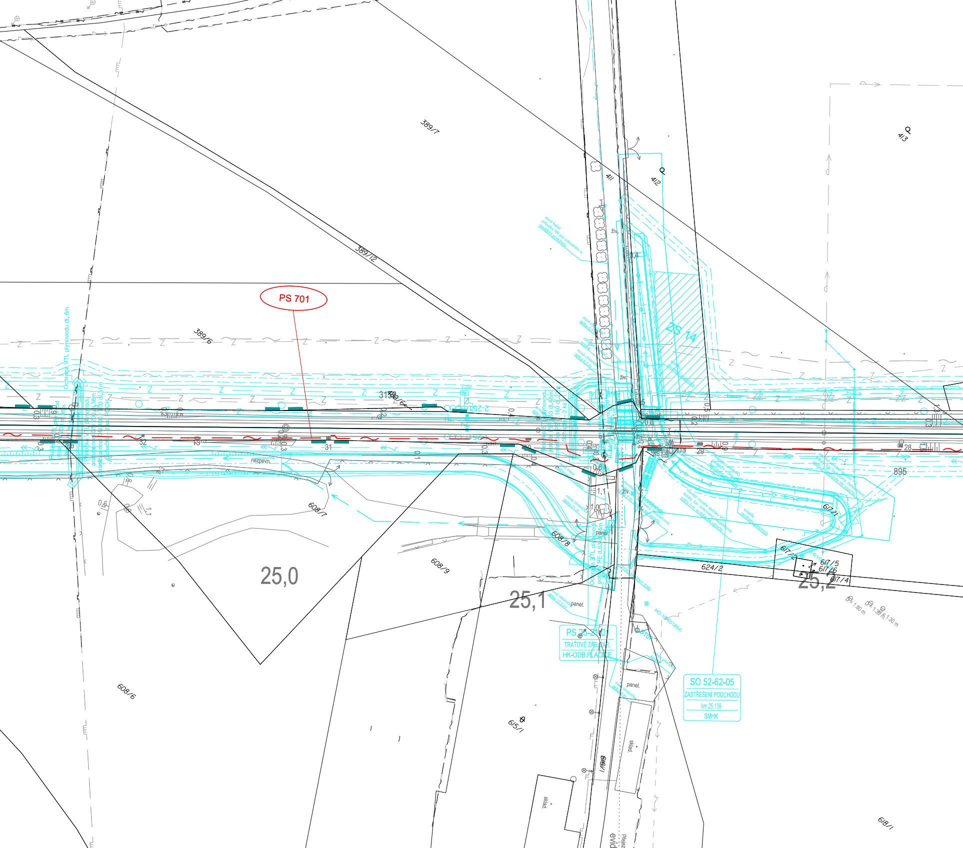
PS 701
389/7
389/12
389/6
411
412
413
ZS 14
živ.
nezpevn.
608/7
608/8
608/9
608/6
25,0
25,1
25,2
31
32
29
28
895
617/1
617/2
617/5
617/6
617/4
624/2
615/1
618/1
panel.
sklad.
PS 25-21-01
TRAŤOVÉ ZAB. ZAŘ.
HK-ODB.PLAČICE
SO 52-62-05
ZASTŘEŠENÍ PODCHODU
km 25,139
SMHK
HG-1(P051854)
ST07
nová chránička délka 17,5 m
nová chránička délka 8 m
konec přeložky
Ochrana VTL plynovodu dl. 6m
evid
Přejez

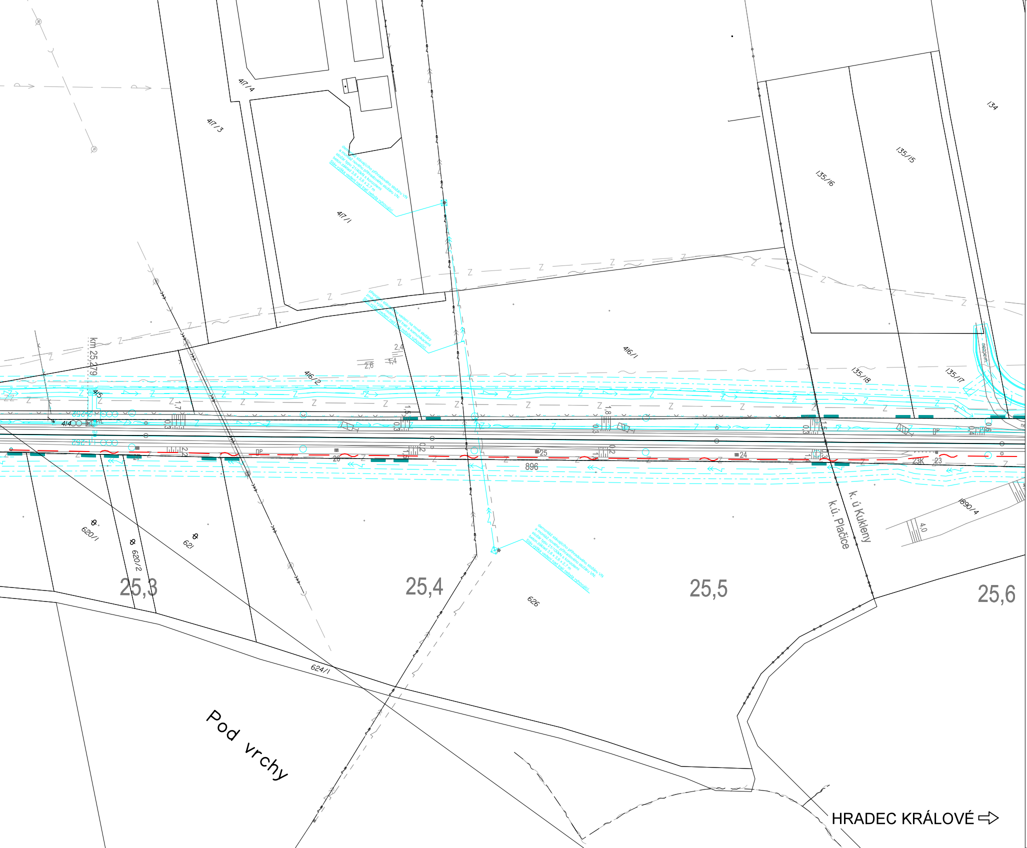
417/4
417/3
417/1
demontáž stávajícího příhradového stožáru VN
a montáž nového příhradového stožáru VN:
stožár typu 21/40kN s konzolemi
beton.základ 3,6 x 3,6 x 2,7 m
Stáv.výška vedení nad tratí nebyla vyhovující.
přepojení stávajícího vedení na nové stožáry
změna výšky vedení nad tratí a komunikacemi
Stáv.výška vedení nad tratí nebyla vyhovující.
134
135/15
135/16
135/18
135/17
416/1
416/2
415
414
km 25,279
2,4
2,6
1,4
1,7
1,5
1,8
0,3
0,2
22
21
26
25
24
23
23K
896
1890/4
4,0
k. ú. Kukleny
k.ú. Plačice
nezpevn.
620/1
620/2
621
626
624/1
25,3
25,4
25,5
25,6
Pod vrchy
HRADEC KRÁLOVÉ ⇨

VYSVĚTLIVKY:

Sytě červeně a fialově vyznačeno nové zařízení budováno v rámci této stavby

Tyrkysovou barvou vyznačeno zařízení jiných staveb modernizací železničních tratí

- ☒ Nový stožár GSM-R
- ☐ Technologický domek/technologická skříň BTS
- — — ~ — Trasa nové sdělovací kabelizace (optický kabel, HDPE, metalický kabel)
- — — ⤳ — Trasa nové silové NN přípojky pro BTS
- ☐ Nový silnoproudý rozvaděč
- ● Nová kabelová komora s optickou spojkou
- -▬-·-▬- Hranice drážního pozemku

Stávající/nové inženýrské sítě:

- ← —— Sítě NN podzemní/nadzemní
- ↞ —— Sítě VN podzemní/nadzemní
- ⇚ —— Sítě VVN podzemní/nadzemní
- ⎍ —— Sítě plyn NTL
- ⎍⎍ —— Sítě plyn STL
- ⎍⎍⎍ —— Sítě plyn VTL
- — — ~ — Sítě sdělovací podzemní/nadzemní metalické/optické
- —+— —— Sítě teplovod podzemní/nadzemní
- —— Z — Sítě SŽDC zabezpečovací
- —(- - - Sítě kanalizace
- ← —— Sítě vodovod
- —RRS— Rádio-reléové spoje

Vyznačení inženýrských sítí je pouze orientační. Před započetím stavby a provádění výkopů kabelových rýh a ostatních zemních prací (výkopů pro základy VTO, jam pro uložení kabelových komor a jam pro provedení protlaků a pod) je nutné provést jednotlivými správci těchto sítí jejich přesné vytyčení a tím zabránit jejich případnému poškození.

Při definitivním situování kabelové trasy je nutno vždy zohlednit stávající podzemní řády.

V místě křižovatky se stávajícím podzemním zařízením se TK, MK i HDPE trubky uloží do chráničky (žlab, PE korug. trubka a pod.) minimální délky 3m.

VÝŠKOVÝ SYSTÉM Bpv SOUŘADNICOVÝ SYSTÉM S-JTSK ±0,000 = xxx,xx m n. m.

Číslo změny:	*Obsah změny:*	*Datum změny:*
01	-	-
02	-	-
03	-	-

Investor:

SŽDC

Správa železniční dopravní cesty, s.o.
Dlážděná 1003/7, 110 00 Praha 1

Stavební správa západ se sídlem v Praze
Sokolovská 278/1955, 190 00 Praha 9

Generální projektant:

SUDOP PRAHA ®

SUDOP PRAHA a.s.
Olšanská 1a, 130 80 Praha 3
tel.: +420 267 094 111
e-mail: praha@sudop.cz

Hlavní inženýr projektu: ING. MARTIN ŠTROF

Garant profese: ING. MARTIN ŠTROF

Středisko:
ELEKTROTECHNIKY, TRAKCE, SDĚLOVACÍ A ZABEZPEČOVACÍ TECHNIKY

Vedoucí střediska:	*Odpovědný projektant SO, IO, PS:*	*Vypracoval:*	*Kontroloval:*
ING. MARTIN RAIBR	ING. ONDŘEJ KRUPIČKA	ING. ONDŘEJ KRUPIČKA	ING. MARTIN ŠTROF

Název akce:
GSM-R PARDUBICE - HRADEC KRÁLOVÉ - JAROMĚŘ

Číslo smlouvy: 18 196 208

Projektový stupeň: DUR

Část:
SITUAČNÍ VÝKRESY
KOORDINAČNÍ SITUAČNÍ VÝKRESY

Datum: 03/2020

Číslo části: C.3

Název přílohy:
KOORDINAČNÍ SITUACE STAVBY
KM 24,250 - KM 25,600

Měřítko: 1:1000

Počet formátů: 9xA4

Číslo přílohy: **2.3**

DOKUMENT LZE UŽÍVAT POUZE VE SMYSLU PŘÍSLUŠNÉ SMLOUVY O DÍLO. ŽÁDNÁ JEHO ČÁST NEMŮŽE BÝT DLE ZÁKONA č.121/2000 Sb. KOPÍROVÁNA NEBO JINÝM ZPŮSOBEM ROZŠIŘOVÁNA BEZ SOUHLASU SUDOP PRAHA a.s.