

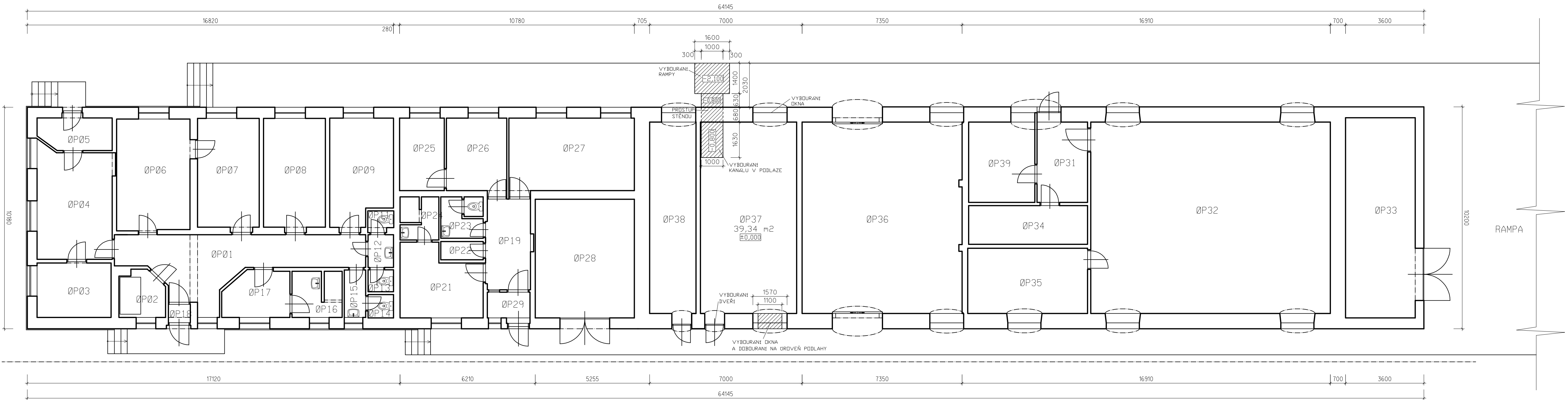



POHLED OD KOLEJIŠTĚ

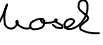
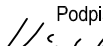
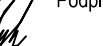

DOKUMENTACE SE ZAPRACOVANÝMI PŘIPOMÍNKAMI 12/2015

Změna:	Název změny:	Datum:	Provedl:	Podpis:	
Investor, objednatel:  Správa železniční dopravní cesty, státní organizace Dlážděná 1003/7 110 00 Praha 1 kontaktní adresa: Správa železniční dopravní cesty, s.o. Stavební správa západ Sokolovská 278/1955, 190 00 Praha 9					
METROPROJEKT Praha a.s. nám. I. P. Pavlova 2/1786 120 00 Praha 2 generální ředitel: Ing. David Krása tel.: +420 296 154 105 www.metroprojekt.cz info@metroprojekt.cz					Souprava číslo:
HIP: Ing. Jan Nosek tel.: +420 296 154 221 dokumentace pro územní rozhodnutí Stupeň: přípravná dokumentace		Podpis: 		Název a účel díla: Optimalizace traťového úseku Lysá nad Labem (mimo) – Čelákovice (mimo)	
Zpracovatelský útvar: S52 tel.: 296 154 330 Vedoucí útvaru: Ing. Václav KŘIVÁNEK		Podpis: 		Název části díla: Stavební část Pozemní stavební objekty Pozemní objekty budov	
Odpovědný projektant: Ing. Martin VLACH		Podpis: 		Název přílohy: SO 01-40-01 ŽST Lysá nad Labem, stavební úpravy technologické budovy Půdorys - bourací práce	
Vypracoval: Ing. Martin VLACH		Podpis: 		Změna: -	
Skart. znak: V20/2036 Počet formátů: 5 x A4		Datum: 01/2016 Měřítko: 1:100		Číslo příl.: 003	
IČD:		15	6563	05	02 05 01