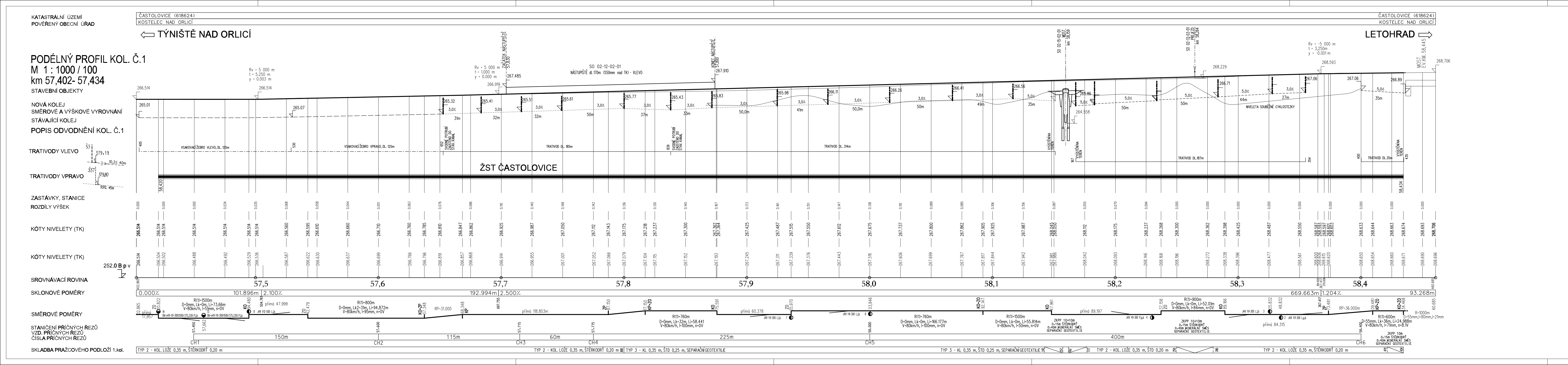

KATASTRÁLNÍ ÚZEMÍ
POVĚŘENÝ OBECNÍ ÚŘAD
ČÁSTOLOVICE (618624)
KOSTELEC NAD ORLICÍ
TÝNIŠTĚ NAD ORLICÍ
LETOHRAD
PODÉLNÝ PROFIL KOL. Č.1
M 1 : 1000 / 100
km 57,402- 57,434
STAVEBNÍ OBJEKTY
NOVÁ KOLEJ
SMĚROVÉ A VÝŠKOVÉ VYROVNÁNÍ
STÁVAJÍCÍ KOLEJ
POPIS ODVODNĚNÍ KOL. Č.1
TRATIVODY VLEVO
TRATIVODY VPRAVO
ZASTÁVKY, STANICE
ROZDÍLY VÝŠEK
KÓTY NIVELETY (TK)
KÓTY NIVELETY (TK)
252,0 B p v
SROVNÁVACÍ ROVINA
SKLONOVÉ POMĚRY
SMĚROVÉ POMĚRY
STANIČENÍ PŘÍČNÝCH ŘEZŮ
VZD. PŘÍČNÝCH ŘEZŮ
ČÍSLA PŘÍČNÝCH ŘEZŮ
SKLADBA PRAŽCOVÉHO PODLOŽÍ 1.kol.
ŽST ČASTOLOVICE
SO 02-12-02-01
NÁSTUPIŠTĚ dl.170m (550mm nad TK) - VLEVO
ZAČÁTEK NÁSTUPIŠTĚ
KONEC NÁSTUPIŠTĚ
MOST
SO 02-15-02-01
SO 02-15-03-01
NIVELETA SOUBĚŽNÉ CYKLOSTEZKY
VSAKOVACÍ ŽEBRO VLEVO, DL. 125m
VSAKOVACÍ ŽEBRO VPRAVO, DL. 125m
TRATIVOD DL. 185m
TRATIVOD DL. 314m
TRATIVOD DL. 187m
TRATIVOD DL. 35m
57,5
57,6
57,7
57,8
57,9
58,0
58,1
58,2
58,3
58,4
0,000‰
101,896m
2,100‰
192,994m
2,500‰
669,663m
1,204‰
93,268m
CH1
CH2
CH3
CH4
CH5
CH6
150m
115m
60m
225m
400m
TYP 2 - KOL. LOŽE 0,35 m, ŠTĚRKODRŤ 0,20 m
TYP 3 - KL. 0,35 m, ŠTĚ 0,25 m, SEPARAČNÍ GEOTEXTILIE

VÝŠKOVÝ SYSTÉM Bpv SOUŘADNICOVÝ SYSTÉM S-JTSK

Číslo změny:	Obsah změny:	Datum změny:
01	PD po zapracování připomínek 02/2012	-
02	-	-
03	-	-

Objednatel:

SŽDC, s.o.
Dlážděná 1003/7, 110 00 Praha 1
tel.: +420 222 335 777
e-mail: szdc@szdc.cz

Generální projektant:

SUDOP PRAHA a.s.
Olšanská 1a, 130 80 Praha 3
tel.: +420 267 094 111
fax: +420 224 230 316
e-mail: praha@sudop.cz

Hlavní inženýr projektu: ING. PETR NEKULA

Garant profese: ING. PAVEL KUBÁT

Středisko: 250 PROJEKTOVÉ STŘEDISKO HRADEC KRÁLOVÉ

Vedoucí střediska:	Odpovědný projektant SO, IO, PS:	Vypracoval:	Kontroloval:
ING. PAVEL HORÁČEK	Utinek ING. PAVEL UTINEK	Utinek ING. PAVEL UTINEK	Fišar ING. VLADIMÍR FIŠAR

Název akce:

Zvýšení kapacity trati Týniště n.O. - Částolovice - Solnice, 2. část, rekonstrukce žst. Částolovice

Číslo smlouvy: 11 271 208

Projektový stupeň: PD

Část:
STAVEBNÍ ČÁST
INŽENÝRSKÉ OBJEKTY
ŽELEZNIČNÍ SVRŠEK A SPODEK

Datum: 29.02.2012

Číslo části: E.01.01

Název přílohy:

ŽST ČASTOLOVICE
PODÉLNÝ PROFIL

Měřítko: 1:1000/100

Počet formátů: 7xA4

Číslo přílohy: 03.01

DOKUMENT LZE UŽÍVAT POUZE VE SMYSLU PŘÍSLUŠNÉ SMLOUVY O DÍLO, ŽÁDNÁ JEHO ČÁST NEMŮŽE BÝT DLE ZÁKONA č.121/2000 Sb. KOPÍROVÁNA NEBO JINÝM ZPŮSOBEM ROZŠIŘOVÁNA BEZ SOUHLASU SUDOP PRAHA a.s.