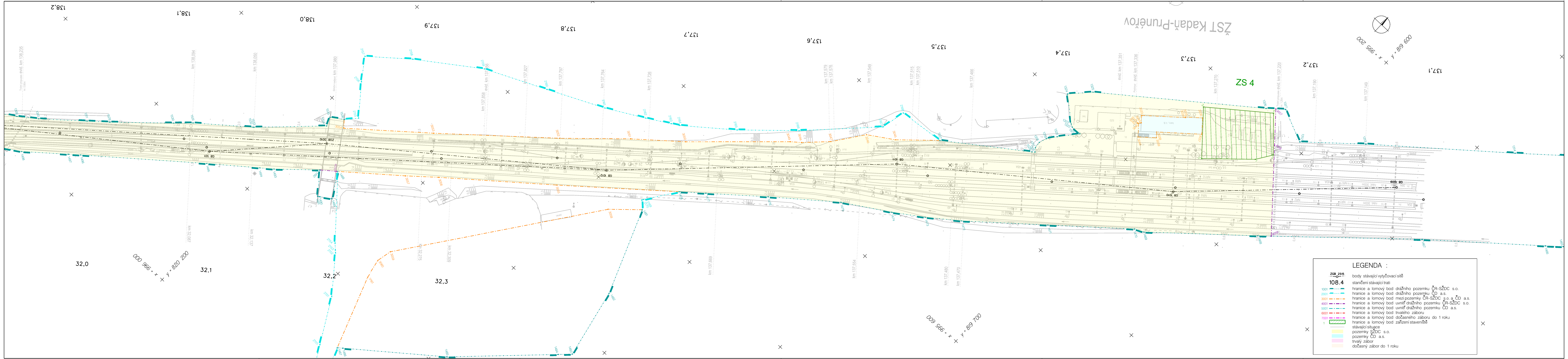

LEGENDA :

ZGB 2515	body stávající vytyčovací sítě
108.4	staničení stávající trati
1001	hranice a lomový bod drážního pozemku ČR–SŽDC s.o.
2001	hranice a lomový bod drážního pozemku ČD a.s.
3001	hranice a lomový bod mezi pozemky ČR–SŽDC s.o. a ČD a.s.
4001	hranice a lomový bod uvnitř drážního pozemku ČR–SŽDC s.o.
5001	hranice a lomový bod uvnitř drážního pozemku ČD a.s.
6001	hranice a lomový bod trvalého záboru
7001	hranice a lomový bod dočasného záboru do 1 roku
1 ▨	hranice a lomový bod zařízení staveniště
—	stávající situace
🟨	pozemky SŽDC s.o.
🟦	pozemky ČD a.s.
🟪	trvalý zábor
🟧	dočasný zábor do 1 roku

EVROPSKÁ UNIE
Evropské strukturální a investiční fondy
Operační program doprava

Ministerstvo dopravy
Státní fond dopravní infrastruktury

VÝŠKOVÝ SYSTÉM Bpv SOUŘADNICOVÝ SYSTÉM S-JTSK

Číslo změny:	Obsah změny:	Datum změny:
01	-	-
02	-	-
03	-	-

Objednatel:
Správa železniční dopravní cesty
SŽDC, s.o.
Dlážděná 1003/7, 110 00 Praha 1
tel.: +420 222 335 777
e-mail: szdc@szdc.cz

Generální projektant:
SUDOP PRAHA a.s.
Olšanská 1a, 130 80 Praha 3
tel.: +420 267 094 111
e-mail: praha@sudop.cz

Hlavní inženýr projektu:
ING. MARTIN RAIBR
Garant profese:
ING. ZBYNĚK SMÁHA

Středisko:
STŘEDISKO INŽENÝRINGU A GEODÉZIE

Vedoucí střediska:	Odpovědný projektant SO, IO, PS:	Vypracoval:	Kontroloval:
Ing. Čítek ING. ROMAN ČÍTEK	Smáha ING. ZBYNĚK SMÁHA	Smáha ING. ZBYNĚK SMÁHA VOJTĚCH ROULE	ING. MARTIN ČIŽINSKÝ

Název akce:
ELEKTRIZACE TRATI KADAŇ PRUNÉŘOV - KADAŇ

Číslo smlouvy: 16-333.208
Projektový stupeň: PROJEKT

Část:
GEODETICKÁ DOKUMENTACE
OBVOD STAVBY

Datum: 11/2017
Číslo části: I.5

Název přílohy:
VÝKRES KM 137,1 - 138 ,2 (TÚ 0112)

Měřítko: 1 : 1 000
Počet formátů: 7x A4
Číslo přílohy: 9

DOKUMENT LZE UŽÍVAT POUZE VE SMYSLU PŘÍSLUŠNÉ SMLOUVY O DÍLO. ŽÁDNÁ JEHO ČÁST NEMŮŽE BÝT DLE ZÁKONA č.121/2000 Sb. KOPÍROVÁNA NEBO JINÝM ZPŮSOBEM ROZŠIŘOVÁNA BEZ SOUHLASU SUDOP PRAHA a.s.