



Dodatek č. 1 ke Smlouvě o dílo na zhotovení stavby

číslo smlouvy Objednatele č. 1: E618-S-12709/2016/PH, číslo smlouvy Objednatele č. 2: 2016/005427,
číslo smlouvy Zhotovitele - Metrostav a.s.: 1605 3616, číslo smlouvy Zhotovitele - OHL ŽS, a.s.:
SOD00105919, ISPROFOND: 532 352 0013, uzavřené dne 01.12.2016

Název zakázky: „Uzel Plzeň, 2. stavba – přestavba osobního nádraží, včetně mostů Mikulášská“

Smluvní strany:

Správa železniční dopravní cesty, státní organizace (vedoucí účastník Sdružení zadavatelů)

se sídlem: Dlážděná 1003/7, Praha 1 - Nové Město, PSČ 110 00

IČO: 70994234 DIČ: CZ70994234

zapsaná v obchodním rejstříku vedeném Městským soudem v Praze, oddíl A, vložka 48384

zastoupena: **Ing. Mojmírem Nejezchlebem**, náměstkem GŘ pro modernizaci dráhy
na základě Pověření č. 1616 ze dne 12.07.2013

Korespondenční adresa:

Správa železniční dopravní cesty, státní organizace
Stavební správa západ, Sokolovská 278/1955, 190 00 Praha 9

(samostatně jako „Objednatel č. 1“)

a

Statutární město Plzeň

se sídlem: náměstí Republiky 1/1, PSČ 306 32, Plzeň

IČO: 00075370 DIČ: CZ00075370

jednající prostřednictvím: Odboru investic Magistrátu města Plzně, Škroupova 5, PSČ 306 32, Plzeň
zastoupené: **Ing. Pavlem Grisníkem**, vedoucím OI MMP

(samostatně jako „Objednatel č. 2“)

(společně jako „Objednatel“)

a

Metrostav a.s.

se sídlem: Koželužská 2450/4, Libeň, 180 00 Praha 8
IČO: 00014915, DIČ: CZ00014915
zapsaná v obchodním rejstříku vedeném Městským soudem v Praze, oddíl B, vložka 758

bankovní spojení: xxxxxxxxxx, č. účtu: xxxxxxxxxx,

zastoupena: **Ing. Františkem Kočím**, členem představenstva a
Jánem Dudášem, členem představenstva,

(dále také jako „**vedoucí společník**“)

a

OHL ŽS, a.s.

se sídlem: Burešova 938/17, Veveří, 602 00 Brno
IČ: 463 42 796, DIČ: CZ46342796
zapsaná v obchodním rejstříku vedeném u Krajského soudu v Brně, oddíl B, vložka 695

zastoupena: **Ing. Petrem Brzezínou**, předsedou představenstva a
Romanem Kocůrkem, členem představenstva

(dále také jako „**společník**“)

SPOLEČNOST: „MTS + OHL – Uzel Plzeň“

založená v souladu se Společenskou smlouvou ze dne 21.06.2016 podle ustanovení § 2716 a násl. zákona č. 89/2012 Sb., Občanský zákoník, v platném znění, se sídlem Metrostav a.s., Koželužská 2450/4, Praha 8, Libeň, PSČ 180 00, kdy vedoucím společníkem je Metrostav a.s., se sídlem Koželužská 2450/4, Praha 8, Libeň, PSČ 180 00, IČO: 00014915, která je zmocněna na základě citované smlouvy přijímat závazky a pokyny za celou Společnost ji plnit a přijímat platby od objednatelů. Smlouva o dílo a její případné dodatky bude podepisována každým společníkem samostatně. Originál Společenské smlouvy ze dne 21.06.2016, kde je uveden rozsah zastupování a zmocnění vedoucího společníka, je součástí předložené nabídky.

(dále všichni též společně označováni jako jen „**Zhotovitel**“)

PREAMBULE

Smluvní strany shodně konstatují, že důvodem uzavření tohoto dodatku č. 1 jsou následující skutečnosti:

1. Změna bankovního spojení Zhotovitele na základě jeho žádosti čj. 54/1630/16-ze. Zhotovitel požádal Objednatel v souladu s ustanovením přílohy č. 1 Smlouvy - Obchodní podmínky, odstavce 13.8 o změnu bankovního spojení prostřednictvím datové schránky na nový účet číslo xxxxxxxxxx, vedený u xxxxxxxxxx. Objednatel se změnou bankovního spojení souhlasí. V souvislosti s touto skutečností se upravuje bankovního spojení v označení smluvních stran u Zhotovitele.
2. V souvislosti s novelou zákona o DPH účinnou od 01. 07. 2017 se smluvní strany dohodly na doplnění Smlouvy v článku 3 o nový odstavec 3.16.

3. Úprava Ceny Díla a aktualizace Rozpisu Ceny Díla dle stavebních objektů (SO) a provozních souborů (PS) a s tím související úprava Přílohy č. 4 Smlouvy. Důvodem úpravy Rozpisu Ceny Díla byly (i) v souladu s článkem 1.6. Smlouvy byl Objednateli Zhotovitelem předložen aktualizovaný soupis prací v otevřeném datovém formátu XML, ve struktuře dat dle datového předpisu XC4. Ceny jednotlivých SO a PS byly po vložení do Objednatelem používaného fakturačního systému sjednoceny podle pravidel datového předpisu XC4 (množství zaokrouhлено na tři desetinná místa, ceny na dvě desetinná místa), vzhledem k zaokrouhlování dle shora uvedeného datového předpisu a v souladu s § 222, odst. 4 zákona č. 134/2016 Sb., v platném znění, dochází k úpravě Celkové ceny Díla, (ii) upřesnění fakturačních řad a (iii) upřesnění způsobilých výdajů podle implementačních pravidel nástroje CEF (Nástroj pro propojení Evropy), včetně rozdělení na stavební aktivity a upřesnění jejich jednoznačné identifikace v předkládané fakturaci. V souvislosti s touto skutečností se upravují článek 3, odst. 3.3 Smlouvy, článek 5, odst. 5.12 Smlouvy a Příloha č. 4 Smlouvy.
4. Úprava Harmonogramu postupu prací a s tím související úprava Přílohy č. 5 Smlouvy. Důvodem úpravy harmonogramu postupu prací je zrychlení postupů výstavby zvýšením efektivity jednotlivých činností při realizaci (změna postupů a posloupnosti prací, zvýšení pracovní síly, nasazení dalšího vybavení a strojů, zrychlení dodávek materiálů, výrobků a strojů, zajištění dalších subdodávek) z důvodu ztížených podmínek realizace vyvolaných požadavkem Objednatele dodržet lhůtu pro dokončení stavebních prací a lhůty pro zprůjezdnění Mikulášské a Slovanské třídy navzdory termínu skutečného předání staveniště Zhotoviteli. V souvislosti s touto skutečností se upravuje článek 5, odst. 5.12 Smlouvy a Příloha č. 5 Smlouvy. Ocenění vypuštěných a dodatečných prací (nákladů nebo úspor touto změnou způsobených) je administrováno ve změnovém řízení v souladu se Smlouvou.
5. Změna oprávněných osob na straně Objednatele i Zhotovitele a s tím související úprava Přílohy č. 6 Smlouvy – Oprávněné osoby. Objednatel č. 2 jmenoval novým technickým dozorem stavebníka (TDS) pana xxxxxxxxxx. Objednatel jmenoval hlavním koordinátorem BOZP na staveništi a osobou oprávněnou k provádění orientační kontroly zaměstnanců Zhotovitele, resp. Subdodavatelů (CPS) pana xxxxxxxxxx z firmy MANIFOLD GROUP s.r.o., se sídlem Plzeň, Mikulášské náměstí 552/17, PSČ 326 00. Zhotovitel se rozhodl jmenovat novým specialistou/vedoucím prací na sdělovacím a zabezpečovacím zařízení pana xxxxxxxxxx a dále jmenoval novým specialistou/vedoucím prací na pozemních a městských komunikacích pana xxxxxxxxxx. Objednatel se změnou oprávněných osob na straně Zhotovitele souhlasí. V souvislosti s touto skutečností se upravuje článek 5, odst. 5.12 Smlouvy a Příloha č. 6 Smlouvy.
6. Úprava subdodavatelského systému a s tím související úprava přílohy č. 8 Smlouvy - Seznam subdodavatelů. Zhotovitel požádal Objednatele v návaznosti na ustanovení Přílohy č. 1 Smlouvy - Obchodní podmínky, článku 7, odst. 7.5.2., o úpravu subdodavatelského systému tak, že požaduje rozšířit počet svých subdodavatelů o následující obchodní firmy (WENEA s.r.o., Elektroline a.s., Elektrizace železnic Praha a.s., Hans Wendel spol. s r.o. & Co., k.s., RYMAX TRADE s.r.o., STAVMONTA spol. s r.o. a INVEST KLADNO s.r.o.). Vzhledem k výše uvedenému se tak procentuální podíl prací prováděných subdodavateli zvyšuje na 39,34%. Objednatel s úpravou a rozšířením počtu subdodavatelů souhlasil. V souvislosti s touto skutečností se upravuje článek 5, odst. 5.12 Smlouvy a Příloha č. 8 Smlouvy.
7. Aktualizace rozdělení investic mezi Objednatele č. 1 a Objednatele č. 2 v rozsahu SO 34-38-12-DO (Dopravní opatření pro výstavbu přemostění Mikulášské ul.). V souvislosti s touto skutečností se upravuje článek 5, odst. 5.12 Smlouvy a Příloha č. 9 Smlouvy.

U všech shora uvedených skutečností se nejedná o podstatnou změnu závazku ze smlouvy na veřejnou zakázku dle § 222 zákona č. 134/2016 Sb., v platném znění.

I.

Vzhledem k výše uvedeným skutečnostem se smluvní strany v souladu s ustanovením článku 5, odst. 5.3 Smlouvy dohodli na úpravě Smlouvy o dílo, číslo smlouvy Objednatele č. 1: E618-S-12709/2016/PH, číslo smlouvy Objednatele č. 2: 2016/005427, číslo smlouvy Zhotovitele - Metrostav a.s.: 1605 3616, číslo smlouvy Zhotovitele - OHL ŽS, a.s.: SOD00105919, uzavřené dne 01. 12. 2016, takto:

1) Článek 1. – SMLUVNÍ STRANY

- ruší se stávající znění čísla účtu vedoucího společníka a nahrazuje se novým textem v tomto znění:

bankovní spojení: xxxxxxxxxxxx, č. účtu: xxxxxxxxxxxx

2) Článek 3. - PŘEDMĚT, CENA A HARMONOGRAM POSTUPU PRACÍ SMLOUVY

a) - ruší se stávající znění odst. 3.3 Smlouvy a nahrazuje se novým textem v tomto znění:

3.3 Objednatel se zavazuje řádně provedené Dílo převzít a za řádně provedené a předané Dílo zaplatit Zhotoviteli za podmínek stanovených touto Smlouvou Cenu Díla, přičemž maximální Cena Díla zaokrouhlená na dvě desetinná místa je:

Cena Díla bez DPH: 947 945 542,06 Kč

Úprava Ceny Díla dle dodatku č. 1 + 12,81 Kč

Cena Díla bez DPH, ve znění dodatku č. 1 **947 945 554,87 Kč**

slovy: **devět set čtyřicet sedm milionů devět set čtyřicet pět tisíc pět set padesát čtyři korun českých osmdesát sedm haléřů**

Rozpis Ceny Díla dle stavebních objektů (SO) a provozních souborů (PS) je uveden v Příloze č. 4 této Smlouvy (nové znění ke dni podpisu dodatku č. 1).

b) - do článku 3 se doplňuje nový odst. 3.16 Smlouvy v tomto znění:

3.16 Vystavovat daňové doklady – faktury je povinen vůči Objednateli pouze Vedoucí společník, tj. na daňovém dokladu bude uveden (identifikován) jako osoba uskutečňující ekonomickou činnost jako poskytovatel služby (v souladu se zákonem č. 235/2004 Sb., o dani z přidané hodnoty).

3) Článek 5. – ZÁVĚREČNÁ USTANOVENÍ

- ruší se stávající znění odst. 5.12 Smlouvy a nahrazuje se novým textem v tomto znění:

5.12 Součástí Smlouvy tvoří tyto přílohy:

Příloha č. 1: Obchodní podmínky

Příloha č. 2: Technické podmínky:
a) Technické kvalitativní podmínky staveb státních drah (TKP Staveb)

b) Všeobecné technické podmínky realizace stavby - VTP/R/06/15

c) Zvláštní technické podmínky

Příloha č. 3: Související dokumenty

<u>Příloha č. 4:</u>	Rozpis Ceny Díla - nové znění ke dni podpisu dodatku č. 1
<u>Příloha č. 5:</u>	Harmonogram postupu prací - nové znění ke dni podpisu dodatku č. 1
<u>Příloha č. 6:</u>	Oprávněné osoby - nové znění ke dni podpisu dodatku č. 1
<u>Příloha č. 7:</u>	Seznam požadovaných pojištění
<u>Příloha č. 8:</u>	Seznam subdodavatelů - nové znění ke dni podpisu dodatku č. 1
<u>Příloha č. 9:</u>	Přehled rozdělení investic mezi Objednatele č. 1 a Objednatele č. 2 - nové znění ke dni podpisu dodatku č. 1

4) Příloha č. 4 Smlouvy o Dílo – Rozpis Ceny Díla

Smluvní strany se dohodly na úpravě přílohy č. 4 – Rozpis Ceny Díla. Ruší se znění přílohy č. 4 platné k datu podpisu Smlouvy a nahrazuje se novým zněním platným k datu podpisu dodatku č. 1, které je přílohou č. 1 tohoto dodatku č. 1 (současně příloha č. 4 Smlouvy) a jeho nedílnou součástí.

5) Příloha č. 5 Smlouvy o Dílo – Harmonogram postupu prací

Smluvní strany se dohodly na úpravě přílohy č. 5 – Harmonogram postupu prací. Ruší se znění přílohy č. 5 platné k datu podpisu Smlouvy a nahrazuje se novým zněním platným k datu podpisu dodatku č. 1, které je přílohou č. 2 tohoto dodatku č. 1 (současně příloha č. 5 Smlouvy) a jeho nedílnou součástí.

6) Příloha č. 6 Smlouvy o Dílo – Oprávněné osoby

Smluvní strany se dohodly na úpravě přílohy č. 6 – Oprávněné osoby. Ruší se znění přílohy č. 6 platné k datu podpisu Smlouvy a nahrazuje se novým zněním platným k datu podpisu dodatku č. 1, které je přílohou č. 3 tohoto dodatku č. 1 (současně příloha č. 6 Smlouvy) a jeho nedílnou součástí.

7) Příloha č. 8 Smlouvy o Dílo – Seznam subdodavatelů

Smluvní strany se dohodly na úpravě přílohy č. 8 – Seznam subdodavatelů. Ruší se znění přílohy č. 8 platné k datu podpisu Smlouvy a nahrazuje se novým zněním platným k datu podpisu dodatku č. 1, které je přílohou č. 4 tohoto dodatku č. 1 (současně příloha č. 8 Smlouvy) a jeho nedílnou součástí.

8) Příloha č. 9 Smlouvy o Dílo – Přehled rozdělení investic mezi Objednatele č. 1 a Objednatele č. 2

Smluvní strany se dohodly na úpravě přílohy č. 9 – Přehled rozdělení investic mezi Objednatele č. 1 a Objednatele č. 2. Ruší se znění přílohy č. 9 platné k datu podpisu Smlouvy a nahrazuje se novým zněním platným k datu podpisu dodatku č. 1, které je přílohou č. 5 tohoto dodatku č. 1 (současně příloha č. 9 Smlouvy) a jeho nedílnou součástí.

II.

Závěrečná ustanovení

1. Tento dodatek č. 1 nabývá platnosti dnem jeho podpisu poslední smluvní stranou a účinnosti dnem uveřejnění v registru smluv podle zákona č. 340/2015 Sb., o zvláštních podmínkách účinnosti některých smluv, uveřejňování těchto smluv a o registru smluv (zákon o registru smluv).
2. Zhotovitel souhlasí se zveřejněním tohoto dodatku č. 1 v Registru smluv, v souladu se zákonem o registru smluv, v platném znění. Zveřejnění dodatku č. 1 v Registru smluv zajistí na základě dohody smluvních stran Objednatel č. 1.
3. Ostatní ustanovení Smlouvy, číslo smlouvy Objednatele č. 1: E618-S-12709/2016/PH, číslo smlouvy Objednatele č. 2: 2016/005427, číslo smlouvy Zhotovitele - Metrostav a.s.: 1605 3616, číslo smlouvy Zhotovitele - OHL ŽS, a.s.: SOD00105919, nedotčené tímto dodatkem č. 1 zůstávají v platnosti beze změn.
4. Tento dodatek č. 1 je vyhotoven ve **dvanácti (12)** vyhotoveních, z nichž Objednatel obdrží **osm (8)** vyhotovení a Zhotovitel obdrží **čtyři (4)** vyhotovení.
5. Smluvní strany prohlašují, že si tento dodatek č. 1 přečetly, že s jeho obsahem souhlasí a na důkaz toho k němu připojují svoje podpisy.
6. Nedílnou součástí tohoto dodatku č. 1 jsou následující přílohy:

Příloha č. 1 (Příloha č. 4 Smlouvy):	Rozpis Ceny Díla - nové znění ke dni podpisu dodatku č. 1
Příloha č. 2 (Příloha č. 5 Smlouvy):	Harmonogram postupu prací - nové znění ke dni podpisu dodatku č. 1
Příloha č. 3 (Příloha č. 6 Smlouvy):	Oprávněné osoby - nové znění ke dni podpisu dodatku č. 1
Příloha č. 4 (Příloha č. 8 Smlouvy):	Seznam subdodavatelů - nové znění ke dni podpisu dodatku č. 1
Příloha č. 5 (Příloha č. 9 Smlouvy):	Přehled rozdělení investic mezi Objednatele č. 1 a Objednatele č. 2 - nové znění ke dni podpisu dodatku č. 1

V Praze dne 8.1.2018
Za Objednatele č. 1:

V Praze dne 22.12.2017
Za Zhotovitele Metrostav a.s.:

.....
Ing. Mojmír Nejezchleb
náměstek GŘ pro modernizaci dráhy
Správa železniční dopravní cesty,
státní organizace

.....
Ing. František Kočí
člen představenstva
Metrostav a.s.

.....
Ján Dudáš
člen představenstva
Metrostav a.s.

V Plzni dne 3.1.2018
Za Objednatele č. 2

V Brně dne 22.12.2017
Za Zhotovitele OHL ŽS, a.s.

.....
Ing. Pavel Grisník
vedoucí Odboru investic
Magistrátu města Plzně

.....
Ing. Petr Brzezina
předseda představenstva
OHL ŽS, a.s.

.....
Roman Kocúrek
člen představenstva
OHL ŽS, a.s.

Příloha č. 4
Rozpis Ceny Díla

• Rozpis Ceny Díla dle stavebních objektů (SO) a provozních souborů (PS):

Uzel Plzeň, 2.stavba - přestavba osobního nádraží, včetně mostů Mikulášská					Kontrolní součet [Kč]	Cena stavby [Kč]
					947 945 554,87	947 945 554,87
Číslo objektu	Název objektu	Budoucí majitel	Rozdělení zp. výdajů do Etap	Cena objektu [Kč]	Cena typu objektů [Kč]	
D.1	Železniční zabezpečovací zařízení					
PS 02-21-01.2	Ústřední stávedlo Plzeň, SZZ					
PS 02-21-01.3	ZST Plzeň hl.n., obvod Jižní předměstí, úprava MPZZ					
PS 91-21-01.2	Plzeň seřadovací nádraží, úprava ZZ St.Jižní Šlajfka					
PS 91-21-01.21	Plzeň seřadovací nádraží, úprava ZZ St.14					
D.2	Železniční sdělovací zařízení					
PS 34-22-21.2	ZST Plzeň hl. n., místní kabelizace					
PS 91-22-03.2	Plzeň seřadovací nádraží, úpravy místní kabelizace					
PS 34-22-20.2	ZST Plzeň hl. n., rozhlasové zařízení					
PS 34-22-11.2	Ústřední stávedlo, telefonní zapojovač					
PS 36-22-12	Zast. Plzeň Jižní předměstí, telefonní zapojovač					
PS 34-22-25.2	ZST Plzeň hl. n., kamerový systém					
PS 36-22-26	Zast. Plzeň Jižní předměstí, ASHS					
PS 34-22-02.2	Ústřední stávedlo Plzeň - Plzeň hl. n., úpravy DOK SZDC s.o.					
PS 34-22-03.2	Ústřední stávedlo Plzeň - Plzeň hl. n., úpravy TK					
PS 34-22-04.2	Ústřední stávedlo Plzeň - Plzeň hl. n., úpravy stávajících DK					
PS 34-22-05.2	Ústřední stávedlo Plzeň - Plzeň hl. n., úpravy stávajících DOK CD-Tele					
PS 34-22-29.2	ZST Plzeň hl. n., informační zařízení					
PS 02-22-04.2	Uzel Plzeň, úprava MRS					
PS 02-22-02.2	Uzel Plzeň, přenosový systém					
PS 34-22-26.2	ZST Plzeň hl. n., sdělovací zařízení					
PS 34-22-30	Št. 5 Ráduza, demontáž s dělovacího zařízení					
D.3	Sílnoproudá technologie včetně DRT					
PS 34-22-50.2	Elektrodispečink Plzeň, doplnění DRT					
PS 34-22-51.2	Ústřední stávedlo Plzeň, TS 22/0,4 kv, DRT					
PS 34-22-55.2	Uzel Plzeň, dálková diagnostika DDTS ZDC					
PS 34-22-56.2	ED SZDC Plzeň, doplnění DDTS ZDC					
PS 34-23-14.2	EPZ 2, technologie					
	Celkem sílnoproudá technologie včetně DRT					
D.4	Ostatní technická zařízení					
PS 34-24-01	Zdvíhací zařízení vč. horní stanice v zavazadlovém tunelu, km 349,079 (ev. km 349,112)					
PS 34-24-04	Zdvíhací zařízení vč. horní stanice v podchodu pro pěší, km 349,112 (ev. km 349,112)					
PS 198-24-01	Eskaletory ze stávajícího podchodu pod ulici Mikulášská					
PS 91-24-01	Plzeň seřadovací nádraží, odstavné koleje, odsávací stojany					
E.1.1	Železniční svršek a spodek	Nástupiště				
E.1.2.	Železniční přejezdy					
E.1.3						
SO 34-33-01.2	ZST Plzeň hl. n., osobní nádraží, žel. svršek					
SO 34-33-11.2	ZST Plzeň hl. n., osobní nádraží, žel. spodek					
SO 91-33-01.2	Plzeň seřadovací nádraží, odstavné koleje, železniční svršek					
SO 91-33-11.2	Plzeň seřadovací nádraží, odstavné koleje, železniční spodek					
SO 91-33-01.21	Plzeň seřadovací nádraží, odstavné koleje, železniční svršek DKV					
SO 34-33-20.2	ZST Plzeň hl. n., výstroj trati					
SO 34-33-23.2	ZST Plzeň hl. n., osobní nádraží, ostrovní nástupiště č. 3					
SO 34-33-25.2	ZST Plzeň hl. n., osobní nádraží, ostrovní nástupiště č. 5					
SO 34-33-25.21	ZST Plzeň hl. n., osobní nádraží, ostrovní nástupiště č. 5 - vstupy do výpr.					
SO 34-33-25.22	ZST Plzeň hl. n., osobní nádraží, ostrovní nástupiště č. 5 - balkon výprav.					
SO 34-33-26	ZST Plzeň hl. n., osobní nádraží, ostrovní nástupiště č. 6					
SO 91-33-01.22	Plzeň seřadovací nádraží, odstavné koleje, úrovňové křížení v km 1,825					
E.1.4	Mosty, propustky a zdi					
SO 34-38-04.2	Železniční most v km 102,012 (ev. km 108,629) trati Praha – Plzeň					
SO 34-38-04.2.1	Dopravní opatření pro demontáž části žel. mostu v km 102,012 (ev. km 108,629) trati Praha – Plzeň					
SO 34-38-07.2	Železniční most v km 102,909 trati Praha - Plzeň					
SO 34-38-08	Železniční most v km 349,079 (ev. km 349,082) trati Č. Budějovice – Plzeň					
SO 34-38-08.21	Vzduchotechnika železničního mostu v km 349,079 trati Č. Budějovice F					
SO 34-38-10.21	Železniční most v km 103,085 trati Plzeň – Domažlice (ev. km 349,117 t					
SO 34-38-12	Železniční most v km 103,252 trati Plzeň – Domažlice (ev. km 109,836)					
SO 34-38-12-PK	Úprava Mikulášské ulice pro výstavbu přemostění					
SO 34-38-12-DO	Dopravní opatření pro výstavbu přemostění Mikulášské ul					
SO 34-38-12-DO	Dopravní opatření pro výstavbu přemostění Mikulášské ul					
SO 34-38-12-TT	Úprava TT v Mikulášské ulici pro výstavbu přemostění sever					
SO 34-38-12-2.1	Provozovní úprava TT v Mikulášské ulici pro výstavbu přemostění sever					
SO 34-38-13	Železniční most v km 349,293 trati Plzeň – Cheb (ev. km 349,279)					
SO 34-38-52.2	Opěrné zdi v oblasti hlavního nádraží - sever					
SO 34-38-52.21	Opěrná zď mezi osobním podchodem a severní opěrnou zď					
SO 34-38-53	Opěrné zdi v oblasti hlavního nádraží - jih					
SO 35-38-41	Návěstní lavka v km 350,368 trati Plzeň - Cheb					
SO 198-38-01	Úprava stáv. podchodu pod ulici Mikulášská					
SO 198-38-01.2	ZST Plzeň hl. n., úprava stávaj. podchodu pod ul. Mikulášská, elektron.					
E.1.5	Ostatní inženýrské objekty					

SO 34-39-23	ZST Plzeň hl. n., obvod osobního nádraží - ulice Mikulášská - úprava kab.				
E.1.6	Potrubní vedení				
SO 34-37-03	Přeložka vodovodu DN 400 v Mikulášské ulici - Vodárna Plzeň				
SO 34-37-04	Přeložka vodovodu DN 550 v Mikulášské ulici - Vodárna Plzeň				
SO 34-37-04.1	Přeložka vodovodu DN 550 v Mikulášské ulici - odbočka DN 100 - Vodárna Plzeň				
SO 34-37-21.2	ZST Plzeň hl. n., kanalizace				
SO 34-37-25	Přeložka stopy 110/80 Mikulášská ul. - Vodárna Plzeň				
SO 34-37-27.1	Kanalizace pro odvodnění komunikace Mikulášská ul. - město Plzeň				
SO 34-37-27.2	Kanalizace pro odvodnění komunikace Mikulášská ul. - SZDC				
SO 34-37-27.3	Kanalizace pro odvodnění komunikace Mikulášská ul. - RSD				
SO 34-37-28.2	ZST Plzeň hl. n., úprava rozvodu vody				
SO 34-37-42	Přeložka přípojky v Mikulášské ulici				
SO 91-37-50	Plzeň seřadovací n. odstavné koleje, splašková kanalizace				
SO 91-37-51	Plzeň seřadovací nádraží, odstavné koleje, kanalizace				
SO 91-37-52	Plzeň seřadovací nádraží, odstavné koleje, vodovodní přípojka a rozvod				
E.1.8	Pozemní komunikace				
SO 198-32-01.2	Ulice Mikulášská				
SO 198-32-01.2.1	Ulice Mikulášská, přednádraží a místní komunikace				
SO 91-32-51	Plzeň seřadovací nádraží, odstavné koleje, příjezdna komunikace a zpevnění				
E.1.9	Kabelovody, kolektory				
SO 34-33-61.2	ZST Plzeň hl. n., osobní nádraží, kabelová trasa				
SO 34-33-63	Kabelová trasa CETIV a S. pod mostem Mikulášská				
E.1.11	Objekty pro zajištění veřejného zájmu				
SO 34-31-41.2	Terénní úpravy a příprava území, lokalita osobní nádraží				
SO 34-31-71.2	Úprava stávajících komunikací, lokalita osobní nádraží				
SO 34-31-71.2.1	Úprava stávajících komunikací, lokalita výstupu ze zavazadlového podlaží				
E.2	Pozemní stavební objekty a technické vybavení pozemních stavebních objektů				
SO 35-34-01.2	Stavební úpravy ve VB na Jižním Předměstí pro umístění technologie				
SO 91-34-60	Plzeň seřadovací nádraží, odstavné koleje, základy pro odsávací stojany				
SO 34-34-30.2	Zastřešení nástupišť a podchodů, osobní nádraží - rekonstrukce				
SO 34-34-31.2	Zastřešení nástupišť podél VB, osobní nádraží - rekonstrukce				
SO 34-34-31.2.1	Zastřešení nástupišť podél VB, osobní nádraží - balkon výpravní budovy				
SO 34-34-32.2	Zastřešení přednádraží, osobní nádraží - repase				
SO 198-34-01	Úprava zastřešení výstupu z podchodu pod ulici Mikulášská				
SO 34-34-20.2	ZST Plzeň hl. n., osobní nádraží, orientační systém				
SO 34-34-60.2	Demolice, osobní nádraží				
E.3.1	Trakční vedení				
E.3.7	kovových konstrukcí				
SO 34-35-01.2	ZST Plzeň hl. n., obvod osobního nádraží, část 1, trakční vedení				
SO 34-35-02.2	ZST Plzeň hl. n., obvod osobního nádraží, část 2, trakční vedení				
SO 34-35-03.2	ZST Plzeň hl. n., obvod osobního n. připojení transf. na trakční vedení				
SO 34-35-05.2	Plzeň ulice Mikulášská severní úprava trakčního vedení tramvaje				
SO 34-35-05.2.2	Plzeň ulice Mikulášská severní úprava trakčního vedení trolejbusu				
SO 34-35-05.2.3	Plzeň ulice Mikulášská jih úprava trakčního vedení tramvaje				
SO 34-35-05.2.4	Plzeň ulice u Pražtorje, úprava trakčního vedení trolejbusu				
SO 34-35-10.2	Plzeň úprava trakčního vedení trolejbusu na oběžné trase				
SO 34-35-30.2	ZST Plzeň hl. n., obvod osobního nádraží, provizorní úpravy ZOK				
SO 198-35-01	Mikulášská ulice, úprava trakčního vedení tramvaje				
SO 198-35-02	Mikulášská ulice, úprava trakčního vedení trolejbusu				
SO 91-35-01.2	Plzeň seřadovací nádraží, odstavné koleje, trakčního vedení				
SO 34-35-20.2	ZST Plzeň hl. n., obvod osobního nádraží, část 2, ukolejnění vodivých ko				
SO 34-35-21.2	ZST Plzeň hl. n., obvod osobního nádraží, část 1, ukolejnění vodivých ko				
SO 91-35-20.2	Plzeň seřadovací nádraží, odstavné koleje, ukolejnění vodivých konstru				
E.3.4	Ohřev výměn				
E.3.5	předtápecí zařízení (EPZ)				
E.3.6	osvětlení a DOUO				
SO 34-36-03.2	ZST Plzeň hl. n., EOVS				
SO 34-36-09.2	ZST Plzeň hl. n., EPZ 2 v km 348,825, kabelový rozvod				
SO 34-36-02.2	ZST Plzeň hl. n., úpravy kabelového rozvodu nn a osvětlení				
SO 34-36-04.2	ZST Plzeň hl. n., DOUO				
SO 34-36-13	Železniční most v km 349,079 (ev. km 349,082) trati Č. Budějovice - Plzeň				
SO 34-36-20	ZST Plzeň hl. n., osvětlení přednádraží SVSMP				
SO 34-36-21	Železniční most v ev. km 109,836 trati Praha - Plzeň, přeložky kabelů VO				
SO 34-36-21.1	Přeložka koord. kabelů SSZ, úprava SSZ na křižovatce Mikulášská - U				
SO 34-36-22	Železniční most v ev. km 349,279 trati Č. Budějovice - Plzeň, přeložky VO				
SO 34-36-23	Železniční most v ev. km 109,836 trati Praha - Plzeň, osvětlení SVSMP				
SO 34-36-24	Železniční most v ev. km 349,279 trati Č. Budějovice - Plzeň, osvětlení SVSMP				
SO 34-36-25.1	Mikulášská ulice, přeložky kabelů DP				
SO 34-36-25	Železniční most v km 102,909 trati Praha - Plzeň, osvětlení				
SO 35-36-02.2	Zast. Plzeň jižní předměstí, úprava TS 25/0,4kV v km 350,793 vč. přípojky				
SO 91-36-02.2	Plzeň seřadovací nádraží, odstavné koleje, úpravy kabelového rozvodu				
SO 91-36-03.2	Plzeň seřadovací nádraží, DOUO				
VŠE	Všeobecné objekty				
SO 99-89-82	Všeobecný objekt				
SO 99-89-92	Publicita				
Fakturace na majetku SZDC dle ZN - způsobilé náklady					
Fakturace na majetku SZDC dle ZN - nezpůsobilé náklady					
Fakturace na majetku SZDC dle ZN - způsobilé i nezpůsobilé náklady celkem					
Fakturace na majetku Statutárního města PLZEŇ dle ZN - způsobilé náklady					
Fakturace na majetku Statutárního města PLZEŇ dle ZN - nezpůsobilé náklady					
Fakturace na majetku Statutárního města PLZEŇ dle ZN - způsobilé i nezpůsobilé náklady celkem					
Fakturace na majetku OSTATNÍ + ČD dle ZN - způsobilé náklady					
Fakturace na majetku OSTATNÍ + ČD dle ZN - nezpůsobilé náklady					
Fakturace na majetku OSTATNÍ + ČD dle ZN - způsobilé i nezpůsobilé náklady celkem					
z toho ČD					
z toho OSTATNÍ					
Fakturace na majetku OSTATNÍ / SZDC dle ZN - způsobilé náklady					
Fakturace na majetku OSTATNÍ / SZDC dle ZN - nezpůsobilé náklady					
Fakturace na majetku OSTATNÍ / SZDC dle ZN - způsobilé i nezpůsobilé náklady celkem					
Celkem fakturace stavebních prací - způsobilé náklady					
Celkem fakturace stavebních prací - nezpůsobilé náklady					
Celkem fakturace stavebních prací - stavba celkem					
					947 945 554,87

Příloha č. 5
Harmonogram postupu prací

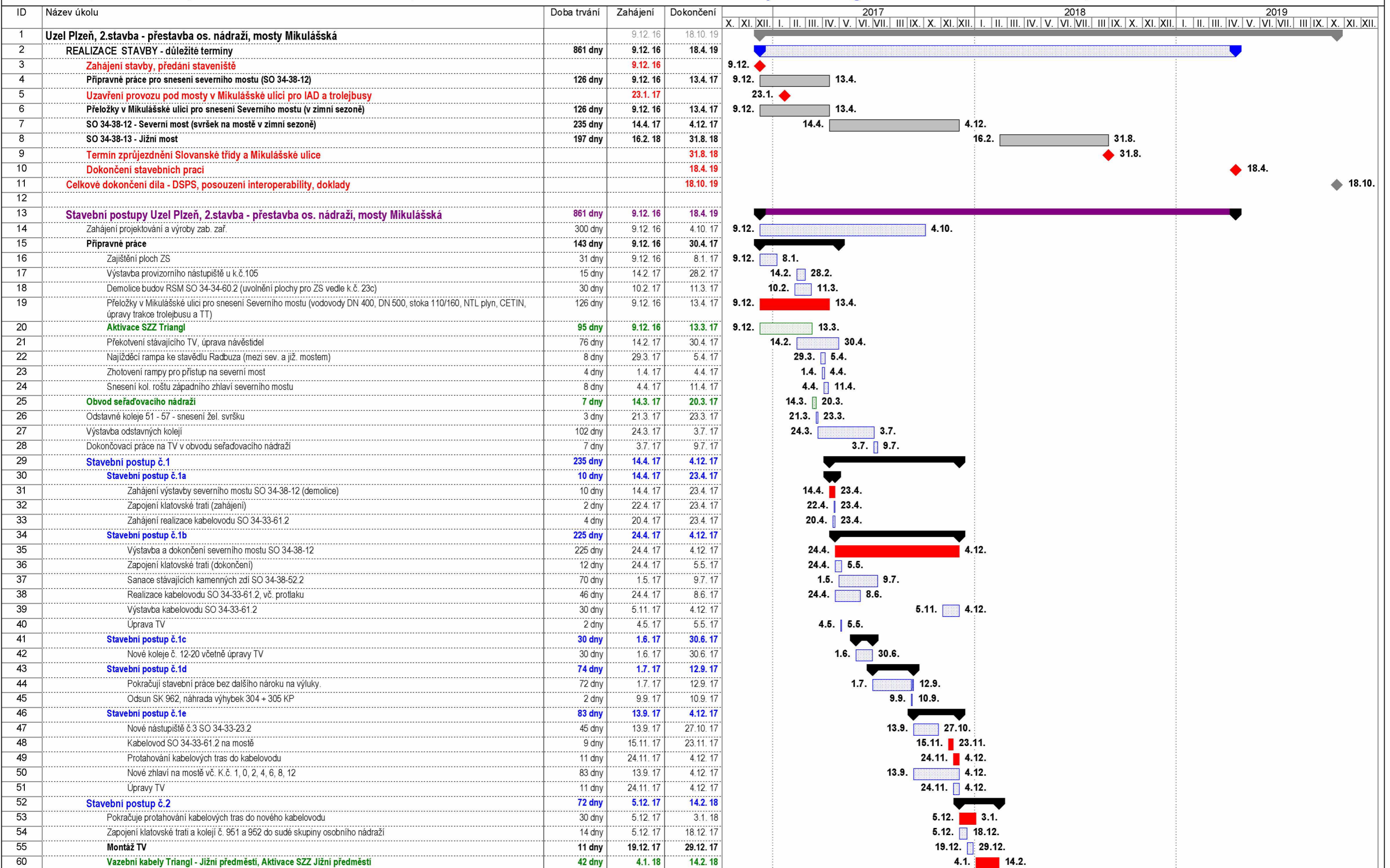

Příloha č. 6
Oprávněné osoby

Za Objednatele:

- ve věcech smluvních Objednatel č. 1 (vyjma podpisu této Smlouvy a jejích případných dodatků) :

Jméno a příjmení	
E-mail	
Telefon	

- ve věcech smluvních a obchodních Objednatel č. 2:

Jméno a příjmení	Ing. Pavel Grisník
E-mail	
Telefon	

- ve věcech technických Objednatel č. 1:

Jméno a příjmení	
E-mail	
Telefon	

- ve věcech technických Objednatel č. 2:

Jméno a příjmení	
E-mail	
Telefon	

- ve věcech realizace stavby a ve věcech obchodních Objednatel č. 1:

- náměstek ředitele příslušné Stavební správy pro investice a jím pověřený zástupci

Jméno a příjmení	
E-mail	
Telefon	

Jméno a příjmení	
E-mail	
Telefon	

- technický dozor stavebníka (TDS) Objednatel č. 1:

Jméno a příjmení	
E-mail	
Telefon	

- zástupce technického dozoru stavebníka (TDS) Objednatel č. 1:

Jméno a příjmení	
E-mail	
Telefon	

- technický dozor stavebníka (TDS) Objednatel č. 2:

Jméno a příjmení	
E-mail	
Telefon	

- technický dozor stavebníka (TDS) Objednatel č. 1 profese železniční svršek a železniční spodek:

Jméno a příjmení	
E-mail	
Telefon	

- technický dozor stavebníka (TDS) Objednatel č. 1 profese umělé stavby:

Jméno a příjmení	
E-mail	
Telefon	

Jméno a příjmení	
E-mail	
Telefon	

- technický dozor stavebníka (TDS) Objednatel č. 1 profese elektro:

Jméno a příjmení	
E-mail	
Telefon	

Jméno a příjmení	
E-mail	
Telefon	

- technický dozor stavebníka (TDS) Objednatel č. 1 profese zabezpečovací zařízení:

Jméno a příjmení	
E-mail	
Telefon	

- technický dozor stavebníka (TDS) Objednatel č. 1 profese sdělovací zařízení:

Jméno a příjmení	
E-mail	
Telefon	

- technický dozor stavebníka (TDS) Objednatel č. 1 profese pozemní stavby:

Jméno a příjmení	
E-mail	
Telefon	

- ekonom stavby:

Jméno a příjmení	
E-mail	
Telefon	

- ve věcech geodetických:

Jméno a příjmení	
E-mail	
Telefon	

- osoba Objednatele č. 1 oprávněná k provádění orientační kontroly zaměstnanců Zhotovitele, resp. Subdodavatelů:

Jméno a příjmení	
E-mail	
Telefon	

- Koordinátor BOZP na staveništi a osoba oprávněná k provádění orientační kontroly zaměstnanců Zhotovitele, resp. Subdodavatelů (CPS):

Jméno a příjmení	
E-mail	
Telefon	
Číslo osvědčení	

Za Zhotovitele:

- ve věcech smluvních a obchodních:

Jméno a příjmení	
Adresa	Koželužská 2450/4, Libeň, 180 00 Praha 8
E-mail	
Telefon	
Fax	

- ve věcech technických:

Jméno a příjmení	
Adresa	Koželužská 2450/4, Libeň, 180 00 Praha 8
E-mail	
Telefon	
Fax	

- stavbyvedoucí:

Jméno a příjmení	
Adresa	Koželužská 2450/4, Libeň, 180 00 Praha 8
E-mail	
Telefon	
Fax	

- zástupce stavbyvedoucího:

Jméno a příjmení	
Adresa	Burešova 938/17, 602 00 Brno, Veverčí
E-mail	
Telefon	
Fax	

- specialista (vedoucí prací) na železniční svršek a spodek:

Jméno a příjmení	
Adresa	Burešova 938/17, 602 00 Brno, Veverčí
E-mail	
Telefon	
Fax	

- specialista (vedoucí prací) na pozemní a městské komunikace:

Jméno a příjmení	
Adresa	Koželužská 2450/4, Libeň, 180 00 Praha 8
E-mail	
Telefon	
Fax	

- specialista (vedoucí prací) na pozemní stavby:

Jméno a příjmení	
Adresa	Koželužská 2450/4, Libeň, 180 00 Praha 8
E-mail	
Telefon	
Fax	

- specialista (vedoucí prací) na mosty a inženýrské konstrukce:

Jméno a příjmení	
Adresa	Koželužská 2450/4, Libeň, 180 00 Praha 8
E-mail	
Telefon	
Fax	

- specialista (vedoucí prací) na sdělovací a zabezpečovací zařízení:

Jméno a příjmení	
Adresa	Koželužská 2450/4, Libeň, 180 00 Praha 8
E-mail	
Telefon	
Fax	

- specialista (vedoucí prací) na trakční vedení a silnoproud:

Jméno a příjmení	
Adresa	Burešova 938/17, 602 00 Brno, Veverí
E-mail	
Telefon	
Fax	

- osoba odpovědná za kontrolu kvality:

Jméno a příjmení	
Adresa	Koželužská 2450/4, Libeň, 180 00 Praha 8
E-mail	
Telefon	
Fax	

- osoba odpovědná za oblast bezpečnosti a ochrany zdraví při práci:

Jméno a příjmení	
Adresa	
E-mail	
Telefon	
Fax	

- osoba odpovědná za ochranu životního prostředí:

Jméno a příjmení	
Adresa	Koželužská 2450/4, Libeň, 180 00 Praha 8
E-mail	
Telefon	
Fax	

- osoba odpovědná za odpadové hospodářství:

Jméno a příjmení	
Adresa	Koželužská 2450/4, Libeň, 180 00 Praha 8
E-mail	
Telefon	
Fax	

- úředně oprávněný zeměměřický inženýr:

Jméno a příjmení	
Adresa	Burešova 938/17, 602 00 Brno, Veverčí
E-mail	
Telefon	
Fax	

Osoby oprávněné jednat ve věcech smluvních a obchodních jsou oprávněny v rámci této Smlouvy vést s druhou stranou jednání obchodního a smluvního charakteru.

Osoby oprávněné jednat ve věcech technických a realizačních jsou oprávněny v rámci této Smlouvy vést s druhou stranou jednání technického charakteru. Dále jsou oprávněny provádět činnosti a úkony, o nichž to stanoví tato Smlouva.

Příloha č. 8
Seznam subdodavatelů

IDENTIFIKACE SUBDODAVATELE (obchodní název, sídlo a IČO)	VĚCNÝ ROZSAH SUBDODÁVKY	HODNOTA SUBDODÁVKY V % Z CELKOVÉ CENY DÍLA
AŽD Praha s.r.o. Žirovnická 3146/2 106 17 Praha IČO: 480 29 483	D.1 železniční zabezpečovací zařízení D.2 železniční sdělovací zařízení E.1.5 ostatní inženýrské objekty a dále zajištění specialisty v rozsahu dle ZD (vedoucí prací na zabezpečovací a sdělovací zařízení)	18,53%
mmcité + a.s., č.p. 519, 687 12 Bílovice IČO: 253 30 781	Dodávka a montáž zastřešení a mobiliáře, provedení prací na restaurování kulturní památky a poskytnutí odborné způsobilosti k provádění restaurování kulturní památky – povolení od MK ČR	0,82%
Miroslav Zbořil Luká 79 783 24 Luká IČ 466 15 831	Provádění revizí, prohlídek a zkoušek určených technických zařízení v provozu pro zařízení elektrická a poskytnutí kvalifikace v rozsahu oprávnění k podnikání Revize, prohlídky a zkoušky UTZ v provozu	0,02%
WENEA s.r.o. Mírové náměstí 108 281 61 Kouřim IČO: 260 85 470	Dodávka a montáž kabelové trasy SO 34-33-61.2 a SO 34-33-63	1,40%
Elektroline a.s. K Ládví 1805/20 18400 - Praha 8 IČO: 453 12 338	SO 34-35-03.2; SO 34-35-30.2; SO 34-35-20.2; SO 34-35-21.2; SO 91-35-20.2	0,60%
Elektrizace železnic Praha a.s. nám. Hrdinů 1693/4a 140 00 Praha 4 - Nusle IČO: 471 15 921	E.3.1 trakční vedení E.3.7 ukolejnění kovových konstrukcí	9,60%
Hans Wendel spol. s r.o & Co.,k.s. Sazečská 3270/2a 100 00 Praha 10 IČO: 250 64 461	Dodávka a montáž SO 34-38-12-TT; SO 34-38-12.2-TT	5,90%
RYMAX TRADE s.r.o. Čejkovy 76 342 01 Sušice IČO: 26375923	SO 91-37-50; SO 91-37-52; SO 91-34-50 a SO 91-32-51	0,67%
STAVMONTA spol. s r.o. Hřbitovní 996/33 Doubravka 312 00 Plzeň IČO: 40525007	SO 34-37-03; SO 34-37-04; SO 34-37-04.1; SO34-37-27.1; SO 34-37-27.2 a SO 34-37-27.3	1,50%
INVEST KLADNO s.r.o. Průmyslová 844/6 272 01 Kladno IČO 25648829	SO 34-37-42	0,30%
	CELKEM %	39,34%

Příloha č. 9

Přehled rozdělení investic mezi Objednatele č. 1 a Objednatele č. 2

číslo SO / PS	název SO	vlastník / majetkový správce	Stavebník (objednatel)
PS 198-24-01	Eskalátory ze stávajícího podchodu pod ulicí Mikulášská	SVSMP	město Plzeň
SO 198-32-01.2	Ulice Mikulášská	ŘSD ČR	SŽDC s.o.
SO 198-32-01.21	Ulice Mikulášská, přednádraží a místní komunikace	SVSMP	město Plzeň
SO 34-35-05.2	Plzeň, ulice Mikulášská /sever/ úprava trakčního vedení tramvaje		SŽDC s.o.
SO 34-35-06.2	Plzeň, ulice Mikulášská /sever/ úprava trakčního vedení trolejbusu		SŽDC s.o.
SO 34-35-08.2	Plzeň, ulice Mikulášská /jih/ úprava trakčního vedení tramvaje		SŽDC s.o.
SO 34-35-09.2	Plzeň, ulice u Prazdroje, úprava trakčního vedení trolejbusu	SVSMP	SŽDC s.o.
SO 34-35-10.2	Plzeň, úprava trakčního vedení trolejbusu na objízdné trase	SVSMP	SŽDC s.o.
SO 198-35-01	Mikulášská ulice, úprava TV tramvaje	SVSMP	město Plzeň
SO 198-35-02	Mikulášská ulice, úprava TV trolejbusu	SVSMP	město Plzeň
SO 198-38-01	Úprava stávajícího podchodu pod ulicí Mikulášská	SVSMP	město Plzeň
SO 198-38-01.2	Úprava stávajícího podchodu pod ulicí Mikulášská, elektroinstalace	SVSMP	město Plzeň
SO 198-34-01	Úprava zastřešení výstupu z podchodu pod ulicí Mikulášská	SVSMP	město Plzeň
SO 34-38-12-PK	Úprava Mikulášské ulice pro výstavbu přemostění		SŽDC s.o.
SO 34-38-12.2-TT	Provizorní úprava TT v Mikulášské ulici pro výstavbu přemostění sever		SŽDC s.o.
SO 34-38-12-TT	Úprava TT v Mikulášské ulici pro výstavbu přemostění sever	SVSMP	město Plzeň
SO 34-33-63	Kabelová trasa CETIN, a.s. pod mostem Mikulášská	CETIN, a.s.	SŽDC s.o.
SO 34-31-71.2	Úprava stávajících komunikací, lokalita osobní nádraží		SŽDC s.o.
SO 34-36-20	ŽST Plzeň hl. n., osvětlení přednádraží	SVSMP	město Plzeň
SO 34-36-21	Žel. most v ev. km 109,836 trati Praha – Plzeň, přeložky kabelů VO	SVSMP	SŽDC s.o.
SO 34-36-22	Žel. most v ev. km 349,279 trati Č. Budějovice – Plzeň, přeložky kabelů VO	SVSMP	SŽDC s.o.
SO 34-36-23	Žel. most v ev. km 109,836 trati Praha – Plzeň, osvětlení SVSMP	SVSMP	SŽDC s.o.

číslo SO / PS	název SO	vlastník / majetkový správce	Stavebník (objednatel)
SO 34-36-24	Žel. most v ev. km 349,279 trati Č. Budějovice – Plzeň, osvětlení SVSMP	SVSMP	SŽDC s.o.
SO 34-36-25.1	Mikulášská ulice, přeložky kabelů DP	SVSMP	SŽDC s.o.
SO 34-37-03	Přeložka vodovodu DN 400 v Mikulášské ulici	MMP OSI	SŽDC s.o.
SO 34-37-04	Přeložka vodovodu DN 550 v Mikulášské ulici	MMP OSI	SŽDC s.o.
SO 34-37-04.1	Přeložka vodovodu DN 550 v Mikulášské ulici, odbočka DN 100	MMP OSI	město Plzeň
SO 34-37-25	Přeložka stoky 110/60 Mikulášská ulice	MMP OSI	SŽDC s.o.
SO 34-37-27.1	Kanalizace pro odvodnění komunikace Mikulášská ulice – město Plzeň	MMP OSI	SŽDC s.o.
SO 34-37-27.3	Kanalizace pro odvodnění komunikace Mikulášská ulice – ŘSD ČR	ŘSD ČR	SŽDC s.o.
SO 34-37-42	Přeložka NTL plynu v Mikulášské ulici	RWE	SŽDC s.o.
SO 34-39-23	ŽST Plzeň hl. n., obvod osobního nádraží - ulice Mikulášská, úpravy kabelů Správy informačních technologií města Plzně	SVSMP	SŽDC s.o.
SO 34-36-21.1	Přeložka koord. kabelu SSZ. Úprava SSZ na křižovatce Mikulášská - U Trati - Železniční	SVSMP	město Plzeň
SO 34-38-12-DO	Dopravní opatření pro výstavbu přemostění Mikulášské ul.		SŽDC s.o. 60,576%
SO 34-38-12-DO	Dopravní opatření pro výstavbu přemostění Mikulášské ul.		město Plzeň 39,424%
SO 34-38-04.2-DO	Železniční most v km 102,909 trati Praha - Plzeň		SŽDC s.o.