PŮDORYS, M 1:50
DISPOZIČNÍ VÝKRES NOSNÉ KONSTRUKCE - NOVÝ STAV

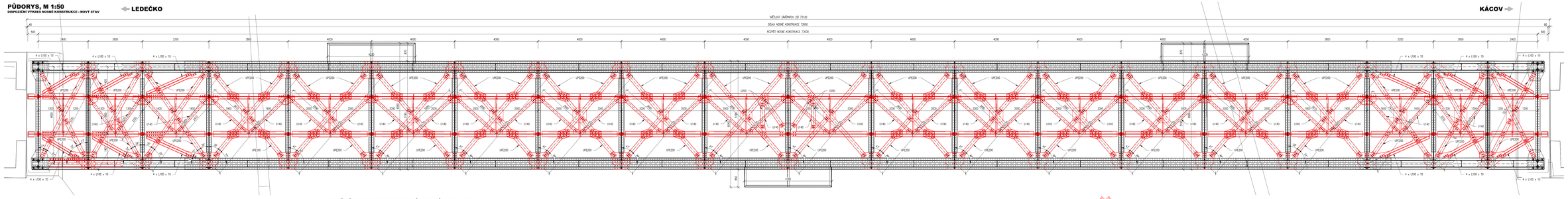

PŘÍČNÝ ŘEZ, M 1:20
DISPOZIČNÍ VÝKRES NOSNÉ KONSTRUKCE - NOVÝ STAV

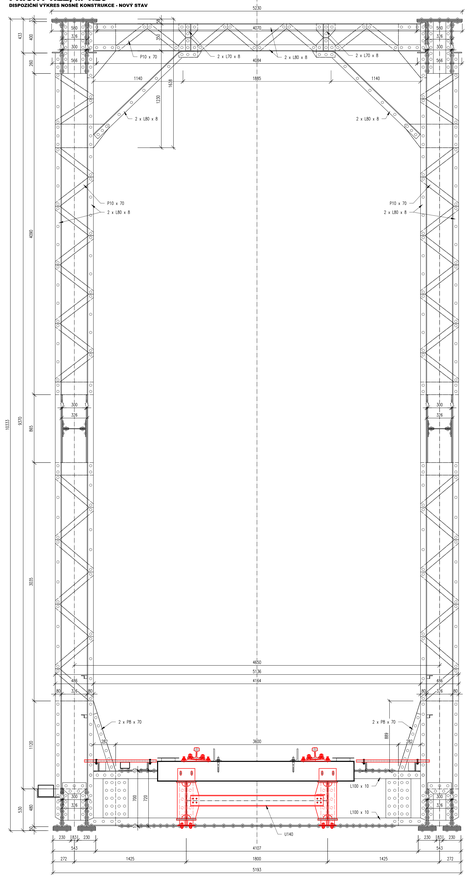

BOČNÍ POHLED NA HLAVNÍ NOSNÍK, M 1:50
DISPOZIČNÍ VÝKRES NOSNÉ KONSTRUKCE - NOVÝ STAV

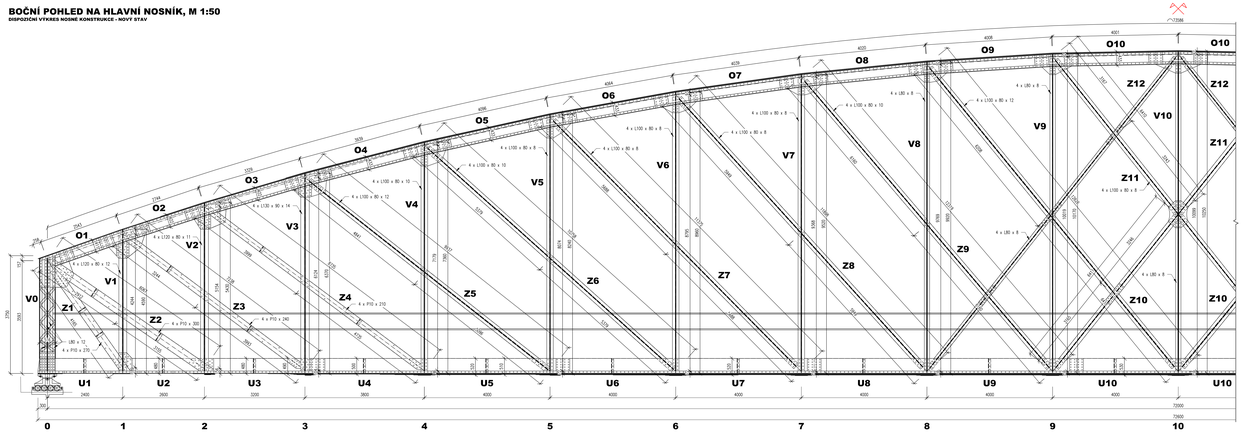

SCHÉMA HLAVNÍHO NOSNÍKU

SCHÉMA DOLNÍHO ZTUŽIDLA

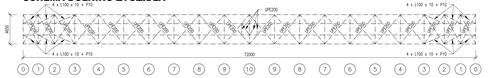

SCHÉMA HORNÍHO ZTUŽIDLA

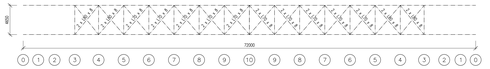

SCHÉMA PODÉLNÍKŮ

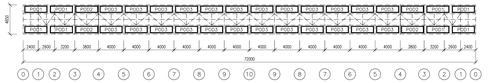

PODÉLNÝ ŘEZ V OSE, M 1:50
DISPOZIČNÍ VÝKRES NOSNÉ KONSTRUKCE - NOVÝ STAV

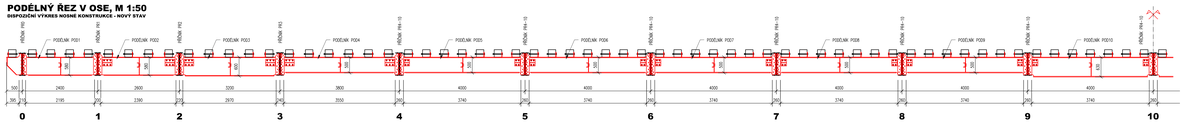

PRŮŘEZY PRVKŮ - PODÉLNÍKY

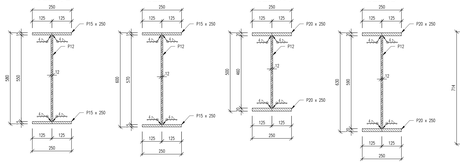

PRŮŘEZY PRVKŮ - PŘÍČNÍKY

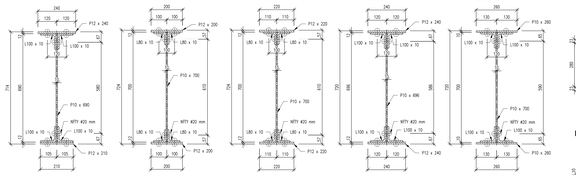

PRŮŘEZY PRVKŮ - SVISLICE

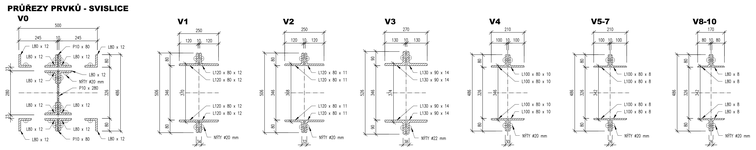

PRŮŘEZY PRVKŮ - DIAGONÁLY

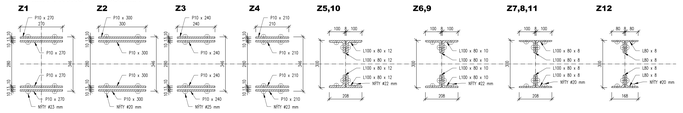

PRŮŘEZY PRVKŮ - HORNÍ PÁS HLAVNÍHO NOSNÍKU

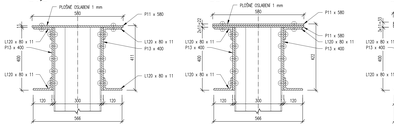

PRŮŘEZY PRVKŮ - DOLNÍ PÁS HLAVNÍHO NOSNÍKU

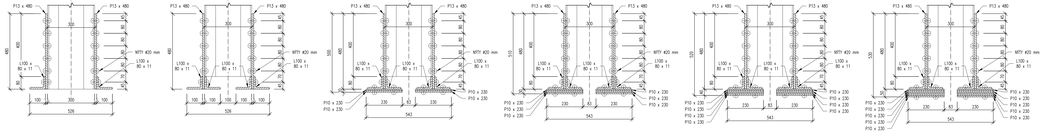

VZPĚRA BRZDNÉHO ZTUŽIDLA

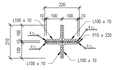

VÝŠKOVÝ SYSTÉM Bpv

SOUŘADNICOVÝ SYSTÉM S-JTSK

TOPCON SERVIS	Vedoucí projektu: ING. L. MAREK	Zodpovědný projektant: ING. I. ŠIR	Investor: Místo stavby:	SŽ s.o., OŘ PRAHA LEDEČKO, KÁCOV, N.S.
	Vypracoval: ING. Z. LAMAYER	Kontroloval: ING. J. FIALA	Formát: 2444	
			Datum: 10/2020	
			Útvar: DTP	
			Měřítko: 1:50, 20, 10	
TOP CON servis s.r.o., Na Olšince 1924/36, 182 00 Praha 8, Ke/Kos, IČM 025 746, e-mail:topcon@topcon.cz			Číslo zakázky: 23-20	
PD OPRAVY ŽELEZNIČNÍCH MOSTŮ V OBVODU SMT PRAHA SO 02 – MOST V KM 1,239 TRATI LEDEČKO – KÁCOV			Číslo kopie:	Číslo přílohy: D.2.1.5.1.2.12

DISPOZIČNÍ VÝKRES NOSNÉ KONSTRUKCE – NOVÝ STAV