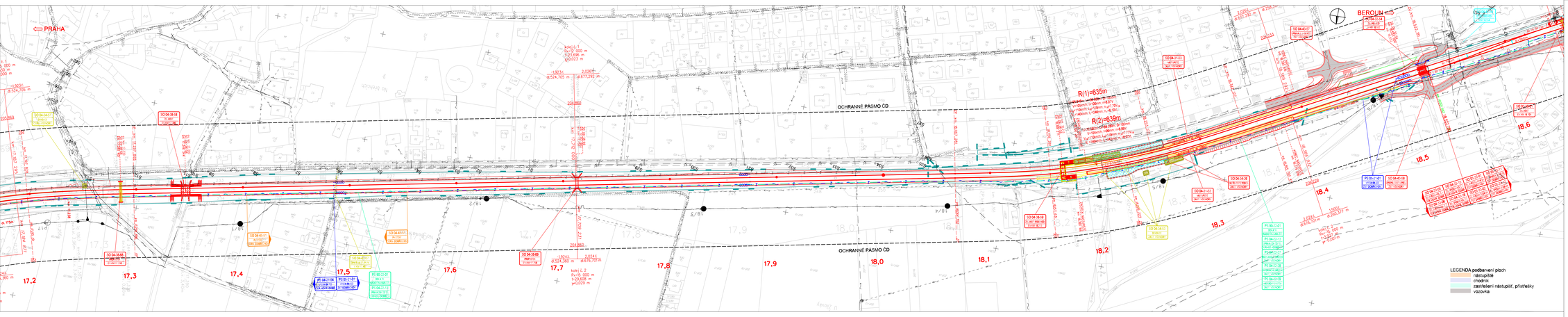

ČÁST C

VÝŠKOVÝ SYSTÉM Bpv SOUŘADNICOVÝ SYSTÉM S-JTSK

Číslo změny:	Obsah změny:	Datum změny:
S1	-	-
S2	-	-
S3	-	-

Objednatel:

SZDC

Správa železniční dopravní cesty, státní organizace
Dlouhá 1000/1
110 00 Praha 1

Generální projektant:

SUDOP PRAHA

SUDOP PRAHA a.s.
Olšanská 1a, 130 00 Praha 3
tel.: +420 267 084 111
fax: +420 224 220 116
e-mail: praha@sudop.cz

Hlavní inženýr projektu:
ING. ZBYNĚK MUSIL

Garant projektu:
ING.PAVEL LANGER

Stavbová:
202 - PROJEKTOVÉ STŘEDISKO PRAHA

Vedoucí střediska:	Odpovědný projektant SO, IO, PS:	Vypracoval:	Kontrolovat:
ING. HANA STAŇKOVÁ	DLE PŘÍLOH	ING. JIŘÍ JAROUŠ	ING. ZBYNĚK MUSIL

Název akce:

OPTIMALIZACE TRATI
Černošice (včetně) - Beroun (mimo)

Číslo zmlouvy: 12-060.202

Projektový stupeň: NÁVRH TECH.REŠ.PD

Část: Koordinační situace stavby

Datum: 03/2013

Číslo části: C.2

Název přílohy: **Koordinační situace, km 17,200 - 18,600, sekce 6**

Měřítko: 1 : 1 000

Počet formátů: 8 A4

Číslo přílohy: 2.6