

BRNO HORNÍ HERŠPICE - VÝPRAVNÍ BUDOVA

SUTERÉN M 1 : 200

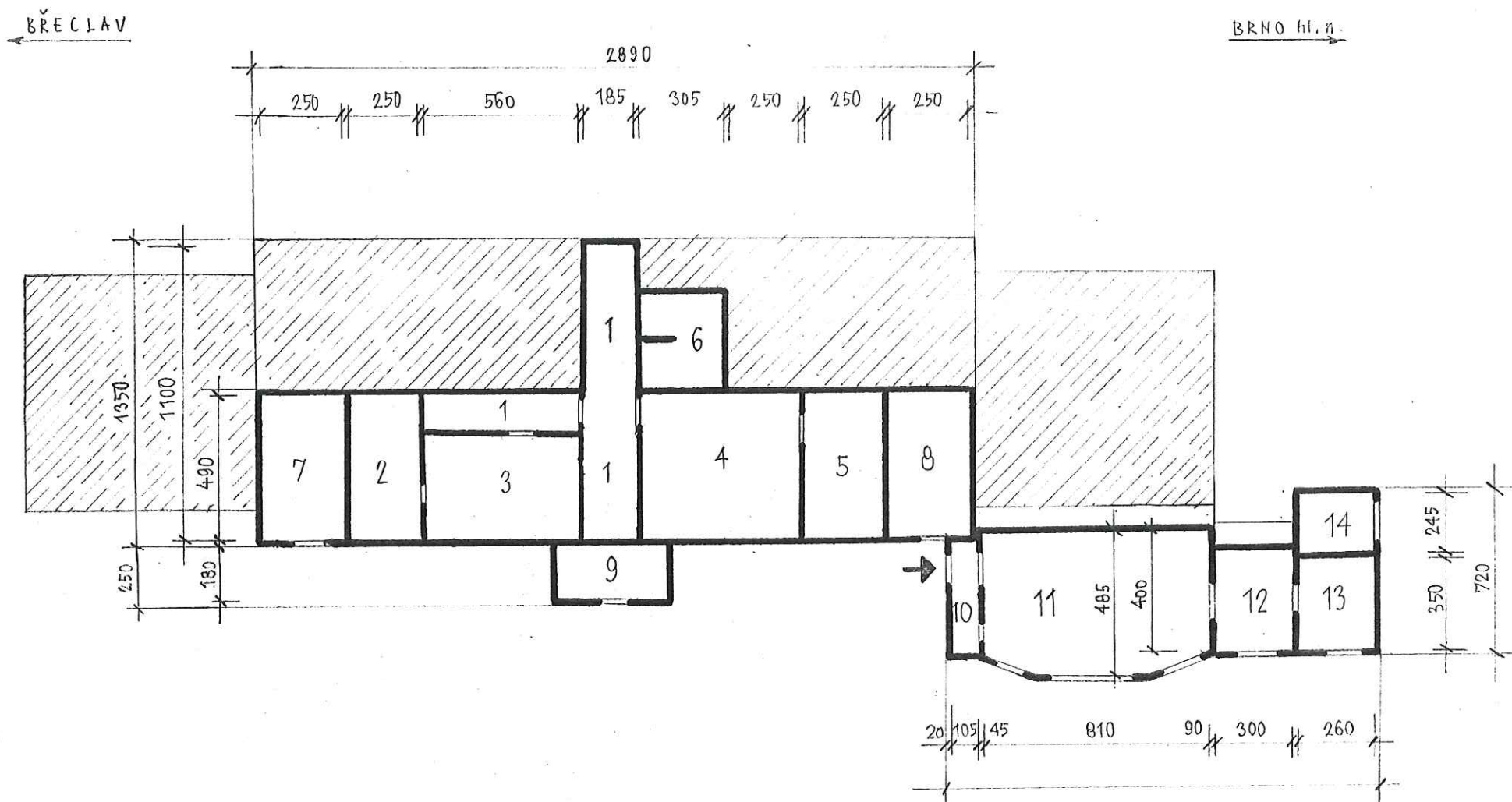

BRNO HORNÍ HERŠPICE – VÝPRAVNÍ BUDOVA

PŘÍZEMÍ M 1:200

← BŘECLAV

BRNO hl. n. →

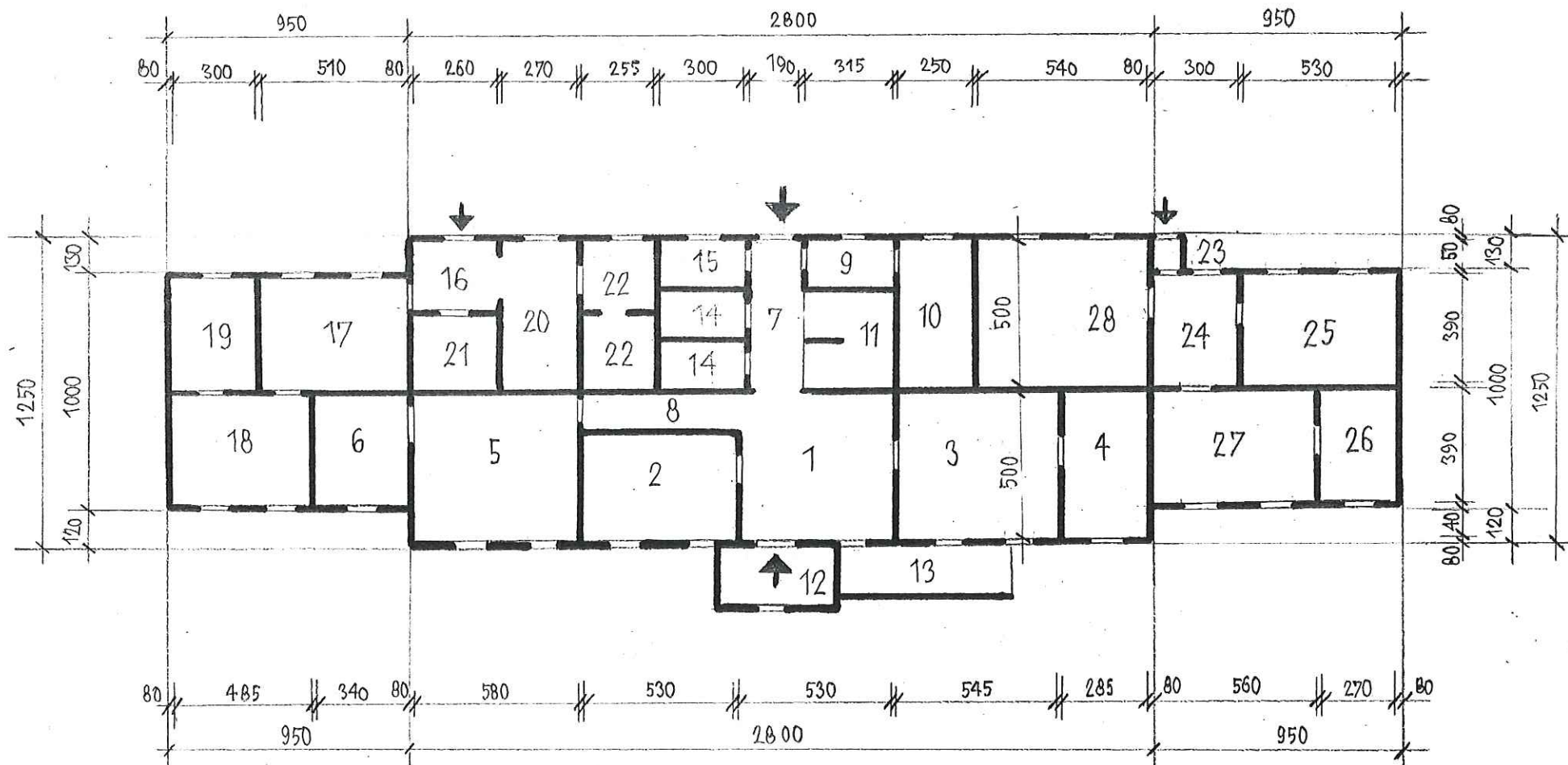

POLOŽKA	UŽITÍ :	VÝPOČET : š x d (m)	SVĚTLÁ VÝŠKA (m)	PODLAHOVÁ PLOCHA (m ²)	OBESTAVĚNÝ PROSTOR (m ³)	POZNÁMKA	POLOŽKA	UŽITÍ :	VÝPOČTY : š x d (m)	SVĚTLÁ VÝŠKA (m)	PODLAHOVÁ PLOCHA (m ²)	OBESTAVĚNÝ PROSTOR (m ³)	POZNÁMKA
1	CHODBA	$(1,85 \times 11,00) + (5,60 \times 1,50)$	2,95	32,60	96,20		13	SZZ	2,60 x 3,50	3,10	9,10	28,20	
2	SKLEP	2,50 x 4,90	"	12,20	36,00		14	SZZ	2,60 x 2,45	"	6,40	19,80	
3	"	5,60 x 3,00	"	16,80	49,60				CELKEM :		204,80	611,90	
4	"	5,55 x 4,90	"	27,20	80,20								
5	"	2,50 x 4,90	"	12,20	36,00								
6	SCHODIŠTĚ	3,05 x 3,00	"	9,10	26,80								
7	ARCHIV	2,50 x 4,90	"	12,20	36,00								
8	ŠATNA	2,50 x 4,90	"	12,20	36,00								
9		2,40 x 1,80	"	4,30	12,70								
10	PRODEJ JÍZDENEK	1,05 x 3,80	2,60	4,20	10,90								
11	VÝPRAVČÍ	$8,10 \times \frac{4,85 + 4,00}{2}$	3,10	35,80	111,00								
12	"	3,00 x 3,50	"	10,50	32,50								

POLOŽKA	UŽITÍ :	VÝPOČET : š x d (m)	SVĚTLÁ VÝŠKA (m)	PODLAHOVÁ PLOCHA (m ²)	OBESTAVĚNÝ PROSTOR (m ³)	POZNÁMKA	POLOŽKA	UŽITÍ :	VÝPOČTY : š x d (m)	SVĚTLÁ VÝŠKA (m)	PODLAHOVÁ PLOCHA (m ²)	OBESTAVĚNÝ PROSTOR (m ³)	POZNÁMKA
1	ČEKÁRNA	5,30 x 5,00	3,15	26,50	83,50		12	PODESTA	-	-	-	-	
2	ŠATNA	5,30 x 3,10	"	16,40	51,70	Nah.	13	SCHODIŠTĚ	-	-	-	-	
3	POKLADNA	5,45 x 5,00	"	27,20	85,70	Nah.	14	WC	(3,00 x 1,40) x 2	3,15	8,40	26,50	
4	"	2,85 x 5,00	"	14,20	44,70	Nah.	15	ROZVADĚČ	3,00 x 1,40	"	4,20	13,20	
5	KANCELÁŘ	5,80 x 5,00	"	29,00	91,30		16	CHODBA	2,60 x 2,35	3,15	6,10	19,20	
6	"	3,40 x 3,90	"	13,30	41,90		17	KANCELÁŘ	5,10 x 3,90	3,10	20,00	62,00	
7	CHODBA	1,90 x 5,80	"	11,00	34,60		18	POHOTOVOST	4,85 x 3,90	"	18,90	58,60	
8	CHODBA	5,30 x 1,60	"	8,50	26,80		19	SKLAD	3,00 x 3,90	"	11,70	36,30	
9	CHODBA	3,15 x 1,60	"	5,00	15,70		20	DLNA	2,70 x 5,00	3,15	13,50	42,50	
10		2,50 x 5,00	"	12,50	39,40		21	SKLAD	2,60 x 2,40	"	6,20	19,50	
11	SCHODIŠTĚ	3,60 x 3,00	3,15	10,80	34,00		22	SOCIÁLNÍ ZAŘÍZENÍ	(2,55 x 2,40) x 2	"	12,20	38,40	Nah.
									NEZISOUČET :		275,60	865,50	

[illegible]