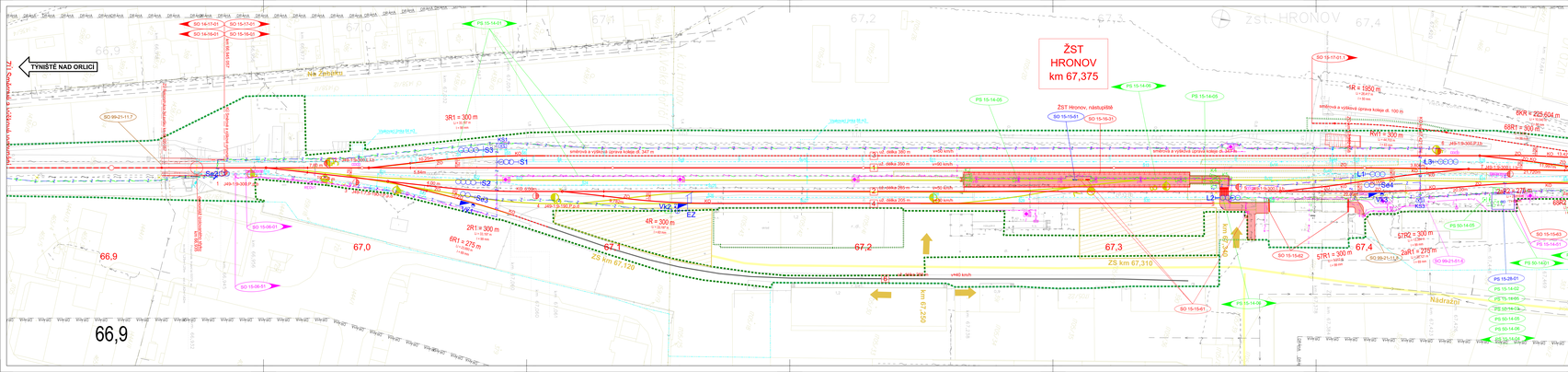

Výškový systém Bpv	Zhotovitel Aktualizace projektu:
Souřadný systém S-JTSK	Společnost „MM-SUDOP: Ty-Br_aktualizace"

Seznam revizí tohoto přílohy				
01	31.07.2017	JKo	Aktualizace projektu 07/2017	Mlčo / MHo
P1	22.05.2017	JKo	Aktualizace Projektu - k připomínkám	Mlčo / MHo
02	30.11.2016	LOh	Odevzdání Projektu ke zapracovaných připomínkám	Mlčo / MHo
Rev	Datum	Popis změny revize		Kontr. / Schv.

Objednatel: Správa železniční dopravní cesty, státní organizace, Dlážděná 1003, 110 00 Praha 1

Zhotovitel: Společnost "MM-Ty - Br"
Mott MacDonald CZ, spol. s r.o.
Nárožní 2641/1
110 00 Praha 5
www.mottmac.com
MOTT MACDONALD LIMITED reg. sídlo Hayes Knowle, PO17 0HQ, Hampshire, United Kingdom

Zpracovatel část: Mott MacDonald CZ, spol. s r.o.
Nárožní 2641/1
110 00 Praha 5
+420 221 412 800
www.mottmac.com

Stavba:

Revitalizace trati Týniště n. O. - Broumov

Část dokumentace:

C Situace stavby
C.2 Koordinační situace stavby

Název přílohy: Situace km 66,900 - km 67,550
ŽST Hronov

Stupeň dokumentace: DPS
Měřítko: 1 : 500
Formát: 5 x A4
Datum: 10/2017

Hlavní inženýr projektu:	Ing. Matěska Hanzlíková	Vypracoval:	Ing. Lucie Chmelíková		
Garant přílohy:	Ing. Michal Balát	Kontroloval:	Ing. Michal Balát	Schválil:	Ing. Matěska Hanzlíková

Číslo dokumentace: 359390-MMCZ-KOO-C_2-025

Revize	Část dokumentace	Číslo přílohy
03	C.2	025

Tento dokument nesmí být bez předchozího souhlasu, který by byl vyjádřen v písemné podobě, kopírován nebo jinak zpřístupněn jakékoliv jiné osobě nebo subjektu, a to ani částečně. Jakoukoliv jinou osobu lze bez předchozího souhlasu zpřístupnit pouze v rozsahu, který je v souladu s účelem, pro který byl tento dokument vypracován.