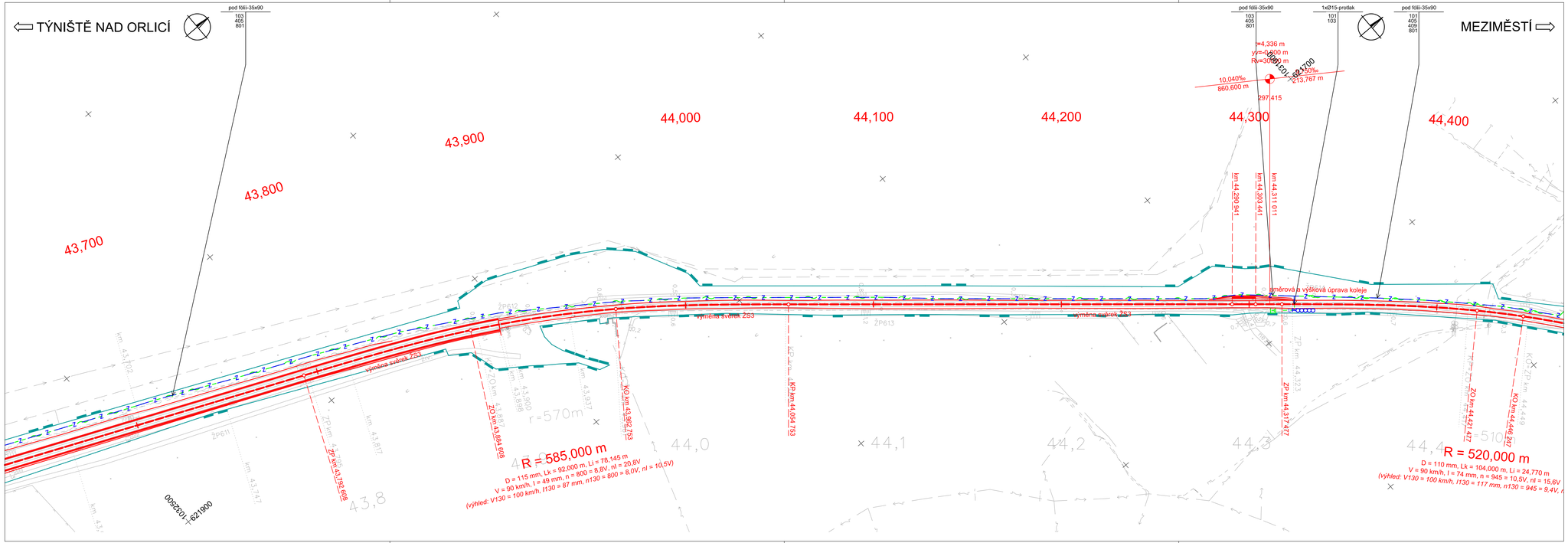

Seznam souřadnic vytyčovaných bodů viz příloha č. 0105
Přesnost vytyčení dle ČSN 73 0420-1 a ČSN 73 0420-2
Pro vytyčení musí být použita platná a ověřená vytyčovací síť (viz část I.3)

Zhotovitel Aktualizace projektu:
Společnost "MM-SUDOP: Ty-Br_aktualizace"

Výškový systém Bpv
Souřadný systém S-JTSK

-

Přehled revizí přílohy

Rev.	Datum	Vypracoval	Popis obsahu revize	Kontr.	Schválil
03	31.07.2017	JDy	Aktualizace Projektu 07/2017	PeV	MHa
P2	22.05.2017	JDy	Aktualizace Projektu – k připomínkám	PeV	MHa
02	30.11.2016	JDy	odevzdání Projektu se zapracovanými připomínkami	PeV	MHa

Objednatel
Správa železniční dopravní cesty, státní organizace
Dlážděná 1003/7, 110 00 Praha 1

Stavební správa východ
Nerudova 1, 772 58 Olomouc
www.szdc.cz

Zhotovitel
Společnost "MM: Ty - Br"

Mott MacDonald CZ, spol. s r.o.
Národní 984/15
110 00 Praha 1
www.mottmac.com

MOTT MACDONALD LIMITED-org. složka
Národní 984/15
110 00 Praha 1
www.mottmac.com

Zpracovatel části
SUDOP PRAHA a.s.
Olšanská 1a
130 80 Praha 3
+420 267 094 111
www.sudop.cz

Akce

Revitalizace trati Týniště n. O. - Broumov

Část dokumentace

D.1 Železniční zabezpečovací zařízení
D.1.2 Traťové zabezpečovací zařízení
D.1.2.1 PS 06-28-01 Opočno - Bohuslavice nad Metují, TZZ

Název přílohy

Polohopisný výkres km 43,650 - km 44,450

Stupeň dokumentace	projekt
Měřítko	1:1000
Formát	5 A4
Datum	10/2016

Manažer projektu	Ing. Markéta Hamplová		Vypracoval	Ing. Jaroslav Dytrych	
Garant profese	Ing. Jaroslav Dytrych		Kontroloval	Ing. Petr Vrábel	
Odpov. projektant	Ing. Jaroslav Dytrych		Schválil	Ing. Markéta Hamplová	

Číslo dokumentu	Revize	Část dokumentace	Číslo přílohy
359390-SUD-ZAB-062801-0104	03	D.1.2.1	0104

© Mott MacDonald
Tento dokument nesmí být jakkoliv použit bez předchozího souhlasu. Zhotovitele a osoby, která s jeho zpracováním objednala.
Tento dokument nesmí být jakkoliv použit osobami, kterým byl objednán, a to pro účely a důvodů, pro které byl Zhotovitelem zpracován.