

143 STANIČENÍ km 67,025

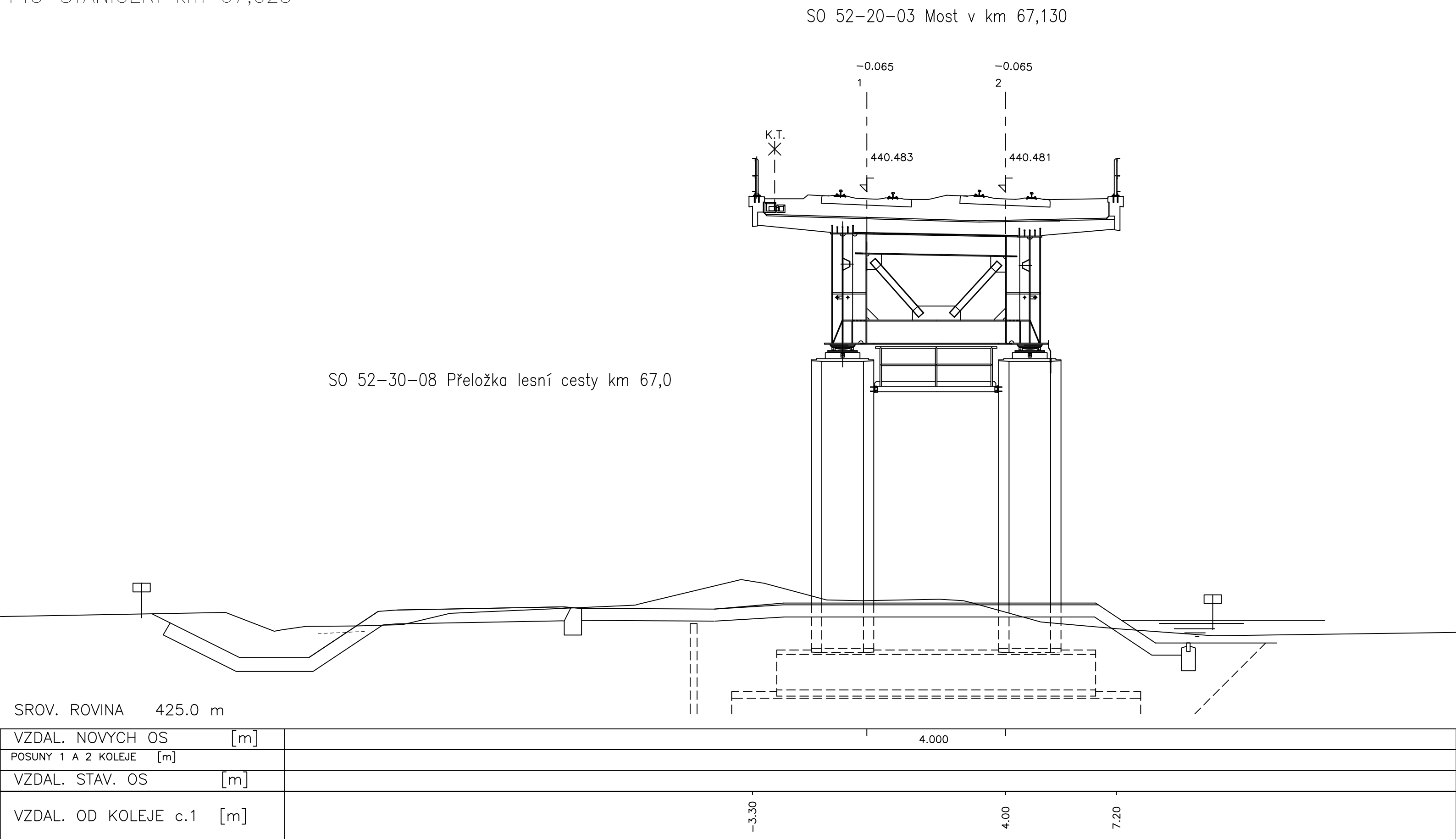

144 STANIČENÍ km 67,050

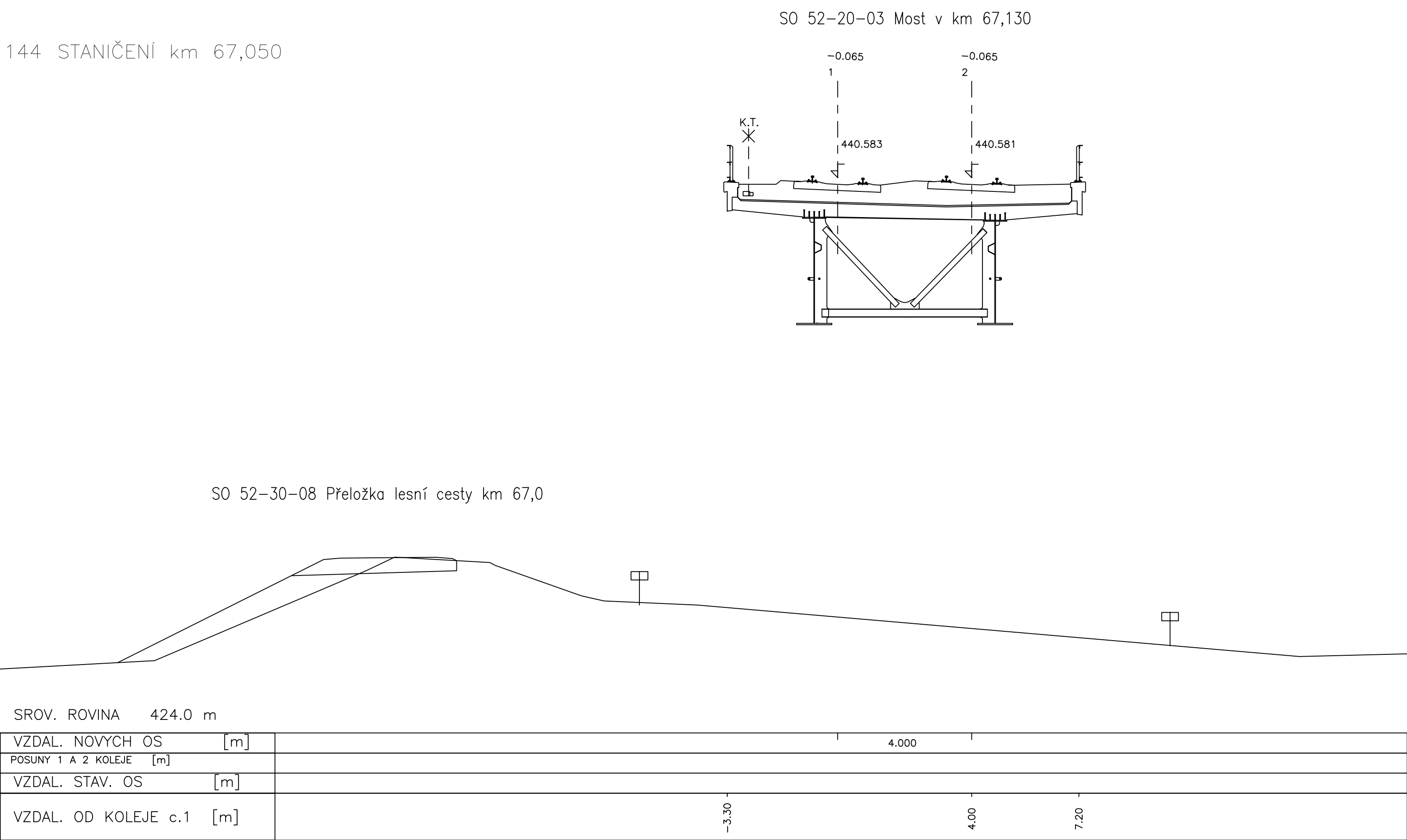

145 STANIČENÍ km 67,075

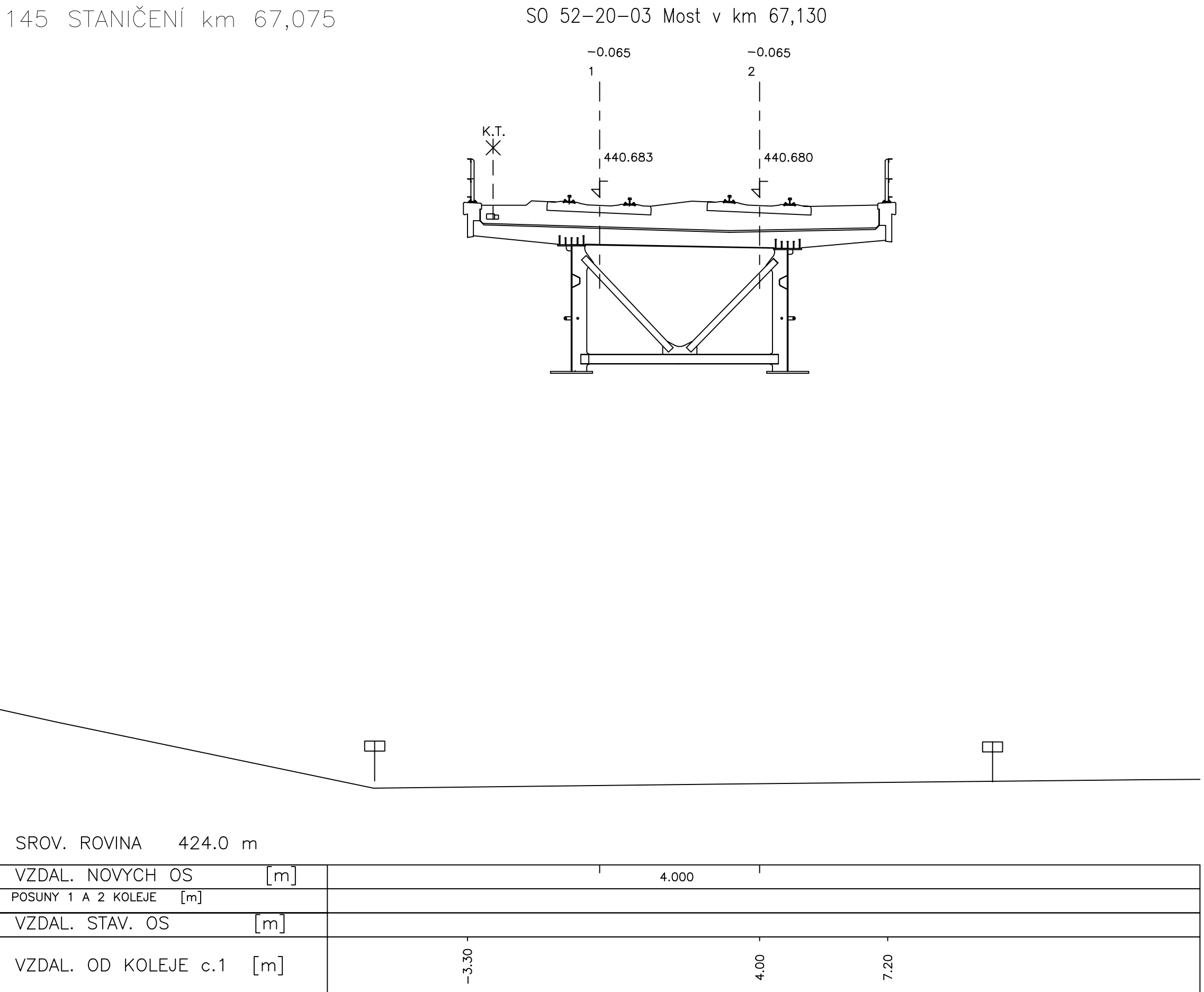

146 STANIČENÍ km 67,100

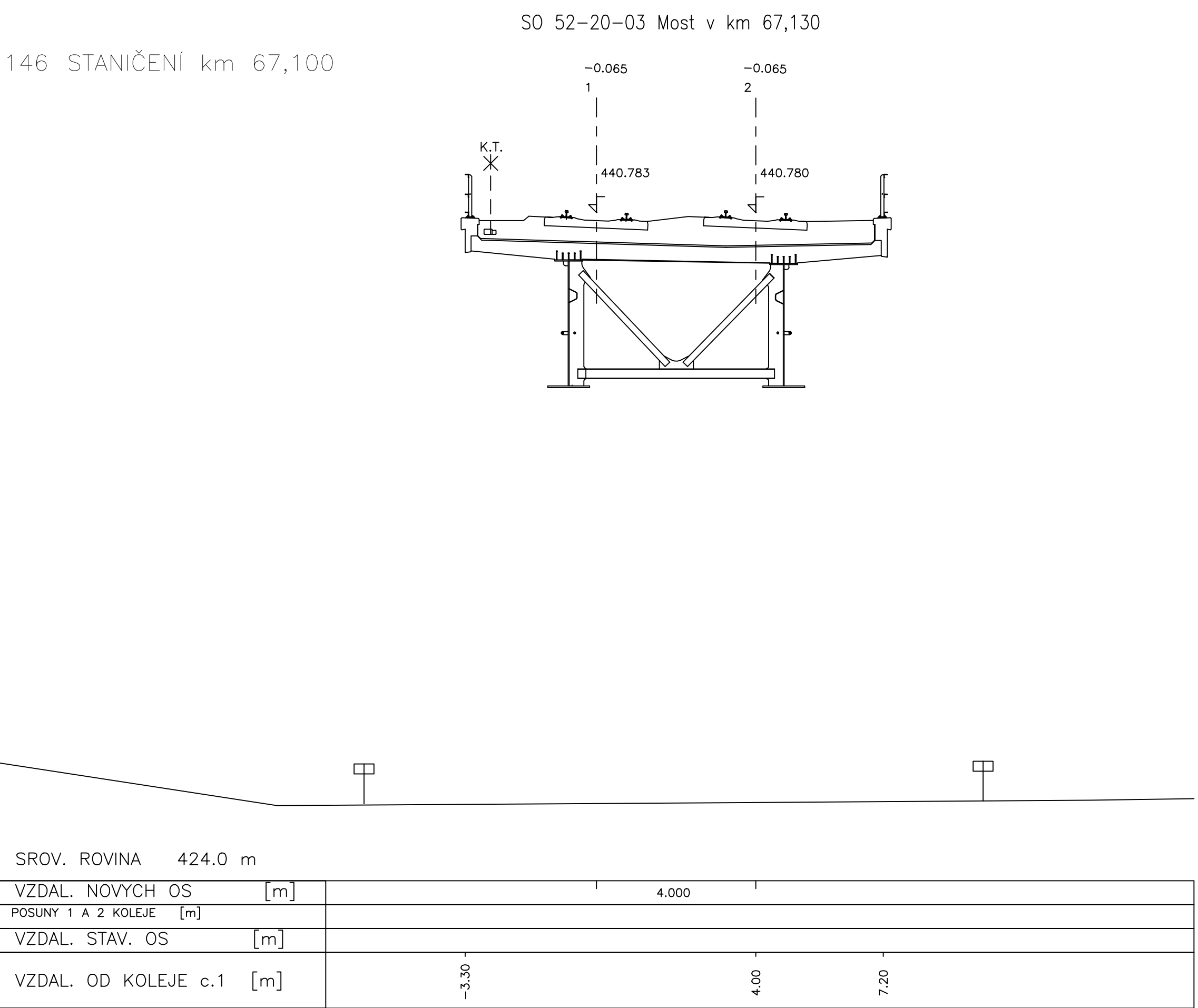

147 STANIČENÍ km 67,125

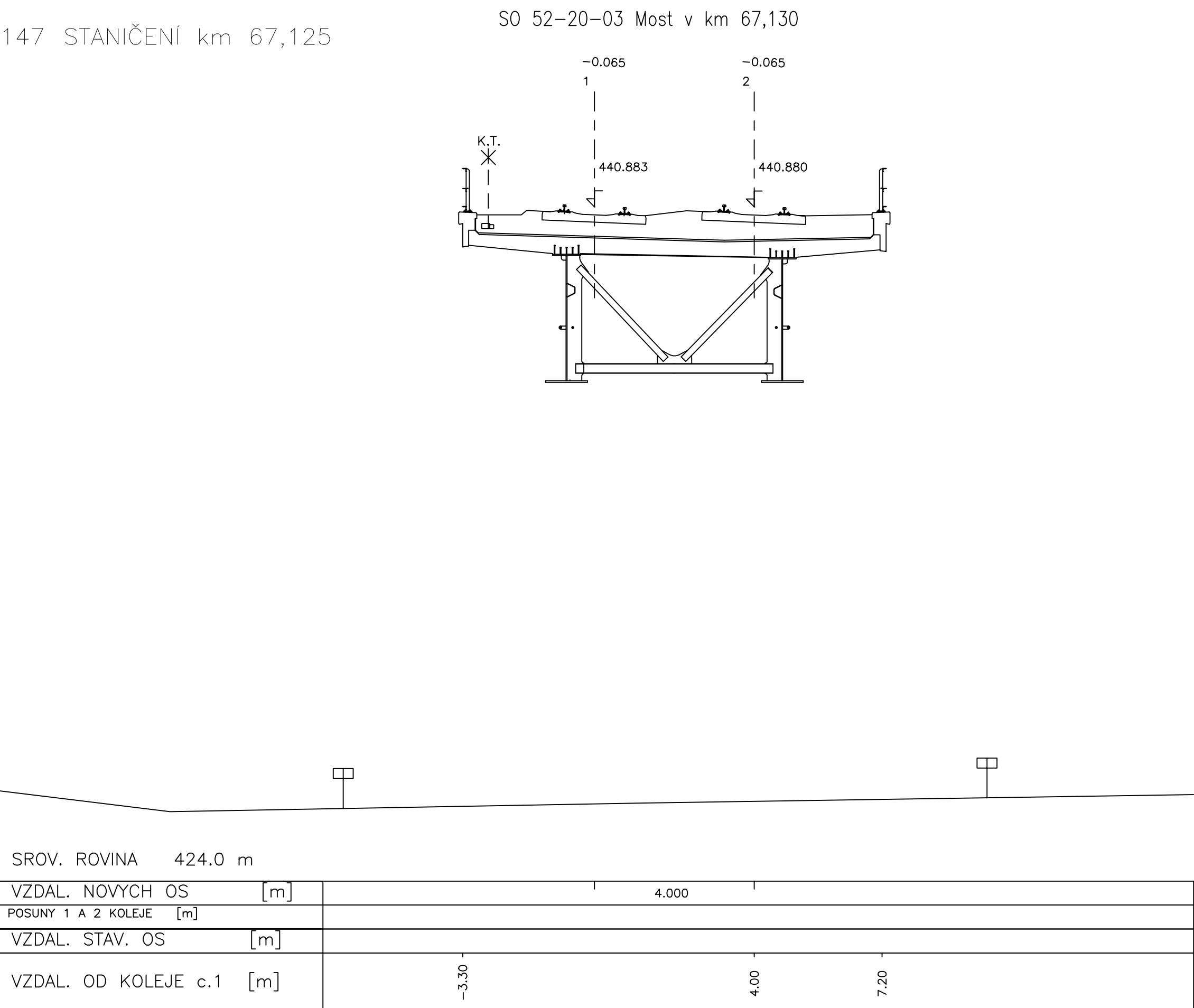

148 STANIČENÍ km 67,150

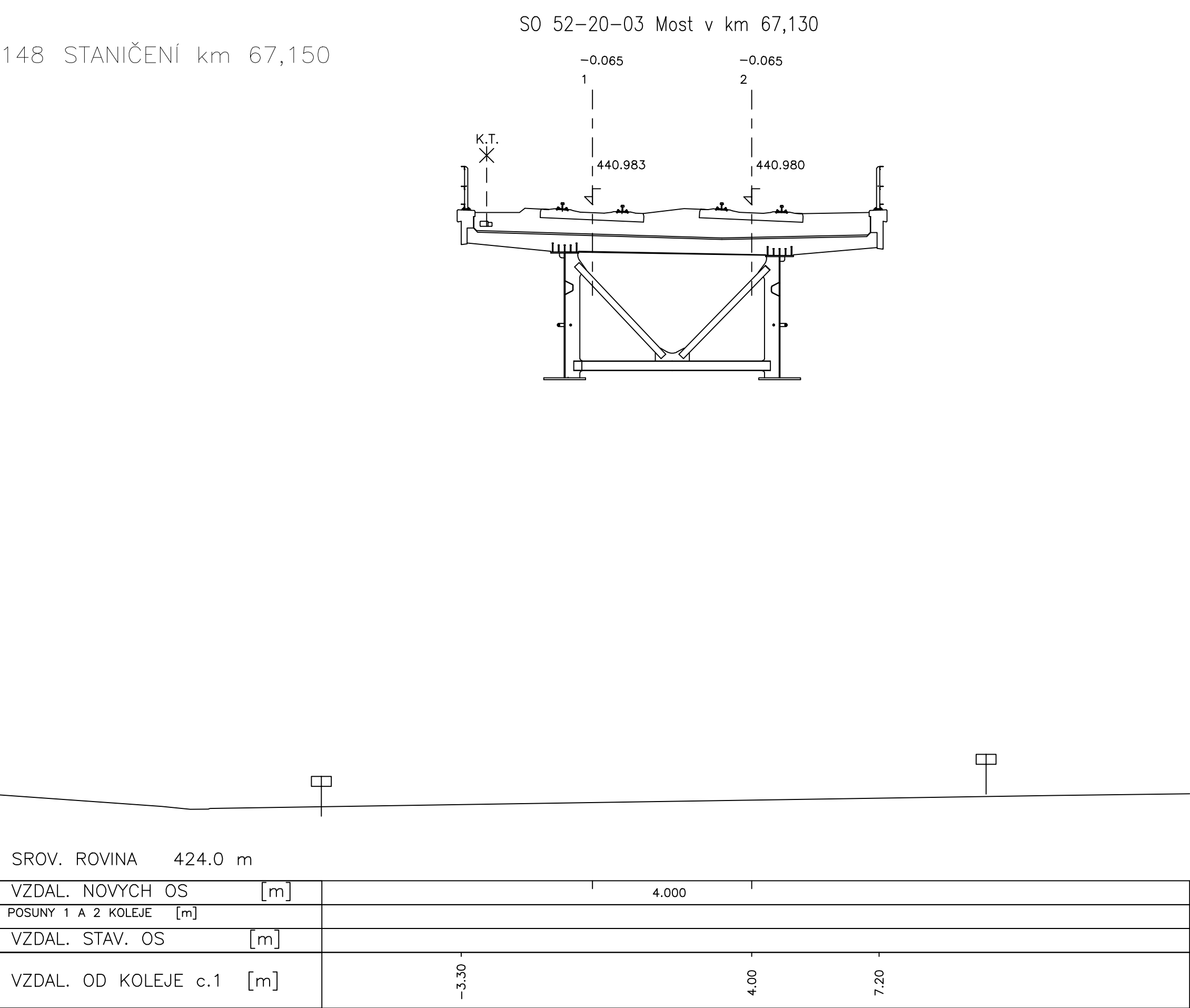

149 STANIČENÍ km 67,175

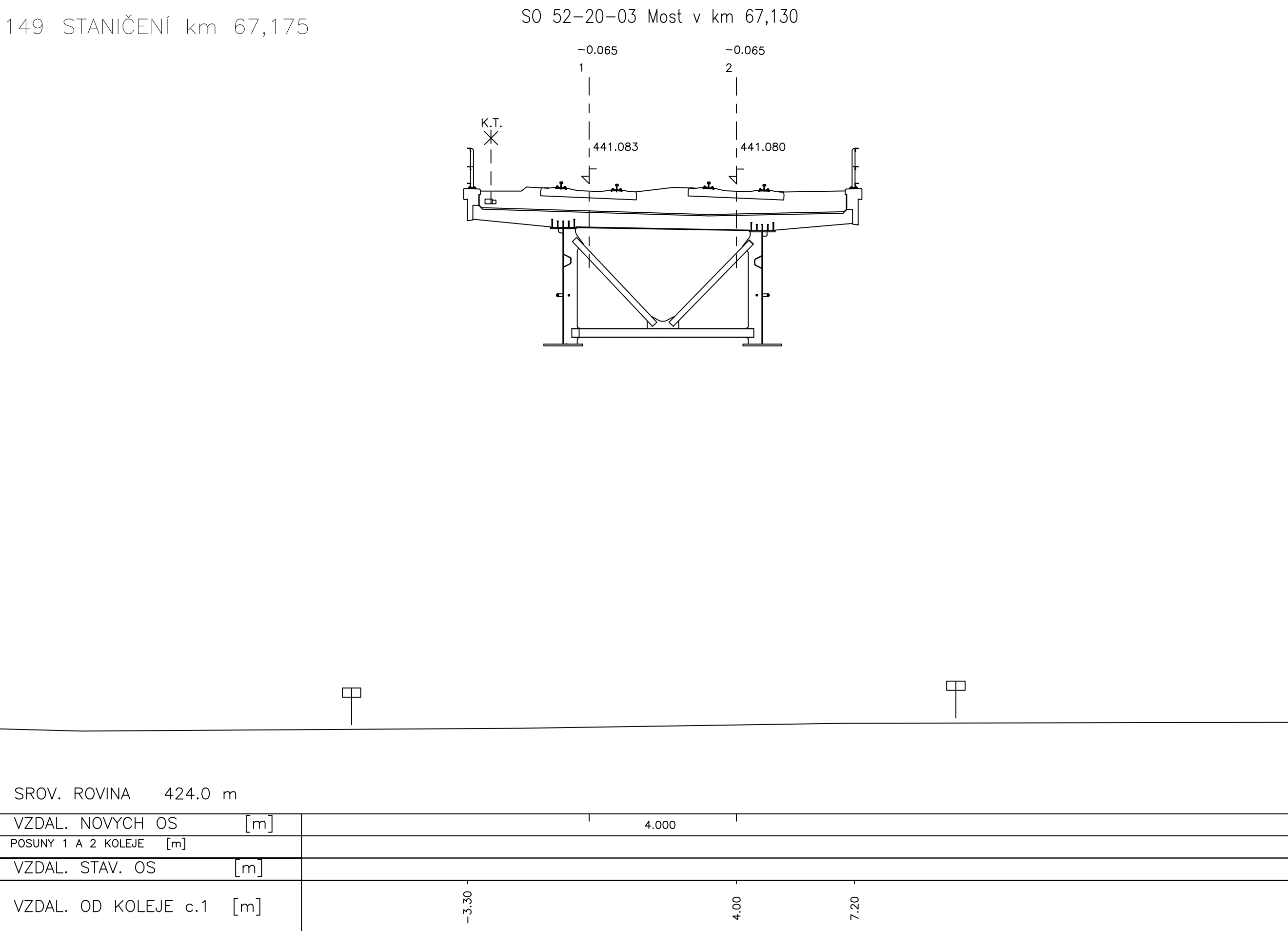

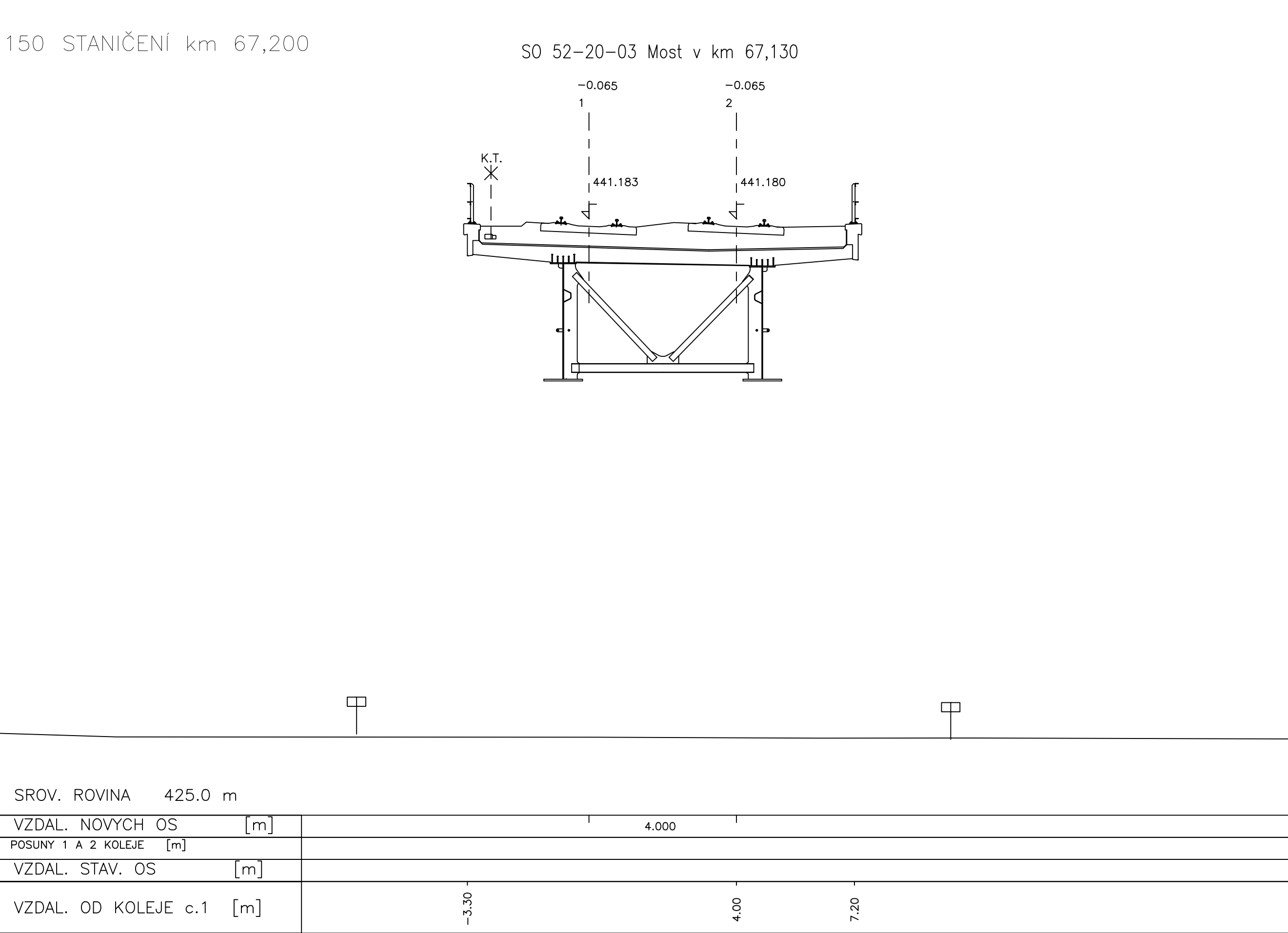

150 STANIČENÍ km 67,200



ZAPRACOVÁNÍ PŘIPOMÍNEK 08/2020

Výškový systém Bp
Souřadnicový systém S-JTSK

Znak:	Polze číslo:	Datum:	Provozi:	Podpis:
Interier (obrázok)  SPRÁVA ŽELEZNIC SLOVENSKÁ REPUBLIKA Železnice		Servisové a techn. ústredie Dávkovanie 00377, 110 00 Praha 1 Kontaktné oddelenie 170 00 Praha 7 Službový správcu železníc 170 00 Praha 7 Aleš Smrček, tel.: +420 256 194 348		
METROPROJEKT Praha a.s. Argentinská 167/6 160 00 Praha 7 generálny riaditeľ: Ing. David Krása tel.: +420 226 184 105 www.metroprojekt.cz info@metroprojekt.cz		METROPROJEKT Praha a.s. Argentinská 167/6, 170 00 Praha 7 Aleš Smrček, tel.: +420 256 194 348		
Ing. Petr Zohal 160 00 Praha 7 Buzová DSP-PDPS		Názov a logo DB:  METROPROJEKT		
Zmeniteľný obsah: list. 360 - dopravní list. 360 - dopravní Ing. Petr Zohal 160 00 Praha 7 Buzová DSP-PDPS		Názov a logo DB: STAVEBNÍ ČÁST INŽENÝRSKÉ OBJEKTY KOLEJOVÝ SMŘEK A SPODEK SO S2-10-1/1 Soběslav-Doubl, list. svršak SO S2-10-1/1 Soběslav-Doubl, list. svršak, nákladná správa GPK SO S2-10-1/1 Soběslav-Doubl, list. svršak, smesový spávek staré tratě SO S2-11-1/1 Soběslav-Doubl, list. spodní		
Vypracoval: Ing. Vladimír Pátek 160 00 Praha 7 Buzová DSP-PDPS		Názov prílohy: PRÍLOHY ŽEZY km 67,025 - km 67,200		
Dátum: 22.04.2014 16 x A4 Miskro: 61200 160 00 Praha 7 Buzová DSP-PDPS		Dátum: 22.04.2014 16 x A4 Miskro: 61200 160 00 Praha 7 Buzová DSP-PDPS		